BIBL. SAN MARTIN
R.E.DE S.MARTIN 1843
R

LOS ANDES

DIECISEIS PAGINAS
Precio del Ejemplar $ 35,00

Año XCIV | Registro Nacional le la Propiedad Intelectual Año 1976: Nº 1.317.361 | MENDOZA — Jueves 7 de Octubre de 1976 | Publicación adherida al Instituto Verificador de Circulaciones | Núm. 31.419

Por la unidad de América Latina abogó Guzzetti

Fue inaugurado el nuevo sitial del monumento al general José de San Martín en Wáshington

WASHINGTON, 6 (UPI). — El ministro de Relaciones Exteriores argentino, César Guzzetti, hizo hoy un cálido llamamiento para la unidad de la América Latina, "frente a los peligros disociadores del mundo presente".

"La libertad política, por la cual luchamos los países de América del Sur en el pasado, puede peligrar si a ella en el presente, no le añadimos la firme convicción de alcanzar una más perfecta democracia, mediante el desarrollo espiritual y material de todos nuestros países", declaró Guzzetti en un acto de inauguración del nuevo sitio de una estatua ecuestre del Libertador José de San Martín.

El secretario del Interior, Thomas Kleppe, usó de la palabra en nombre del gobierno de Estados Unidos para dar respuesta al discurso de Guzzetti. Un toque de silencio para meditar sobre la figura del prócer sudamericano dio fin al solemne acto. Aunque el canciller argentino no señaló a los "disociadores" por sus nombres, se hizo claro que apuntó hacia los elementos de la subversión internacional.

Guzzetti hizo sus pronunciamientos al inaugurar el nuevo emplazamiento del monumento al Libertador San Martín en esta capital. La estatua ecuestre de San Martín, vaciada en bronce, se halla a solo unos metros de donde se alza el monumento a otro libertador, Simón Bolívar. Ambos están próximos al edificio sede de la Organización de Estados Americanos (OEA).

El almirante Guzzetti calificó de "oscura hora actual que nos toca vivir y nos señala un camino certero" que no es otro que unidad que él concibe del modo siguiente: "Esa unión debe ser interpretada, a la luz de los tiempos nuevos, como la aspiración y bienestar para nuestros pueblos y significa impulsar, solidaria y recíprocamente, la cooperación en todos los campos del quehacer humano".

Trazó la ruta política de su gobierno y afirmó que la Argentina "aspira a esa verdadera unión; concordantemente procura afianzar la libertad en la paz y en tal sentido su tradición y trayectoria son bien conocidas y respetadas por todos los países civilizados del orbe". Evocó la figura del internacionalista argentino Carlos Saavedra Lamas y aseveró que "fue un alto exponente de esa vocación pacifista de la Nación y el pueblo argentino y un fiel interprete de los ideales sanmartinianos".

Guzzetti agregó que "sólo así, interpretando el sentimiento sanmartiniano, lograremos nuestra común grandeza y sana hermandad. Será esa realidad el mejor homenaje que podemos tributarle a este paladín de la verdad. Que este

(Pasa a la Pág. 8, Col. 7ª)

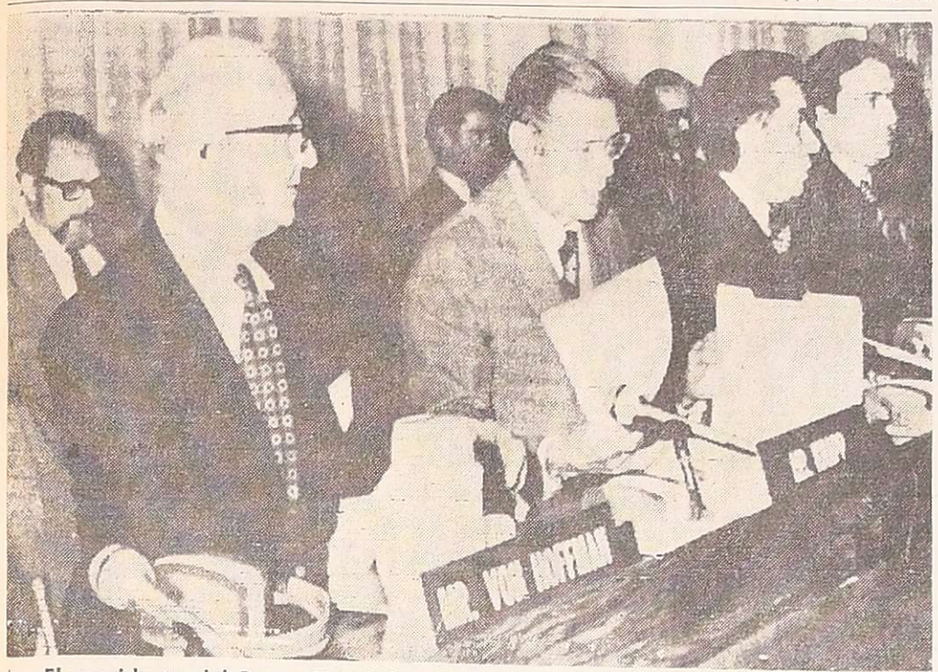

El presidente del Banco Mundial, Robert MacNamara (centro), con otros miembros importantes del Fondo Monetario Internacional, en momentos en que aquél dirige la palabra a la asamblea. (Radiofoto de UPI).

La CAL habría analizado los planes educacionales

Aplazaría el dictamen sobre convenios laborales

BUENOS AIRES, 6 (NA). — La Comisión de Asesoramiento Legislativo solicitaria una prórroga al Poder Ejecutivo para proseguir el análisis de dos asuntos, cuyos plazos reglamentarios de estudio vencen en la presente semana, trascendió en esferas responsables de ese organismo.

Se trata del proyecto por el cual se propicia la derogación de determinadas cláusulas contenidas en convenciones colectivas de trabajo vigentes, y otro por el que se dispone que una considerable masa de jubilados, vuelvan a ser asistidos en las obras sociales de sus respectivos sindicatos.

Durante la jornada, los miembros del cuerpo militar colegiado recibieron al ministro de Educación, profesor Ricardo Pedro Bruera, en un almuerzo calificado en esferas oficiosas como informal. De todos modos, se descontó que en la oportunidad se conversó sobre temas de su cartera, los planes educacionales que se aplicarán en el futuro y los proyectos de leyes que deberán ser sancionados para implementar las medidas diagramadas.

A esta serie de almuerzos que ofrece la CAL a los miembros del Poder Ejecutivo, sólo resta que concurra el titular de Trabajo, general Horacio Tomás Liendo.

El plenario del cuerpo militar colegiado volverá a deliberar mañana en sesión ordinaria para calificar nuevos temas enviados por el Poder Ejecutivo.

Asimismo tiene previsto continuar con el análisis de los proyectos relacionados a los acuerdos laborales y a la asistencia de jubilados, considerándose poco probable que durante las deliberaciones se concluyan los respectivos dictámenes.

Trascendidos logrados en fuentes bien informadas, señalaron que de no deliberar el plenario el viernes para pronunciarse en forma definitiva sobre alguno de estos asuntos, deberá solicitar diez días de prórroga al Poder Ejecutivo.

Ambas iniciativas son consideradas en forma detenida en las subcomisiones de la CAL, y en permanente contacto con los respectivos ministerios de origen.

El tema que más demoraría, según se supo en medios vinculados al Ministerio de Trabajo, sería el que prevé la anulación de cláusulas consideradas de privilegio, que se insertan en convenios colectivos de trabajo vigentes.

En cambio, los trabajos estarían más adelantados en el proyecto que prevé que una considerable masa de jubilados vuelva a tomar servicio de sus respectivas obras sociales, a fin de aliviar la carga de servicios que presta el Instituto Nacional de Servicios Sociales.

Se sentó jurisprudencia en un juicio de desalojo y no se hizo lugar a la demanda

BUENOS AIRES, 6 (NA). — No prosperó una demanda de desalojo de Francisco Nigro contra su hijo Victorio, su nuera Josefina Gómez de Nigro y los tres hijos de este matrimonio, cuyo desahaucio perseguía el demandante, ya que —según sostuvo— les había cedido la casa, Ramón Lista 5334, planta baja, Nº 3, de esta capital, en comodato, es decir, préstamo de uso gratuito y precario.

La acción fue iniciada ante el juzgado especial en lo Civil y Comercial del Dr. César Carlos Minoprio, y al contestarla, la nuera de Nigro, manifestó que su marido —Victorio— la había abandonado con sus tres hijos, sin pasarle alimentos, hacía dos años, al mismo tiempo que su sueldo no respondía para un alquiler, ya que trabajaba de doméstica.

El juez, al rechazar la acción de Nigro padre, expresa, en primer lugar, que las circunstancias del caso configuran, en principio, el delito de incumplimiento de los deberes de asistencia familiar por parte de Victorio Nigro y encubrimiento por parte de sus padres, aunque esa obligación incumbe también al abuelo de los menores, ante la falta del cabeza de familia, por lo que ello es suficiente para elevar las actuaciones al fuero penal, lo que así dispone para que se investigue ese posible ilícito.

En lo que atañe al comodato, dice el magistrado que encuentra su causa en la necesidad del matrimonio Nigro-Gómez de contar con un techo y el deber del comodante subsistirá plenamente válido mientras subsista el hecho por el cual se sintió impulsado a realizar el préstamo y, probado como está que subsiste la imperiosa necesidad de continuar en el inmueble prestado, tanto de la nuera como de sus hijos, la acción de desalojo se torna improcedente en tanto subsistan las circunstancias que motivaron el préstamo en cuestión y no concurran otras que permitan inferir la existencia de una necesidad mayor en cabeza del comodante, que vive en una casa heredada por su esposo.

En Buenos Aires fue modificado el estatuto del empleado público

LA PLATA, 6 (NA). — El Poder Ejecutivo de la provincia reformó parcialmente hoy el estatuto del empleado público, eliminando las franquicias excesivas en una medida tendiente "a complementar la racionalización administrativa, disminuyendo el índice de ausentismo del personal".

Las reformas, introducidas mediante ley número 8640, reducen los términos de licencias y permisos, suprimiendo asimismo franquicias "que se consideran incompatibles con esta etapa de austeridad y de incremento de la productividad".

Se señaló en esferas gubernamentales que es indudable que al sancionar en su oportunidad el Poder Ejecutivo las normas que ahora se derogan, se esperaba la colaboración espontánea del personal en la no utilización de estos beneficios laborales en forma innecesaria. No obstante —se agrega— la realidad de los últimos años y el balance de estos seis primeros meses de gobierno militar, llevó a comprobar que en gran número de casos se estaba haciendo un verdadero abuso de estos beneficios legales, por lo que en definitiva resultaba beneficiado el empleado incumplidor y perjudicando no sólo al contribuyente, sino también a aquel empleado que se demostraba como eficiente y cumplidor.

La reforma —se explicó— busca revertir la situación como forma de apoyo a la tarea de racionalización por un lado, y como acto de justicia para con aquel empleado que, con absoluta responsabilidad, ha sabido asumir el verdadero papel que le cabe como agente del Estado.

La ley regirá desde mañana, ad referéndum del Ministerio del Interior, y como resultado de las reformas introducidas, cuando exista enfermedad de corta o larga evolución, enfermedad profesional o accidente de trabajo, u otros impedimentos similares, se concederán licencias de acuerdo a los siguientes términos: licencia ordinaria de hasta 120 días, con goce máximo de sueldo durante los primeros 15 días, con el 50 por ciento del sueldo en los 45 días siguientes, y los 60 restantes sin goce de haberes; licencia extraordinaria de 725 días corridos, en forma continua o alternada, con goce íntegro de sueldo los primeros 180 días, con el 50 por ciento, los 180 siguientes, y sin goce de haberes los 365 días restantes.

Reclaman más recursos para el FMI y el Banco Mundial

En la reunión de Manila países de Latinoamérica señalan que ello permitirá asistir a las naciones en desarrollo

MANILA, 6 (UPI). — Los países de América Latina pidieron hoy un substancial aumento de los recursos del Fondo Monetario Internacional (F. M. I.) y del Banco Mundial, para permitirles el cumplimiento efectivo y correcto de sus funciones crediticias en beneficio de las naciones en desarrollo.

El presidente del Banco Central de Costa Rica, Bernal Jiménes, hablando en representación de los 23 países latinoamericanos, dijo a los delegados que participan en la conferencia del FMI y el Banco Mundial que los recursos empleados deben ser plenamente repuestos. "De todas las propuestas que estamos considerando en esta reunión, la que parece más importante para América Latina es el aumento substancial de los recursos", dijo Jiménes. Explicó que el déficit anual de la región, en los últimos tres años, ha sido tres veces mayor que el de 1973, y se espera que alcance a 14.000 millones de dólares en 1976.

Jiménes señaló que la mayoría de los países desarrollados está comenzando a disfrutar de una recuperación después del receso económico mundial. En América Latina, explicó, la recuperación no se sentirá hasta comienzos de 1977. "Por lo tanto, urgimos a los países industrializados a mejorar los términos y condiciones de acceso a sus mercados financieros y a eliminar los obstáculos que todavía existen en algunos de ellos", expresó Jiménes.

Sostuvo que las facilidades crediticias establecidas en 1974 para asistir a las naciones importadoras de petróleo con dificultades en la balanza de pagos, tuvieron un gran éxito.

Al volver al tema de los recursos disponibles del FMI, Jiménes dijo: "Desafortunadamente, el estado de liquidez del Fondo puede impedir a éste satisfacer plenamente las necesidades financieras que tengan en el futuro inmediato los países miembros".

En una aparente referencia a Gran Bretaña, que pidió un crédito de 3.900 millones de dólares, Jiménes señaló: "Un país industrializado ha solicitado recientemente un gran crédito, y es posible que otros se vean en la necesidad de recurrir al Fondo para financiar los déficit de sus balanzas de pagos".

Jiménes urgió al Fondo a que ejerza correcta y equitativamente sus nuevos poderes de vigilancia sobre el sistema internacional de intercambio. "Nosotros tenemos confianza en que esos nuevos poderes serán ejercidos imparcialmente porque, de otro modo, el Fondo correría el riesgo de influir contrariamente al principio de ecuanimidad que debe guiar el ajuste del proceso". Expresó también la esperanza de que las utilidades por las ventas de oro del Fondo serán distribuidas a los países beneficiarios en 1977.

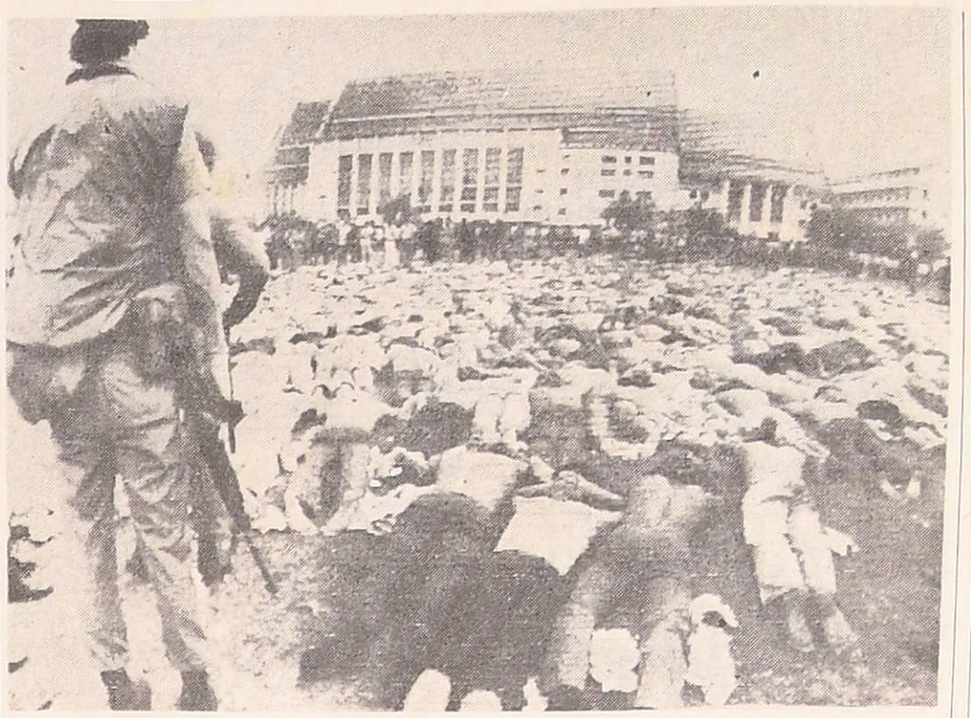

La policía monta guardia sobre centenares de estudiantes que fueron obligados a tenderse boca abajo en los campos de la Universidad de Thammasat, de Bangkok, Tailandia, en espera de los medios de transporte para internarlos. La batalla entre la policía y los estudiantes izquierdistas y de la derecha dejó más de doce muertos y centenares de heridos, en el clima de desorden que provocó la toma del poder por los militares. (Radiofoto de UPI).

Un golpe militar derrocó al gobierno en Tailandia

Hubo sangrientos combates entre estudiantes y policías: 12 muertos y centenares de heridos

BANGKOK (Tailandia), 6 (UPI). — Los militares derrocaron esta noche el gobierno civil de Tailandia constituido hace tres años, luego que horas antes los estudiantes izquierdistas y la policía sostuvieron una batalla que dejó por lo menos 12 muertos y cientos de heridos.

La radio del gobierno anunció el establecimiento de la ley marcial, por disposición de un "Nuevo Partido" encabezado por el almirante Sangad Charloyoo, que acababa de ser nombrado ministro de Defensa por el gobierno del primer ministro depuesto Seni Pramoj.

"Haremos todo lo posible por mantener al rey, el trono, el país y una verdadera democracia", dijo la declaración oficial leída por la radio.

Los militares asumieron el poder a las ocho horas de un sangriento combate entre estudiantes izquierdistas y la policía en la Universidad Thammasat de Bangkok. Los estudiantes protestaban por el retorno a Tailandia del ex dictador militar Thanom Kitickachorn, que estaba viviendo en el exilio en Singapur. Inmediatamente, el nuevo gobierno ordenó la abolición del Parlamento, el Gabinete y la Constitución.

Sangad asumió el título de jefe del mando supremo de la Administración Reformista, para "regir al país de hoy en adelante", según el anuncio de la radio del gobierno, que luego fue repetido por las emisoras y la televisión de todo el país. "El poder estará por completo en las manos del almirante", agregaron las emisoras.

El informe dado por las emisoras no dio a conocer los términos exactos de la ley marcial, salvo que no se permitirá ninguna manifestación ni reunion política. Tampoco se pudo saber inmediatamente cuál habría sido la suerte de los miembros del gabinete de Seni. El comunicado oficial dijo, sin embargo, que los tribunales seguiría funcionando a pesar de la ley marcial, y que el jefe de la fuerza aérea, el mariscal Kamol Dejatunka, muy poco conocido fuera de los círculos militares, había sido encargado del mantenimiento del orden.

Pero fue evidente que el "Experimento Democrático" de Tailandia había terminado tal como comenzó hace exactamente tres años, cuando cayó el régimen militar de Thanom Kitikcachorn. Thanom regresó a Tailandia el mes pasado, vestido con los hábitos de monje budista.

Bangkok parecía estar en calma y el tránsito por las calles era normal. Era obvio, también, que gran parte de la población no se había enterado aún del cambio en el gobierno.

La lucha en la Universidad de Thammasat, comenzó cuando los estudiantes izquierdistas fueron atacados por otros de filiación derechista, a los que les indignó que sus rivales colgaran la imagen del príncipe de la corona y heredero al trono. Cuando la policía movilizó, comenzó un día de linchamientos, inmolaciones y brutales ataques a las personas.

El presidente de la Nación, teniente general Jorge Rafael Videla, saluda a los embajadores instantes antes de iniciarse el almuerzo de camaradería. (Radiofoto de NA).

Jorge Videla almorzó con 26 diplomáticos

Primer acto presidencial en Olivos

BUENOS AIRES, 6 (NA). — El presidente Videla agasajó hoy con un almuerzo a veintiseis jefes de misiones diplomáticas acreditadas ante el gobierno nacional.

La comida, que fue servida en la residencia presidencial de Olivos, consistió en empanadas y asados.

Esta es la primera oportunidad en que el jefe de Estado usa, desde el 24 de marzo, la residencia oficial. El teniente general Videla continúa residiendo con su familia en la finca correspondiente al comandante general del Ejército, ubicada en Campo de Mayo.

A la recepción de este mediodía concurrió acompañado por el ministro del Interior e interino de Relaciones Exteriores y Culto, general Albano Harguindeguy; y por el secretario general de la Presidencia general José Villarreal. Este último ha participado en todos los "almuerzos de trabajo" de los miércoles, que el jefe de Estado ha implantado desde poco después de asumir la alta jerarquía.

De la comida de este mediodía participaron: el nuncio apostólico y decano del cuerpo diplomático, monseñor Pio Laghi; los embajadores, señora Johanne Hartnack de Writh, de Dinamarca y señores Alvaro Monge Umana, de Costa Rica; Carlos Radziwicl, de la Soberana Orden de Malta; Noel Sacasa Sevilla, de Nicaragua; Alfred Pike Bissonnet, de Canadá; Laszlo Matyas, de Hungría; Cheg Wei-Chihn, de China Popular; Daniel Breve Martinez, de Honduras; Fouad Turk, del Líbano; Wongse Polnikorn, de Tailandia; Emilio Araganes Navarro, de Cuba; Mihai Balanescu, de Rumania; Gunter Blum, de Alemania Democrática; Christo Gueorguiev, de Bulgaria; René Rojas Galdames, de Chile; James Wilfred Myzyri, de Albania; Gregorio Marañón Moya, de España; Ernesto Santander, de Venezuela; Azizollah Eskanddiari, de Irak; Guillermo Segundo Martínez, de El Salvador; Knut Brodsgaard Aars, de Noruega; Enrique Estenoz, de Panamá y Surendra Mohan Singh Chadha, de la India.

Trascendió que el miércoles 13 el presidente Videla ofrecerá una recepción similar, también en la residencia de Olivos, al resto de los jefes de misiones diplomáticas extranjeras.

Se reúnen hoy los miembros de la Junta

BUENOS AIRES, 6. (NA). — La Junta Militar mantendrá mañana, a partir de las 17, su habitual reunión semanal, según informó esta noche la Secretaría de Información Pública de la Presidencia de la Nación.

Las deliberaciones se realizarán en el edificio El Libertador, sede del Comando General del Ejército, a donde los comandantes generales de las otras dos fuerzas, almirante Emilio Eduardo Massera y brigadier Orlando Ramón Agosti, se harán presentes poco antes de las 17.

Previamente, el teniente general Jorge Rafael Videla, recibirá, en su despacho presidencial de la Casa de Gobierno, al secretario de Inteligencia de Estado, general Otto Carlos Paladino. Posteriormente concederá audiencia al ministro de Defensa, brigadier (RE) José María Klix.

Refirmó Egipto su propósito de liberar territorios ocupados

EL CAIRO, 6 (UPI). — Egipto exhibió hoy sus armamentos en una parada militar, mostrando por primera vez su proyectil de alcance medio "Scud", de fabricación soviética e interceptores MIG-23, también soviéticos, junto con helicópteros de combate adquiridos recientemente en Gran Bretaña y Francia.

El ministro de la Guerra, general Mohammed Gamassy, dijo en un discurso que Egipto estaba buscando armas en cualquier parte del mundo para subrayar su determinación de liberar los territorios árabes aún bajo ocupación israelí y para salvaguardar su frontera con Libia, que es una amenaza para la seguridad nacional.

La parada de 90 minutos marcó la celebración del tercer aniversario de la última guerra árabe-israelí, cuyo desenlace se considera aquí como una victoria egipcia, y mostró como primicia los proyectiles "Scud" y una formación de 14 interceptores a propulsión MIG-23.

Expertos militares occidentales dijeron que creían que se trataba de proyectiles de tipo B, con un alcance de 250 kilómetros. Instalados a orillas del Canal de Suez, los "Scud" pueden alcanzar hasta Israel.

Un comentarista militar que describió el desfile no identificó a los "Scud", pero dijo que eran "proyectiles estratégicos altamente destructivos y pueden alcanzar objetivos en el interior de Israel en cuestión de minutos". Por el momento no se sabe exactamente cuándo Egipto recibió los "Scud", pero existe la creencia, en círculos diplomáticos, que fueron adquiridos antes o durante la guerra de 1973.

El presidente Anwar Sadat repetidamente se ha quejado de la negativa soviética de abastecer nuevo armamento al arsenal egipcio desde el fin de la guerra. Las nuevas adquisiciones en occidente, que se mostraron por primera vez, son los helicópteros "Comando" de fabricación británica para guerra antisubmarina, misiles antitanques y los vehículos anfibios para diversos usos llamados "Hovercraft".

La exhibición aérea comenzó con una formación de cinco helicópteros "Gazelle", de fabricación anglo-francesa y que también se mostraron por primera vez en público.

El Ejército instituyó dos distinciones honoríficas

BUENOS AIRES, 6 (NA). — El comandante general del Ejército resolvió hoy instituir dos nuevas distinciones para reconocimientos honoríficos del personal de la institución, las que también podrán ser entregadas a personal de las fuerzas de seguridad y policiales.

Las distinciones consisten en "medalla al honor militar" y "medalla en reconocimiento", que serán otorgadas al militar que, como consecuencia de acontecimientos extraordinarios que revisten carácter de función de guerra, perdiera la vida, en situaciones abiertas o encubiertas que no sean de combate llevadas a cabo por el oponente subversivo.

La segunda medalla se concederá al personal militar, de las fuerzas de seguridad o policial, que, como integrantes de elementos de combate que opere a órdenes de personal militar, resultare muerto, herido o realizare un acto heroico durante el combate.

También se le podrá conceder a personal civil del Ejército que, en función de su cargo o puesto, resultare muerto, herido o realizara un acto heroico, como consecuencia de acciones subversivas.

Murieron 73 personas en un accidente aéreo

Un avión cubano de pasajeros cayó en el Caribe

BRIDGETOWN (Barbados), 6 (UPI). — Un avión de pasajeros DC8 de la Empresa Cubana de Aviación se estrelló hoy en el mar Caribe, tras registrarse una explosión a bordo, pereciendo sus 73 ocupantes, minutos después de decolar del aeropuerto local.

Numerosos residentes de la isla se dirigieron rápidamente a la escena del accidente en lanchas y botes a motor, pero sólo encontraron cadáveres, equipajes y restos del avión flotando en medio de una inmensa mancha de aceite.

La Dirección Federal de Aviación Norteamericana en Wáshington reveló que los primeros informes reunidos daban cuenta que había habido "una explosión a bordo" del avión poco antes de que se precipitara a las aguas del mar Caribe, alrededor de la 1:35 P.M. (1735GMT) (EDT), pero no había indicios que permitieran suponer la existencia de una bomba. Un equipo de buzos autónomos se sumergió de inmediato para inspeccionar los restos de la máquina.

El avión accidentado cumplía el vuelo 455 de Barbados a La Habana, Cuba, con escala en Kingston, Jamaica.

Hace sólo tres meses una bomba destrozó las oficinas locales de la Brithis West Indian, Airways (BWIA), agente local de la Cubana de Aviación.

El 9 de julio, un día antes de ese atentado, había estallado otra bomba, en el aeropuerto internacional de Kingston.

La BWIA dijo que el avión caído cumplía su vuelo semanal regular y llevaba a bordo 50 pasajeros y 23 tripulantes, parte de los cuales eran miembros de la tripulación de relevo.

Las autoridades de aviación civil en Barbados informaron que el avión decoló a las 1 P.M. del aeropuerto local Seawell, dirigiéndose hacia la costa oeste de la isla cuando el capitán informó súbitamente por radio que tenía problemas con un motor y se disponía a regresar.

"Ocurrió muy rápidamente", relató Paul Foster, un agente de viajes que observó el accidente desde el cercano Paradise Beach Hotel.

"Nosotros estábamos fuera del hotel, cuando alguien gritó "miren, miren", apuntando hacia el cielo".

"Yo pude ver que era un avión, emergiendo de una nube en ángulo de unos 75 grados", añadió Foster. "Parecía estar suspendido allí, a unos cinco kilómetros de la playa y se hundió inmediatamente".

Jim Roach, que posee una embarcación dedicada al turismo llamada Jolly Roger relató "zarpamos de inmediato y llegamos allí muy rápidamente. Todo lo que encontramos fue una gran mancha de aceite y algunos restos flotando".

Poco después del accidente un radiotelegrafista local informó al servicio de guardacostas de los Estados Unidos que habían sido rescatados los cuerpos de las aguas pero no había sobrevivientes".

PARA MAMÁ EL REGALO IDEAL
MAMPARBAÑO
UNICO FABRICANTE
Joaquín Padró y Cía.
Tel. 227312
RIO JURAMENTO 2649
(MONTES DE OCA AL 200)
BARRIO SUAREZ
VILLA HIPODROMO

2 Fotos Carnet
13x18 retocada obsequio
FOTO MIGUEL ANGEL
SAN JUAN 1346
30|9|C|811|30|9

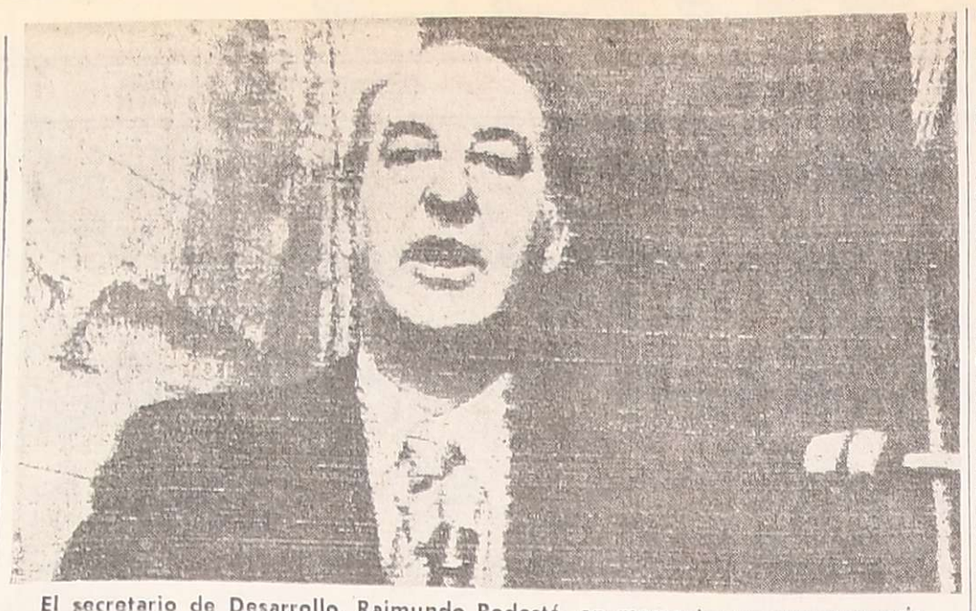

El secretario de Desarrollo, Raimundo Podestá, en momentos en que pronuncia una disertación en la Escuela de Defensa Nacional. (Radiofoto de NA).

La vocación inversora ha renacido, afirmó Podestá

Dijo que aquélla superó los U$S 1.750 millones en sólo 6 meses. Creación de nuevas fuentes de trabajo

BUENOS AIRES, 6 (N. A.) El secretario de Desarrollo Industrial, Raimundo Podestá, afirmó hoy que las inversiones en el área de acción de su departamento de Estado, desde el 24 de marzo último, superaron los 1.750 millones de dólares, agregando que la inversión en la industria "se encuentra fuertemente retrasada para satisfacer las necesidades de empleo y para entregar los bienes en calidad y cantidad que el pueblo necesita".

Tales manifestaciones fueron formuladas por Podestá hoy en el curso de una disertación ofrecida en la Escuela Nacional de Defensa, a la que asistieron alumnos de los distintos cursos de la misma, personal docente especializado y oficiales superiores de las tres Fuerzas Armadas.

En un párrafo de su disertación, el secretario de Desarrollo Industrial expresó que "felizmente la vocación inversora ha renacido en el empresariado nacional; las medidas que ha adoptado y adoptará el gobierno permiten ser optimistas respecto al cambio de la tendencia, es decir, a volver a invertir en la industria. Un símbolo de esto es la cifra indicada (1.750 millones de dólares) sobre las inversiones durante nuestra gestión".

Posteriormente, el funcionario se refirió a la creación de nuevas fuentes de trabajo, los proyectos aprobados y en marcha en lo que respecta al régimen de promoción industrial, muy particularmente en el interior del país. Asimismo, hizo hincapié en otros aspectos del desarrollo de la industria local y el rol protagónico que le cabe a la misma en el actual proceso económico.

Durante la misma reunión en la Escuela Nacional de Defensa, expusieron el subsecretario de Desarrollo Industrial, ingeniero Lucio Ballester; el vicepresidente del Instituto Nacional de Tecnología Industrial, Rogelio Rodríguez; el director nacional de Evaluaciones de Proyectos, Francisco Gibert y los asesores de gabinete del secretario Podestá, Guillermo Wahlbreger y Francisco Mason. Estos disertantes se refirieron, entre otros temas, a distintas facetas del régimen de promoción industrial y a los proyectos existentes en materia de siderurgia y petroquímica.

Revelaciones de Podestá

BUENOS AIRES, 6 (N. A.) El secretario de Desarrollo Industrial, Raymundo Podestá reveló esta noche aquí que la ley que remplazará el actual régimen de promoción industrial será dictada este año y que su diferencia, con respecto a la norma vigente, consiste en que es más sencilla y tiende a adecuar la política de desarrollo industrial a las necesidades cambiantes del país.

Podestá, en reunión con los periodistas, señaló que ese tema había figurado en sus conversaciones de la jornada con los Ministros de Economía y Hacienda de todo el país, que concluyeron hoy aquí dos días de deliberaciones.

Los ministros escucharon, también, exposiciones de los secretarios de Energía y de Minería.

Dijo que el anteproyecto de nueva ley de promoción industrial estaba concluído y que el próximo viernes, a lo sumo, comenzaría a ser remitido a las provincias, para su examen final en procura de eventuales observaciones.

En Ecuador hubo 28 temblores en sólo 18 horas

QUITO, 6 (UPI). — La serie de sismos que afectó en los dos últimos días a la zona interandina del Ecuador dejó por lo menos seis muertos y causó alarma entre los habitantes de Quito y otras ciudades del país.

Según el observatorio astronómico de esta capital, hubo 28 temblores en el transcurso de 18 horas, es decir desde las seis de la tarde del lunes 4 hasta la una de la tarde del martes 5. Inicialmente sólo se conoció del pánico general causado por los sismos, pero en las horas de la noche de ayer se informó que en una población andina denominada Pastocalle habían fallecido siete personas.

Preocupa el déficit alimentario mundial

WASHINGTON, 6 (UPI). — La Argentina, México y Brasil son los únicos países de América Latina que tienen perspectivas de aumentar sus respectivas producciones de cereales con capacidad de exportación en los próximos años.

Un informe congresional, emitido después de varios días de estudios y audiencias, en que prestaron declaración prominentes expertos, llega, entre otras, a la conclusión siguiente:

"A menos que la tendencia de la producción en los Países en Desarrollo con Economías de Mercado en Proceso (DME en sus siglas inglesas) mejore en un futuro, los principales alimentos en la mayoría de esas naciones no podrán satisfacer la demanda alimentaria...".

Al señalar específicamente el déficit en términos de cifras, el informe apunta que sería de "95 a 108.000.000 de toneladas en 1985-86, lo cual dependería de la tasa de crecimiento económico". La escasez se presenta más inquietantes aún si se la compara con "la crisis alimentaria de los años 1974-75 que fue de 45.000.000 de toneladas y un promedio de 28.000.000 en el período de relativa buena producción de 1969-71".

En América Latina el déficit fue del 15 por ciento, mientras que en Asia llegó al 50 por ciento y en el norte de Africa y el Levante de cerca del 20 por ciento. "El déficit total (estimado) de cereales de cerca de 100.000.000 de toneladas en los DME con escasez de alimentos —agrega el informe— podría muy bien ser conservador. Está basado en la proyección de la tendencia de la producción de 1960-74, un aumento promedio de 2,5 por ciento anual en 1985".

La esencia del problema alimentario reside "en los países de bajos ingresos con déficit, cuyos per cápita de ingresos es de menos de 200 dólares, donde vive el 60 por ciento de la población de los DME y el crecimiento demográfico será mayor".

Según las proyecciones, esas naciones pobres sufrirán en 1985 cerca de la "mitad del déficit total, unas 42 a 48.000.000 de toneladas de cereales. El financiar importaciones de tal magnitud está fuera de toda posibilidad para esos países que tienen que disponer de divisas extranjeras para esas compras".

El informe congresional declara dramáticamente que "el único camino posible para la mayoría de esos países de satisfacer la demanda de alimentos, y lo menos costoso en el largo plazo, es aumentar rápidamente la producción.

El informe no se hace ilusiones y apunta que a menos que tales cosas ocurran "los resultados inevitables serían una mayor declinación en el per cápita de consumo, provocado por los altos precios o el racionamiento. La mayoría de esos países tienen promedios de dieta por debajo del mínimo adecuado en los niveles de energía".

En las estadísticas de la proyección de 1985-86 del informe, los únicos tres países de América Latina con posibilidades de aumento son: Argentina, 31.700.000 de toneladas, con un aumento per cápita de 18,3; México, 23.700.000 toneladas, para un incremento per cápita de 2,1 y Brasil, 36.300.000 toneladas con 1,7 per cápita más. Aunque el volumen total de Brasil sería mayor que el de los otros dos países, al tener más población, se reduce el per cápita.

Chispazos

por IAN

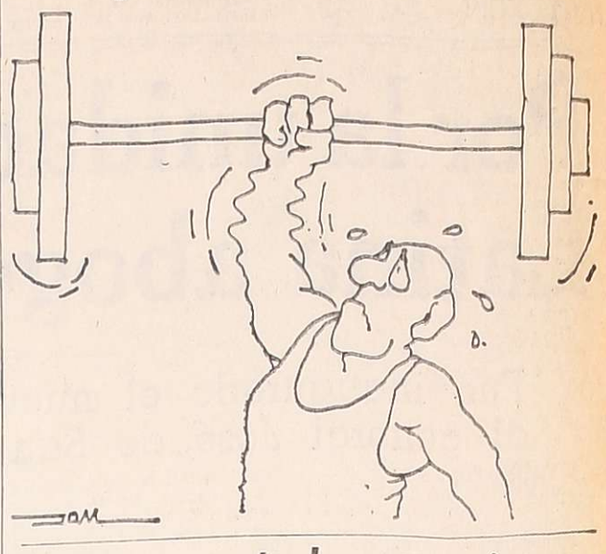

Se conmemoró el centenario de la sanción de la ley de inmigración y colonización

BUENOS AIRES, 6 (NA). — El ministro del Interior, general de brigada Albano Eduardo Harguindeguy, presidió esta mañana una ceremonia en el curso de la cual fue impuesto el nombre de "Avenida de los Inmigrantes" a un tramo de la Avenida Maipú de esta capital, en conmemoración del centenario de la sanción de la ley 817 de inmigración y colonización.

El acto se llevó a cabo a las 10 frente al edificio que perteneciera al antiguo "hotel de Inmigrantes", frente a la Dársena Norte del puerto metropolitano, participando del mismo los subsecretarios del interior, coronel (RE) José Ruiz Palacios, de Asuntos Institucionales, comodoro (RE) Adolfo González Albarracín y general del Ministerio, capitán de navío Ernesto Orbea, como así también otras autoridades nacionales y municipales y representantes de colectividades extranjeras.

En la oportunidad, el ministro Harguindeguy, conjuntamente con el director nacional de Migraciones, coronel (RE) Remigio Azcona, y el secretario de Cultura de la Municipalidad metropolitana, Ricardo Freixa, descubrieron una placa alusiva al centenario de la sanción de la ley de inmigración y colonización, el 6 de octubre de 1876.

El Hotel que usted esperaba lo espera ahora a usted.
HOTEL CONTINENTAL BUENOS AIRES
HOTEL CONTINENTAL
Reabrió sus puertas totalmente renovado y modernizado.
Disfrute de todas las comodidades que le ofrece un hotel de categoría internacional que ahora lo espera a Ud. para brindarle la hospitalidad que Ud. esperaba.
HOTEL CONTINENTAL
Av. Roque Sáenz Peña 725 - BUENOS AIRES
Reservas 49-3270 y 49-3250/59
Integrante de ARAGON Cadena de Hoteles
IMPACTO

Preocupa el alto índice de deserción escolar primaria

En algunas zonas del país supera el 90 por ciento

BUENOS AIRES, 6 (NA). — El problema fundamental del sistema de educación es —según lo reconocen sus autoridades máximas— la deserción escolar en el nivel primario que, según cifras recientemente conocidas, ha disminuído, en los últimos veinticinco años, solamente en un 16,2 por ciento.

En efecto, en 1950 terminaba el primer ciclo de enseñanza el 33,9 por ciento de los alumnos, mientras que en 1975 lo hicieron el 50,1 por ciento de los alumnos que ingresan a primer grado, en algunas zonas del país llega a un promedio general del 85 por ciento, habiéndose comprobado, además, que en regiones muy particulares de algunas provincias supera el 90 por ciento.

Las cifras oficiales señalan que en el período 1950/56 se matricularon en el primer grado de la escuela primaria de todo el país 578.744 niños, pero terminaron ese ciclo sólo 195.924, arrojando así una deserción del 66,1 por ciento. Entre 1969 y 1975, comenzaron el primer grado 751.04 y finalizaron la enseñanza primaria 375.723, desertando, por lo tanto un 49,9 por ciento.

Estas cifras son las que demuestran que, en un cuarto de siglo, solo se ha recuperado el 16,2 por ciento mencionado, mientras en el país se pusieron en práctica algunos planes de estudios con innovaciones fundamentales y se intentó —en 1969— una de las reformas mas audaces al sistema educativo.

Las transformaciones que se produjeron en la educacion en el periodo 1960/1975, en cuanto a la retención de alumnos, marcan ese paulatino recuperamiento del 16,2 por ciento con rasgos curiosos. En los últimos dos años se produjo un descenso de retención —con respecto a los otros dos anteriores— en las provincias de Tucuman, Santa Cruz, Rio Negro y en algunas zonas de Mendoza y partidos de la provincia de Buenos Aires.

Pero el cuadro de deserción escolar acusa otra realidad que tiene relación con la característica de país muy extenso y poco poblado, pues los indices de ausentismo se incrementan en las zonas rurales. En efecto, el 49,9 por ciento de deserción acusada en los últimos veinticinco años en todo el país, alcanza cifras de 39 por ciento en algunas zonas urbanas y del 75,7 por ciento promedio en las zonas rurales, mientras que la provincia de Buenos Aires, por ejemplo, tiene un porcentaje del 33,5 en zonas urbanas y 44,1 en las rurales, Neuquén muestra porcentajes del 57,6 y 87,8, en el mismo orden.

Este panorama —tan desolador como lo han proclamado reiteradamente las autoridades educativas actuales— se acentúa por regiones. En el partido Ramón Lista de Formosa, no recibe enseñanza primaria el 98,8 por ciento de los niños en la edad correspondiente; en el departamento Norquinco, de Río Negro, el 92,5 por ciento y en Antofagasta de la Sierra, de Catamarca, está en idénticas condiciones el 93,8 por ciento de los chicos.

La sintomática situación de la escuela primaria argentina —por lo que permiten deducir las estadísticas realizadas por el ministerio respectivo— exige un tratamiento de base. Por ello, sin duda, los ministros de Educacion de todo el país, después de un relevamiento de provincia por provincia, fijaron recientemente, como prioridad indiscutible, la "Arquitectura Escolar Primaria", porque para recuperar esa enorme masa desertora se necesita "estructura y capacidad técnica".

Se mantiene el conflicto de los obreros de Luz y Fuerza

Hubo casi total inactividad en las empresas eléctricas

BUENOS AIRES, 6 (N. A.) Se mantuvo durante toda la jornada de hoy la conflictiva situación laboral desencadenada en la víspera en las empresas eléctricas de la Capital Federal donde los personales de las compañías SEGBA e Italo realizan medidas de fuerza en protesta por el despido de alrededor de 260 trabajadores, entre los que se encuentran los principales directivos del Sindicato de Luz y Fuerza que nuclea a los operarios de esa actividad.

Durante la jornada de hoy se mantuvo la tensa situación existente en las usinas productoras de electricidad de la Capital Federal, que, pese al conflicto, no interrumpieron la prestación del servicio gracias al mantenimiento de guardias técnicas y la presencia de efectivos militares en las plantas.

La inactividad en cambio fue prácticamente total en los sectores administrativos de ambas empresas donde no se cumplieron hoy las tareas de atención al público ni se cumplieron las funciones específicas de esos sectores.

En horas de la mañana, efectivos policiales realizaron un procedimiento, cuyos detalles no se dieron a conocer, en el centro de cómputos de SEGBA, ubicado a pocas cuadras de la plaza de Mayo, en donde cumplía funciones el ex secretario general del Sindicato Buenos Aires de Luz y Fuerza, Oscar Smith, que encabeza la lista de cesanteados por esa empresa.

Durante la jornada de hoy también permaneció cerrada la sede sindical del gremio de Luz y Fuerza que ayer fuera ocupada por efectivos militares y de acuerdo a lo que trascendió, la inactividad en esa casa continuará hasta el próximo viernes, reiniciándose recién el lunes las tareas administrativas que allí se cumplen.

La situación planteada en Luz y Fuerza fue analizada hoy en diversas reuniones realizadas a nivel oficial, la primera de las cuales se desarrolló en el Ministerio de Trabajo donde el interventor en la CGT, comodoro Julio César Porcile, se entrevistó con el titular de esa cartera, general Horacio Tomás Liendo.

Posteriormente, también se entrevistó con el ministro de Trabajo el interventor militar en el Sindicato de Luz y Fuerza de la capital, teniente coronel Roberto Saumell, quien habría sido informado por el general Liendo que el conflicto planteado escapaba a su área de decisión debido a la aplicación de la ley de prescindibilidad, por la cual fueron cesanteados los trabajadores de SEGBA, lo cual es un resorte de aplicación del Ministerio de Economía.

El teniente coronel Saumell concurrió también a la sede de la CGT acompañado por algunos de los dirigentes cesanteados junto a los cuales se entrevistó con la autoridad militar a cargo del grupo número seis, al cual pertenece el gremio de Luz y Fuerza según la división del movimiento obrero realizada por la intervención en la central obrera.

Por otra parte, pudo saberse que gran cantidad de secretarios generales de sindicatos del interior del país adheridos a la Federación Argentina de Trabajadores de Luz y Fuerza se trasladaron en las últimas horas a la Capital Federal donde proyectan reunirse en las próximas horas para analizar la situación planteada en el gremio ante la posibilidad de que el conflicto desencadenado se extienda a las empresas eléctricas que operan en las provincias.

Los dirigentes lucifuercistas proyectarían solicitar una audiencia al ministro de Trabajo para plantearle la inquietud existente en el sector respecto al proyecto oficial de modificación de los convenios colectivos que rigen la actividad del gremio y que actualmente está siendo analizado por la Comisión de Asesoramiento Legislativo.

Tómbola

MONTEVIDEO, 6. (NA). — Números favorecidos en el sorteo de la Tómbola, efectuado hoy:

020	351
515	604
241	517
439	143
863	721
566	014
666	504
778	504
521	965
223	844

Quiniela de Mendoza

El Banco de Previsión Social dio a conocer el resultado de la quiniela, sorteada anoche por Lotería de Mendoza:

1º Premio	114
2º "	324
3º "	628
4º "	423
5º "	952
6º "	872
7º "	964
8º "	733
9º "	380
10º "	015
11º "	518
12º "	213
13º "	056
14º "	696
15º "	368
16º "	016
17º "	485
18º "	258
19º "	966
20º "	296

Córdoba

CORDOBA, 6. (NA). — Primeros premios de la lotería, sorteada esta noche:

17604	....	$ 6.000.000
35506	....	" 500.000
19478	....	" 100.000
12952	....	" 75.000
19507	....	" 50.000
3982	....	" 20.000
8026	....	" 20.000
23257	....	" 20.000
28606	....	" 20.000
32655	....	" 20.000

NATATORIOS
RECIRCULACION es la solución para disfrutar un verano sin riesgos.
EQUIPO 'TRATAGUA' DE PURIFICACION DE AGUA PARA NATATORIOS PUBLICOS Y PRIVADOS (Piletas familiares, clubes, balnearios, etc.)

Solicite asesoramiento a sus fabricantes e instaladores:
TRATAGUA s.a.
San Luis 425 - Tel. 217574 - Las Heras - Mza.
Galería Tonsa - Local A-15 - Tel. 242187 - Mza.

INGLES
El mundial 78 también necesitará de Ud. Su oportunidad se la brindamos con nuestro moderno sistema audiovisual basado en la forma lógica de como aprendió el idioma materno. Duración 12 meses.
CENTRO CULTURAL CUYANO
9 DE JULIO 1518 - 1er. PISO - MENDOZA - TELEF. 254544
4|10|F|9|10

CIELORRASOS
Pre-Moldeados de Yeso
Rápida colocación. Económicos. Garantidos. Créditos.
PERU 1484 - TEL. 214720
6|10|C|365|9|10

CONFORT FAMILIAR CON AIRE ACONDICIONADO CENTRAL
•Instalación completa de Aire Acondicionado Central (Frío-Calor) y Cortinas de Aire
•Todos los ambientes simultáneamente acondicionados con un solo equipo
•Fácil y rápida instalación en cualquier tipo de vivienda
•Bajo consumo silencio total
Termostato automático
Consúltenos y junto con nuestro Departamento Técnico buscaremos la solución para su casa oficina - comercio o industria.
CLIMA DE AIRE FELIZ
AGENTE AUTORIZADO FEDDERS bgh
TECNICA DEL AIRE ACONDICIONADO
Esteban V. Flores
SALTA 2945 - MENDOZA - TEL. 230029 - 215816
BAC pub. S.A.

PARA AUTOELEVADORES
CUBIERTAS MACIZAS
ELTOR
PIRELLI
GRAN DURACION - RECAPABLES
Ventas y Asistencia Técnica
ander goma
Buenos Aires 274 Tel. 255-892 y 252-971
Mendoza

ELETTROSTOP
Protector Elettrostop Interruptor automático de la corriente eléctrica.

Respaldado por:
DAWOL
la empresa mas rigurosa en materia de protección diferencial.
Adquiéralo en:
MENDOZA:
ELECTRICIDAD VIRDO
Lavalle 255
K.V.A. ARGENTINA
Salta 1462
MOTORES Y MATERIALES ELECTRICOS S.R.L.
Av. Alvear Oeste 345
GRAL. ALVEAR
TIBURCIO HNOS.
Av. Hipólito Yrigoyen 458
SAN RAFAEL
Martínez Vadi Pcia. S.A.

3er. DOMINGO DE OCTUBRE DIA DE LA MADRE.
Un buen motivo para que mamá también entre en el juego de
TELEMATCH
FABRICA Y GARANTIZA PANORAMIC S.A. - MURILLO 753 - BUENOS AIRES
MULTIJUEGOS DE Panoramic

En Francia habrá hoy una huelga general

PARIS, 6. (UPI). — Sindicatos de la policía dijeron hoy que sus miembros se adherirán a la huelga general declarada para mañana en protesta por la política de austeridad del gobierno y que marcharán en una manifestación convocada por los izquierdistas.

La decisión de los sindicatos policiales planteó un problema al ministro del Interior, Michel Poniatowski, quien ha estado trabajando sin descanso en busca de fuerzas policiales extras, para las 24 horas de la huelga.

Los organizadores de la marcha de protesta que se efectuará a las 10:00 A. M. (0900 GMT) desde la plaza La Nation a la de la Bastille, donde comenzó la revolución francesa, planean poner bien en evidencia a la policía uniformada, colocándola al frente de la manifestación.

El órgano comunista "Lhumanité" dijo que las huelgas y manifestaciones eran una demostración de fortaleza, reflejando que "el deseo ardiente de un cambio comienza a apoderarse del pueblo francés".

A su vez, el primer ministro Raymond Barre condenó la huelga diciendo que está inspirada por consideraciones políticas y no económicas. Ayer expresó al Parlamento que el fracaso de su programa, tendiente a contrarrestar el 13 por ciento de inflación anual, sería "una derrota para Francia" en sí.

Los 53 millones de franceses deberán hacer frente a toda clase de dificultades durante las 24 horas que durará la huelga, considerada por sus organizadores como la más grande desde 1973.

Los ferrocarriles nacionalizados dijeron que la mayoría de sus trenes no correrán. Otro tanto ocurrirá con los ómnibus y subterráneos parisienses, por lo que se calcula que habrá grandes embotellamientos de tráfico.

La compañía nacional de energía advirtió que podrá haber cortes de la corriente y poca presión de gas, lo que afectaría tanto a las fábricas como a las oficinas y los hogares. Francia quedará sin diarios y las redes de radio y televisión estatales transmitirán programas a un mínimo.

La Asociación Nacional de Empleados que consta de 800.000 miembros, expresó que la huelga asestará un fuerte golpe a la economía del país. Según cálculos, el paro podría significar una pérdida en efectivo de 1.000 millones de francos (200 millones de dólares).

El decreto sobre horario en los bancos

BUENOS AIRES, 6 (Télam) — El Banco Central comunicó hoy a las entidades financieras el texto del decreto por el cual se implanta la nueva jornada laboral de 9.45 a 17.15 a partir del primero de noviembre próximo.

El decreto, que lleva el número 2289, establece además que a partir de esa fecha el horario de atención al público será de 10 a 16, de lunes a viernes.

Las provincias y el territorio nacional de Tierra del Fuego podrán disponer modificaciones a este régimen cuando las necesidades locales lo hagan imprescindible, aunque manteniendo el lapso de 7 horas y media para la jornada laboral y de 6 horas para la atención al público.

Gira de inspección del brigadier Agosti

El brigadier general Orlando Ramón Agosti asciende a un avión "Mirage 3" de Caza bombardero supersónico, durante la visita de inspección que efectuó a la VIII Brigada Aérea con asiento en José C. Paz. (Radiofoto de NA).

Causó 65 muertos la ruptura de una represa en Colombia

Las aguas arrasaron 40 viviendas. Cuantiosos daños

PEREIRA (Colombia), 6 (UPI). — La ruptura de una represa causó la muerte de por lo menos 65 personas y una veintena de heridos, cuando sus desbordadas y turbulentas aguas arrasaron 40 viviendas de gente humilde de esta ciudad, en la peor tragedia de este tipo en Colombia, según informaron hoy las autoridades.

El gobernador del Departamento de Risaralda cuya capital es Pereira, Gonzalo Vallejo, informó que hasta el mediodía de hoy se habían rescatado de entre los escombros los cadáveres de 55 personas, pero que el número de muertos podía aumentar debido a que hay otras 20 personas desaparecidas.

"Parecía el fin del mundo. La violencia de las aguas tumbó postes y árboles y trajo consigo piedras gigantescas y toneladas de lodo", dijo desde su lecho del Hospital "San Jorge" uno de los sobrevivientes, que resultó herido de cierta consideración".

Las autoridades expresaron que se temía que el número de víctimas fatales aumentara a 75 por cuanto los bomberos y cuerpos de socorro continuaban sacando cadáveres del lugar de la tragedia. "Se están removiendo los escombros y siguen apareciendo más muertos, muchos de ellos niños", agregaron.

Un portavoz policial dijo que los muros de contención del dique de "Dos Quebradas", ubicado en uno de los suburbios de Pereira, se desplomaron y sus aguas arrasaron unas 40 humildes viviendas del barrio "Risaralda", en momentos en que la gente dormía.

Se desconocen las causas que provocaron la ruptura de la represa, la que se produjo minutos antes de la medianoche. La tragedia hizo que decenas de médicos levantaran momentáneamente una huelga que mantienen desde hace más de un mes, para atender a los heridos. Las autoridades informaron que hay también centenares de personas damnificadas y que se había iniciado una colecta pública para proveerlas cuanto antes alimentos, drogas y viviendas.

La mayoría de las víctimas vivía en el Barrio Risaralda. Modesto lugar por donde las aguas pasaron con más fuerza, destruyendo casas y todo cuanto encontraron a su paso.

La remoción de los escombros se vio dificultada durante la mañana por cuanto el área mas afectada quedó virtualmente cubierta de agua y toneladas de lodo sepultaron los ranchos de débil construcción.

Pereira es una ciudad de 200 mil habitantes situada en la región central del país.

FOTO CARNET
$ 50,-
FOTO ROLAND
SAN MARTIN Y CATAMARCA

A 3 subversivos abatidos en Rosario identificaron

Tuvieron relación con el cautiverio y muerte del coronel Larrabure y el secuestro de 2 empresarios

ROSARIO, 6 (NA). — Fueron identificados tres de los cinco terroristas muertos en la madrugada de ayer en esta ciudad, al enfrentar a fuerzas de seguridad. Los mismos, dos mujeres y un hombre, tuvieron relación con el cautiverio y muerte del coronel Argentino Larrabure y el secuestro de los industriales Eric Breuss y René Vicari, según se informó oficialmente.

El comunicado del Segundo Cuerpo de Ejército, conocido este mediodía, es el siguiente: "Como resultado de las investigaciones realizadas a raíz del enfrentamiento ocurrido en la Ruta 34 y Avenida de Circunvalación de Rosario, se ha comprobado que los delincuentes subversivos muertos pertenecían a la organización subversiva declarada ilegal en primer término y eran: Ruth González, nombre de guerra "Tita", habría ingresado a la organización en 1972. Participó en varias oportunidades en acciones y atentados que la organización perpetró en la jurisdicción de este comando de cuerpo. Entre otros, el ataque al Batallón de Arsenales 121, el 13 de abril de 1975. Además esta extremista, junto con su madre, Amorosa Brunet de González, actualmente prófuga, alquiló y realizó los trámites legales de la ocupación de la casa y negocio donde se mantuvo secuestrado al coronel Larrabure, la cual sirvió de encubrimiento al lugar donde fuera torturado y mutilado posteriormente.

El comunicado del Segundo Cuerpo de Ejército, consigna que "en el mismo lugar también se mantuvieron secuestrados a los empresarios Eric Breuss y René Vicari. Durante el cautiverio del coronel Larrabure, junto con su hermana, se desempeñaba como carcelera del mismo.

"Actualmente realizaba tareas logísticas para la organización, en un taller de armas y explosivos que la organización poseía en la ciudad.

"La otra extremista abatida fue identificada como Estrella González, nombre de guerra "Quica", hermana de la anterior. Ingresó en la organización en el año 1973. Se desempeñó como combatiente en la escuadra de combate de la zona oeste de la organización. Posteriormente cumplió tareas de carcelera en el lugar donde estuvo cautivo y falleció por el trato recibido el coronel Larrabure. Actualmente era jefa de equipo número uno de la escuadra zona sur, participando en distintas acciones delictivas, como robo a una fábrica de papel, robo de vehículos, ataque al Batallón de Arsenales 121 y otras acciones menores".

"Finalmente el tercer guerrillero identificado, de los cinco abatidos, resultó ser Héctor Antonio Vitantonio, nombre de guerra "Ricardo", concubino de la anteriormente nombrada. Ingresó a la organización en el año 1973 como combatiente en la escuadra de combate de la zona oeste.

"En el enfrentamiento que el 11 de octubre de 1975 se produjo en la localidad de Clark, con fuerzas del orden y delincuentes subversivos, resultó herido con un disparo en la cabeza, logrando fugar en esa oportunidad. Este extremista tenía a su cargo la responsabilidad del funcionamiento general del lugar donde estuvo cautivo el coronel Larrabure y los industriales Eric Breuss y René Vicari.

"Posteriormente se desempeñó como responsable del equipo central de la escuadra zona sur de la citada organización subversiva, habiendo participado de numerosas acciones delictivas, siendo uno de los cabecillas que comandaron el intento de copamiento al Batallón de Arsenales 121.

Aclaración sobre competencia de los tribunales militares

BUENOS AIRES, 6 (NA). — La Corte Suprema de Justicia dijo hoy que no corresponde a los tribunales militares conocer en hechos que, aunque comprendidos en principios sobre disposiciones de las leyes sobre tenencia de armas de guerra y resistencia y atentados a personal militar y de las fuerzas de seguridad, no perjudican la seguridad de la Nación ni de las fuerzas que ella emplea en la defensa de los bienes jurídicos afectados por la subversión.

El pronunciamiento de Alto Tribunal de Justicia fue hecho en dos casos de competencia sobre delitos previstos en las disposiciones de las leyes 21.268, sobre tenencia de armas de guerra y 21.272 sobre resistencia y atentados a personal militar y de las fuerzas de seguridad, que fueron sancionadas por la Junta Militar el 24 y 26 de marzo último.

Ambas leyes, debe señalarse, remiten en cuanto al procedimiento y competencia, a lo dispuesto en la ley 21.264 de represión del sabotaje, que prevé la actuación de consejos de guerra, en procedimientos sumarios.

En uno de los dos casos aludidos, el juez en lo criminal y correccional de Río Gallegos, Santa Cruz, se declaró incompetente para intervenir en las amenazas, resistencia y desacato cometidos por Mario Arnaldo Lanza Ybarrola, contra el jefe de la Seccional policial de esa ciudad, donde estaba alojado, al ser informado por el alto oficial por que delito común estaba detenido.

El segundo caso ocurrió en Córdoba, donde el juez federal dijo que no le correspondía intervenir en el sumario por tenencia de arma de guerra de que se acusó a Rodolfo Delicia, al que se hallaron dos armas calificadas de guerra en un allanamiento de su domicilio.

A su vez, los consejos de guerra respectivos declararon, de acuerdo con instrucciones impartidas por el Comando General del Ejército, que sólo les correspondía entender en los casos en que estuvieran implicados delincuentes subversivos, circunstancia que no se daba en ninguno de los casos señalados, que les correspondía por jurisdicción.

Al pronunciarse sobre ambos planteos de incompetencia, dice la Corte Suprema que —según lo dictaminado por el procurador general de la Nación doctor Elías Guastavino— las leyes mencionadas sólo deben aplicarse en situaciones excepcionales, pues no pueden ser otras las que autoricen el sometimiento de civiles a la competencia y procedimientos de los tribunales militares.

Suspendieron la clausura de un diario

CORRIENTES, 6. (NA). — El Poder Ejecutivo de la provincia levantó esta noche la clausura que pesaba sobre el diario "Epoca" de esta ciudad.

"Epoca" fue clausurado el 3 de setiembre a raíz de la inserción de una denuncia formulada contra el gobernador de la provincia, general de división Luis Carlos Gómez Centurión, por parte de un abogado del foro local. El periódico reaparecerá probablemente el viernes, una vez que sean reabiertas las instalaciones donde se edita.

Reclamaron la renuncia del gobierno de España

MADRID, 6. (UPI). — Grupos derechistas, airados por el asesinato de un asesor del rey Juan Carlos por separatistas vascos, desfilaron por las calles centrales de Madrid acusando al gobierno de traición y pidiendo su renuncia.

La manifestación sobrevino como secuela de nuevos estallidos de violencia que se produjeron anoche en San Sebastián, capital provincial vasca, donde el lunes fueron asesinados con fuego de ametralladora Juan María de Araluce, miembro del poderoso Consejo del Reino y cuatro miembros de su escolta policial, por presuntos guerrilleros izquierdistas.

En represalia, grupos de extremistas derechistas armados de pistolas, cadenas y tuberías de plomo aterrorizaron las calles de San Sebastián después del funeral de Araluce, atacando a transeúntes, quebrando vitrinas, cristales de automóviles, vidrieras de bares y salas de espectáculos.

Voceros de la oposición dijeron que la policía hizo poco por detener a los grupos en su marcha destructora. Aun se ignora el número de personas heridas que dejaron los incidentes.

Las manifestaciones de Madrid estuvieron relacionadas con la llegada de los restos de dos de las víctimas, que fueran enterradas en la capital. Mientras tanto, en las provincias vascas miles de policías y soldados del ejército se encuentran buscando a los cuatro extremistas que perpetraron el asesinato.

Los restos de las víctimas llegaron anoche a Madrid en un cortejo motorizado de cerca de un kilómetro de largo. Durante la noche cientos de personas desfilaron ante las urnas en el Cuartel Central de la Policía en la Plaza de la Puerta del Sol.

En la mañana de hoy, miles de personas se reunieron en la Plaza para aplaudir ante el paso de las urnas que fueron transportadas sobre los hombros de los compañeros de las víctimas hasta que finalmente, fueron depositadas en las carrozas que las llevaron al cementerio.

Las multitudes estuvieron disciplinadas. Algunos gritos pidiendo la renuncia del ministro del Interior, Rodolfo Martín Villa y otros altos funcionarios fueron silenciadas por los mismos participantes, pero posteriormente cientos de personas se dirigieron a la catedral, donde se impusieron de que una misa de "requiem" para los policías había sido cancelada. Entonces los manifestantes se dirigieron al centro de la capital, donde pidieron la renuncia del gobierno, a quien acusaron de ser "traidor" y "masón".

COMASIDER
CUYO SA.
DISTRIBUIDOR OFICIAL
CAMEA
EL NOMBRE DE NUESTRO ALUMINIO
BRINDA LOS MEJORES PRECIOS DE PLAZA Y ENTREGA INMEDIATA
EL STOCK EN CHAPAS P. TECHOS MAS IMPORTANTE EN CUYO
DEPOSITO Y VENTAS
ROJAS 1055 ESQ. SARMIENTO PUENTE OLIVE G. CRUZ
TEL. 222300

suavegom
Primera marca en colchones y almohadas de polieter en Argentina

ESPECIAS ALVAREZ
"las seleccionadas"
frescas... aromáticas

VISTA SU VIDRIERA...
MANIQUIES ARTICULADOS
S. MEHAUDY S.A.
LAVALLE 2832
Tel. 87-6001 • Bs. As.
• PROYECTAMOS E INSTALAMOS SU NEGOCIO

IMPORTANTE LABORATORIO DE ESPECIALIDADES MEDICINALES
Necesita
VENDEDOR
PARA SU LINEA DE PRODUCTOS DE DIAGNOSTICO Y SUTURAS
Se requiere:
◆ Experiencia en visitas a profesionales, sanatorios y hospitales.
◆ Estudios secundarios completos
◆ Servicio militar cumplido
◆ Movilidad propia
Los interesados escribir antecedentes y pretensiones a:
JEFE DE VENTAS CASILLA CORREO 27 - SUC. 18 BUENOS AIRES
7|10|F|36153|10|10|A

ESCRITORIO $10.900 SILLA $3.990 ARMARIO $16.500
petit
AMIGORENA 16 - (5500) MENDOZA
TEL.: 245718

OPEL K 180
Precisión alemana y un motor que ahorra.

KOPFVENTILE — VALVULAS A LA CABEZA
ZYLINDERKOPFHAUBE — TAPA DE BALANCINES
C=CARRERA D=DIAMETRO } CARRERA MENOR QUE DIAMETRO = SUPERCUADRADO
KURBELSTANGE — BIELA
VARILLA LEVANTA VALVULAS
BALANCIN
RESORTE
VALVULA
BOTADOR
ARBOL DE LEVAS
FUNF LAGERN — 5 BANCADAS
KURBELWELLE — CIGÜEÑAL
KUPPLUNG — EMBRAGUE
VOLLKOMMEN GLEICHGESCHALTETES VIERGANGGETRIEBE — CAJA DE 4 VELOCIDADES TOTALMENTE SINCRONIZADAS

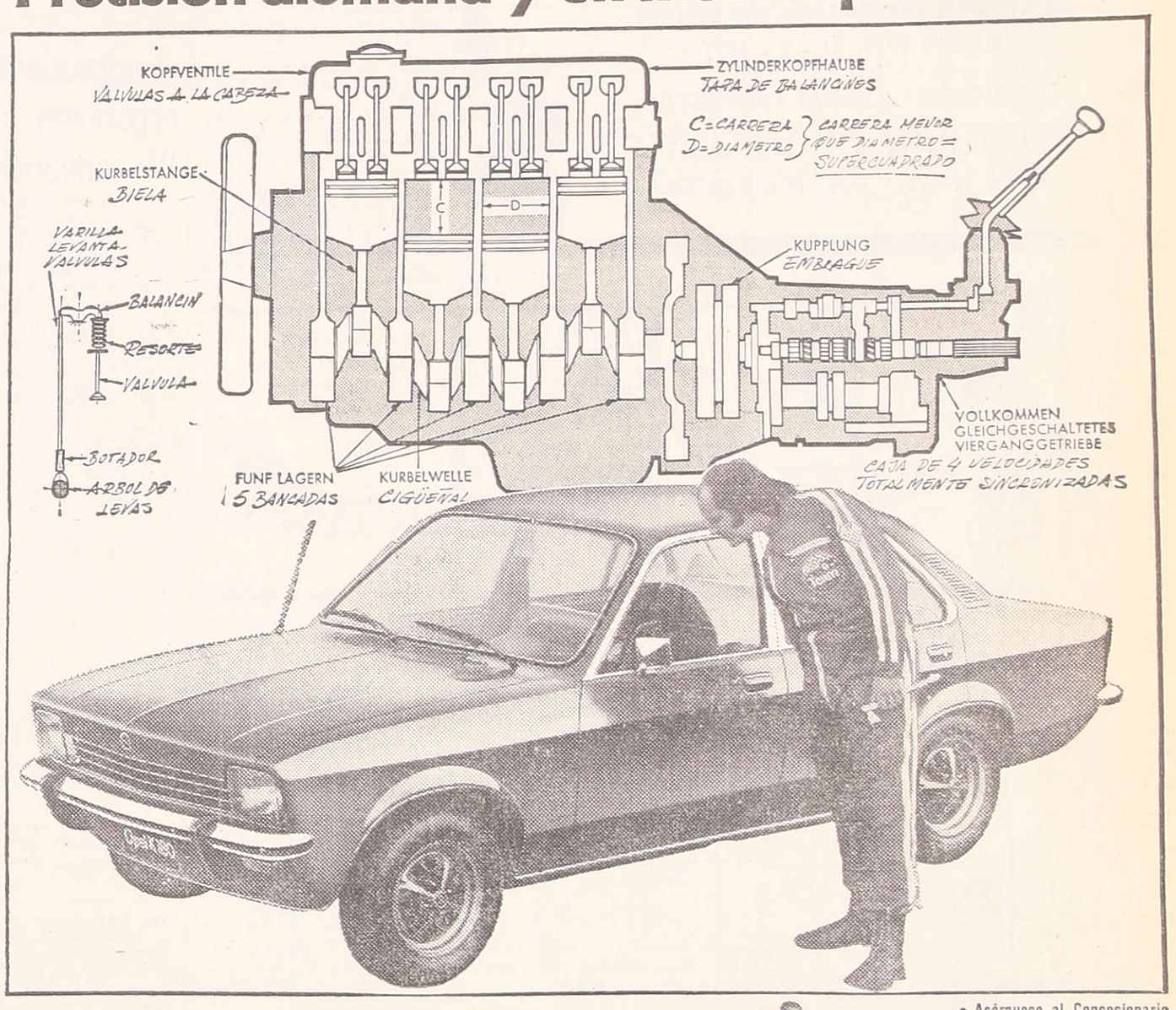

Usted también se asombrará de la exactitud mecánica del Opel K 180, el coche más moderno del país, diseñado por la alta tecnología automotriz alemana para prestar buen servicio por mucho tiempo con bajo costo operativo.
Para eso tiene el motor de 4 cilindros mejor resuelto en su tipo. Al ser supercuadrado, su carrera de pistón es más corta que en otros motores.
Esto significa menos desgaste en pistones y cilindros.
A ello súmele su cilindrada de 1.800 c.c. y su bajo régimen de vueltas, (entrega 86HP con sólo 5.200 r.p.m.) todo lo cual le permite trabajar más holgado, con menos fricciones, reduciendo el desgaste y economizando combustible. Su mecánica sencilla y de fácil acceso es otra provechosa ventaja. Muchas de las piezas las puede cambiar usted mismo. Piense en lo que cuesta hoy la hora-taller y en todo lo que gana en tiempo y dinero.
Ya ve, el Opel K 180 posee un motor que le brinda ahorro de largo kilometraje. Y usted puede confirmarlo en el banco de pruebas más valedero: el uso diario. Porque al Opel K180, cuanto más se lo conoce, más se lo quiere.

• Acérquese al Concesionario Opel-Chevrolet. El le demostrará todas las ventajas que le proporciona el Opel K 180. Y le informará sobre los nuevos planes de financiación.

OPEL K 180 OPEL GM

Diseño alemán...coche para siempre

BANCO CREDITO DE CUYO

SOCIEDAD ANONIMA

CONVOCATORIA

En cumplimiento del artículo 34 del estatuto social y resolución del H. Directorio de fecha 5 de agosto de 1976, se convoca a los señores accionistas a la Asamblea General Ordinaria que se realizará el 29 de octubre de mil novecientos setenta y seis, a las 18, en nuestra sede de 9 de Julio y Necochea de la ciudad de Mendoza, para tratar el siguiente

ORDEN DEL DIA

1º - Elección de dos accionistas para que juntamente con el presidente y secretario controlen, aprueben y firmen el acta de la Asamblea.

2º - Elección de tres accionistas para que formen la Comisión Escrutadora y cumplan con las funciones dispuestas en el artículo 48 del estatuto.

3º - Consideración y aprobación de la Memoria y Balance General, Estado de Resultados, Inventario, Proyecto de Distribución de Utilidades e Informe de la Comisión Fiscalizadora y aprobación de la gestión del Directorio, correspondientes al XXII ejercicio anual, cerrado el 30 de junio de 1976, conforme a lo que establecen los artículos 52 y 53 del estatuto y 234 del Decreto-Ley 19.550.

4º - Consideración del Revalúo Contable, Decreto-Ley 19742/72.

5º - Lectura del artículo 12 de la Ley 18.061.

6º - Determinación de la Asamblea del número de Directores titulares que integrarán el Directorio y del número de suplentes y elección, en su caso, de los Directores titulares y suplentes (artículo 14 del estatuto).

7º - Elección de un presidente y un prosecretario, por el término de tres años, por terminación de mandato de los titulares.

Elección de la Comisión Fiscalizadora de tres Síndicos titulares y tres suplentes, por el término de un año, de acuerdo al artículo 28 del estatuo social, por terminación de mandato.

8º - Aumento del Capital Accionario a VEINTE MILLONES de pesos y autorización para emitir SEIS MILLONES de pesos en acciones clases A, B y C (artículo 5 del estatuto social y 188 del Decreto-Ley 19.550).

9º - Remuneración de los Síndicos, de acuerdo al artículo 31 del Estatuto.

Mendoza, octubre de 1976

EL DIRECTORIO

NOTA: Para el caso de no reunir la Asamblea, en primera convocatoria, el quórum exigido por el artículo 38 del estatuto social y 234 del Decreto-Ley 19.550, se fija la segunda convocatoria para el 19 de noviembre de 1976, a la misma hora y lugar, lo que se anuncia conforme lo dispone el artículo 37 del estatuto y sin perjuicio de hacer luego, en su caso, una nueva convocatoria.

6|10|F|35756|10|10

ESTUDIANTES..!

VIAJE DE PROMOCION CHILE CARLOS PAZ

EXCURSION DE 10 DIAS (todo incluido)

Contado total . $ 13.900 y 5 cuotas de . $ 2.100
Crédito: anticipo $ 6.900 ó 10 cuotas de $ 1.400

CUSSAN — Necochea 40 - Local 2 - Mendoza

6|10|F|35934|7|10

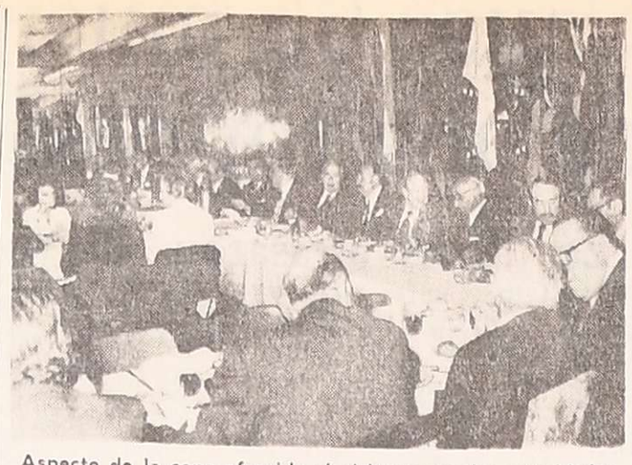

Aspecto de la cena ofrecida al visitante por las autoridades del Rotary Club Mendoza.

Se agasajó al gobernador del distrito 486 del Rotary

El Rotary Club Mendoza agasajó anoche al gobernador del Distrito 486 de Rotary Internacional, José Reynaldo Ruartes, quien presidió la asamblea de conocimiento, estudio y compañerismo del club decano ,realizada en horas de la tarde.

Durante la cena, a la que asistieron el visitante y su esposa, quienes compartieron la mesa cabecera con las autoridades locales, se incorporó como socios activos al profesor Nicolás Bustos Dávila y al doctor Julio E. Cantón. El primero lo hizo en la clasificación "Enseñanza Universitaria de Historia", y el médico en la clasificación "Medicina - Urología". Fueron presentados por el señor Luis Angel Barrancos.

El presidente de la institución anfitriona, doctor Juan Ramón Guevara presentó al gobernador, quien, antes de finalizar el acto, se refirió a las impresiones recibidas en la asamblea.

Con el intendente

El señor José Reynaldo Ruartes realizó en horas de la mañana una visita a la Municipalidad de la Capital, donde fue recibido por el titular de la Comuna, coronel (R) Héctor Guillermo Molina. El jefe de la repartición le hizo entrega del decreto comunal por el cual se lo declaró "ilustre visitante". También se entregó al ejecutivo rotario una réplica del escudo municipal.

Charla sobre rol del profesional en la sociedad

Con el auspicio del Círculo Odontológico de Mendoza, mañana a las 22, en Patricias Mendocinas 539, el doctor Julio Herrera disertará sobre el tema "Rol del profesional en la sociedad actual".

Se ha invitado a la disertación a los profesionales odontólogos y en general a todos los universitarios de Mendoza. Posteriormente se servirá una copa de champagne.

El acto forma parte del programa de celebración del día del odontólogo. La entidad recordó que el lunes a las 22 se realizará la asamblea constitutiva de la Cooperativa Dental.

Entidades diversas

Gran Fraternidad Universal. — Con el auspicio de la entidad se dictará hoy a las 20.45 una conferencia sobre "Los grandes maestros de la humanidad", en Colón 658, ciudad. La entrada es libre.

Actividad educacional

Concurso para el ingreso a la docencia

Supervisión de Escuelas Nacionales comunicó que del 8 al 21 estará abierto el concurso de títulos y antecedentes, para cubrir los siguientes cargos: maestros de grado, de jardines de infantes, de educación física, de música, de actividades prácticas, de actividades plásticas, técnico agropecuario, taller rural e idiomas. Las inscripciones se reciben en Belgrano 923, de 7,30 a 18.

Educación privada. - La inspectora técnica de Sección Privada 2, citó a reunión al personal directivo de esa jurisdicción de Capital y Guaymallén, para mañana a las 10.30 en el Colegio Nº 3-P "San Buenaventura".

Escuela Nº 63 "Agustín Alvarez" El personal, comisión cooperadora, Club de Madres y alumnos de esta escuela de Godoy Cruz, agasajarán el sábado a las 10, a las docentes Ana Felisa Acosta y María Lidia Castro, recientemente jubiladas. Con posterioridad al acto escolar se les ofrecerá un almuerzo en el Jockey Club. Las tarjetas deben ser reservadas en los teléfonos 226580 ó 227875.

Escuela Normal "Tomás Godoy Cruz". - Los alumnos que completaron curso en el mes de julio, deben retirar sus títulos de profesores para la enseñanza primaria, de 8 a 12, en Rivadavia 350.

Escuelas de San Carlos. - La inspección de zona comunicó que a partir de mañana se podrán retirar, de la Escuela "Adolfo Tula", las partidas correspondientes a leche, azúcar y yerba.

Escuela Nº 41 "Martín Zalvarredi". - La comisión cooperadora de esta escuela de Rivadavia quedó integrada así: presidente, Torcuato Alvarado; vicepresidente, Juan Moyano; tesorero, Manuel Valenzuela; protesorero, Antolín Zapata; secretaria, María Calderón de Politino; prosecretario, José Rojas y siete vocales.

Escuela "Gustavo André". - Esta escuela y el Club Cultural y Deportivo del mismo nombre, recordarán el sábado a su patrono civil. A las 19 se realizará un acto escolar y posteriormente habrá una cena criolla. Actuará el coro de la Escuela Coral "Adela Ponce deBossardt", se expondrán dibujos y trabajos manuales y se hará una exhibición gimnástica.

Agasajo a inspectora jubilada. Las escuelas del departamento han invitado a ex colegas, familiares y amigos de la señora Beatriz Fernández Lettry de Moretti, inspectora técnica seccional, a concurrir a la misa de campaña y acto escolar que en su agasajo se realizarán el sábado, con motivo de su jubilación, en el local de la Escuela "Juan Martínez de Rosas", de Godoy Cruz.

Escuela "Félix Origone". - Hoy a las 17, se ofrecerá en esta escuela de Las Heras, un audiovisual sobre "El Norte Argentino", del señor Félix García. Mañana a las 17, seguirán las charlas de la psicóloga Liliana de la Sierra sobre "Adolescencia". Se ha invitado a concurrir a las madres de los alumnos.

Asociación Maestros Laínez. - A los miembros de la comisión directiva de esta entidad se ha citado para el sábado a las 17, a la reunión mensual.

Además comunicó que por resolución Nº 650 fueron aprobados los cursos de perfeccionamiento docente desarrollados en 1975, y por resolución Nº 523 tienen aprobación los cursos que se dictan este año.

Escuela 13-D "Vicente Polimeni" Un festival de patinaje artístico ofrecerá esta escuela el domingo a las 18.30 en el Club Zapata, de Burgos y San Martín, Las Heras.

Escuela "Manuel Belgrano". - El Centro de Egresados de esta escuela quedó integrado así: presidente, Omar Salpietro; vicepresidente, Juan Manuel Saa; tesoreros, Mónica Costa y Alejandro Rivera; secretario, Eduardo De Vito y cuatro vocales.

Escuela "Juan Gregorio de Las Heras". - El sábado a las 18, en el patio de esta escuela, se ofrecerá un festival de patinaje artístico organizado por la cooperadora y el club de madres.

Remplazos en escuelas primarias

Hoy se ofrecerán remplazos en las siguientes escuelas:

—Nº 4, "Mariano Moreno", a las 9.30, de enseñanza común, con 16,37 puntos.

—Nº 9, "Patricias Mendocinas", a las 10, de enseñanza común con el mayor puntaje.

Nº 17, "Hipólito Yrigoyen", a las 10, de enseñanza común, con el máximo puntaje.

—Nº 51, "Guillermo Rawson", de Godoy Cruz, hoy a las 9, de enseñanza común, con 16,965 puntos.

—Nº 70, "Manuel Belgrano", de Godoy Cruz, hoy a las 10, de enseñanza común, turno mañana.

—Nº 101, "Jorge A. Calle", de Dorrego, a las 9, de enseñanza común.

—Nº 104, "Monseñor Verdaguer" de Guaymallén, a las 9, de enseñanza común, con 10.075 puntos.

—Nº 231, "José de San Martín", de San Martín, a las 10, de enseñanza común.

—Nº 250, "Manuel Abel Domínguez", de Palmira, a las 8.30, de enseñanza común, con el máximo puntaje.

—Nº 323, "Ramón Arrieta", de Gustavo André, Lavalle, de enseñanza común, no se fijó la hora.

—Nº 335, "Presidente Derqui", de Costa de Araujo, Lavalle, a las 10, de enseñanza común, con el 80 por ciento de bonificación.

—Nº 338, "José María Gutiérrez", de La Bajada, Lavalle, a las 10.30, de enseñanza común, con el 80 por ciento de bonificación.

—Nº 1-I- "Merceditas de San Martín", a las 10, turno mañana, con el mayor puntaje.

Remplazos en enseñanza media

Se ofrecerán horas de cátedra y cargos en las siguientes escuelas:

—Nº 3 -C- "Molinero Tejeda", de Las Heras, hoy a las 19, nueve horas de Castellano y tres horas de Literatura.

—Nº 20 -BT-Agrario, de Fray Luis Beltrán, mañana a las 15.30, una hora de Cultura Musical, de 1er. año.

Colegio "Santo Tomás de Aquino". — Este colegio ha invitado al estudiantado en general al "Festival de la juventud", que con la actuación de varios colegios se realizará el sábado a partir de las 19 en sus instalaciones de Chacabuco 259. Luego de la presentación de los números artísticos se realizará un baile.

Mercado de Valores

El Mercado de Valores de Mendoza operó por un monto de $ 34.293.120,20, con los siguientes cierres: V. N. A. 2ª serie, $ 1.809,60; V. N. A. 3ª serie, $ 603,00; V. N. A. 4ª serie, $ 385,00 y V. N. A. 4ª 2ª serie, $ 271,70.

El Fondo Cuyano de Inversiones cotizó la cuota parte en 32.7830. La anterior fue de 32.5730.

filtro de agua para piletas de natación

Pluvius

● Unico en su tipo por su sencillez en construcción y manejo

● Costo reducido

Enrique T. Barbera

Pellegrini 663 - San José - Gllén - Mza. - Tel. 251930

O'DONNELL SERVICE

MAQUINAS LAVARROPAS

Eslabón de Lujo, Philips, K.C., etc. SERVICE Y REPARACION

Martín Zapata 263 T. E. 250131

7|10|C|921|7|10

ARTESANO: Venda rápidamente su producción

Le otorgamos la concesion por 1 día, por 1 semana o por 1 mes. Como Ud. lo prefiera.

Reserve su local con anticipacion en:

A. CALLE 77 - DORREGO - Tel. 291100

IMPUESTO A LAS ACTIVIDADES CON FINES DE LUCRO (LEY Nº 4079)

DGR

PERIODO FISCAL: AÑO CALENDARIO

VIGENCIA: A partir del 1 - I - 1976

RESPONSABLES: Ex contribuyentes del Imp. a las Actividades Lucrativas, inclusive los comprendidos en el Convenio Multilateral. Cooperativas. Agricultores.

AGENTES DE RETENCION: Consignatarios, comisionistas, martilleros, acopiadores, empacadores, escribanos, empresas e instituciones públicas o privadas que intervengan en operaciones alcanzadas por el impuesto.

ANTICIPOS TRIMESTRALES: VENCIMIENTO AÑO 1976

- 1er. TRIMESTRE: 15-10-1976
- 2do. TRIMESTRE: 15-11-1976
- 3er. TRIMESTRE: 15-12-1976

VENCIMIENTO PRESENTACION DECLARACION JURADA 1976: 31 - 3 - 1977

DIRECCION GENERAL DE RENTAS

MINISTERIO DE HACIENDA

Gobierno de Mendoza

5|9|F|24648|5|12|A

Citan a adjudicatarios de un barrio

El consejo directivo de UJEMVI citó a los adjudicatarios de su primer barrio que aún no hayan firmado la documentación correspondiente a la conexión individual de cloacas, preparada de acuerdo con las disposiciones vigentes y las exigencias de Obras Sanitarias de la Nación.

Los adjudicatarios deberán concurrir a la sede de la institución en forma inmediata.

Los preadjudicatarios de las manzanas 9, 10, 11, 12, 13, 14 y 15 deberan concurrir, además, a retirar el formulario de sueldos para su actualización.

El horario de atención al público ha sido fijado de 8 a 12.15 y de 16 a 20, de lunes a viernes.

Profesionales

Aclaración. — En nuestra edición de ayer publicamos la noticia del egreso de un nuevo abogado. Se trata del señor Raúl Eduardo Rerdanoski. Por un error involuntario su apellido figuró como Rerdanos.

El banquete de la hispanidad se hará el 9

Con el auspicio de la Agrupación de Entidades Españolas de Mendoza, el Club Español realizará, el sábado a las 22, en su sede de Avenida España 948, su tradicional banquete de la hispanidad en homenaje al día de la Raza. Este acto fue adelantado como consecuencia de que el día 12 ha sido eliminado como feriado nacional.

El Club Español ha invitado a toda la colectividad española de Mendoza, a participar de esta celebración. Las tarjetas deben ser reservadas en sede del club o en el teléfono 244040.

Aseguradores organizan su IV convención

En la primera quincena de noviembre próximo se celebrará en nuestra ciudad la IV Convención de Aseguradores Argentinos. El temario preparado por el Centro de Estudios e Investigaciones del Seguro "Luis S. D'Imperio", a pedido de la Asociación Argentina de Compañías de Seguro ha sido puesto a consideración de las filiales y protagonistas de la actividad aseguradora, comprende los siguientes puntos: 1º) Política del Seguro y Reaseguro: mercado de seguro, régimen de reaseguro, régimen de inversiones y financiación del pago del premio y política fiscal: igualdad impositiva y promoción fiscal del seguro. 2º) Aporte del seguro privado a la comunidad: aspecto económico-social, la educación en el seguro, su imagen (medios y cursos de acción. 3º) Ajustes de sumas aseguradas y de las indemnizaciones y 4º) Seguro de daño por hechos de violencia de raiz política.

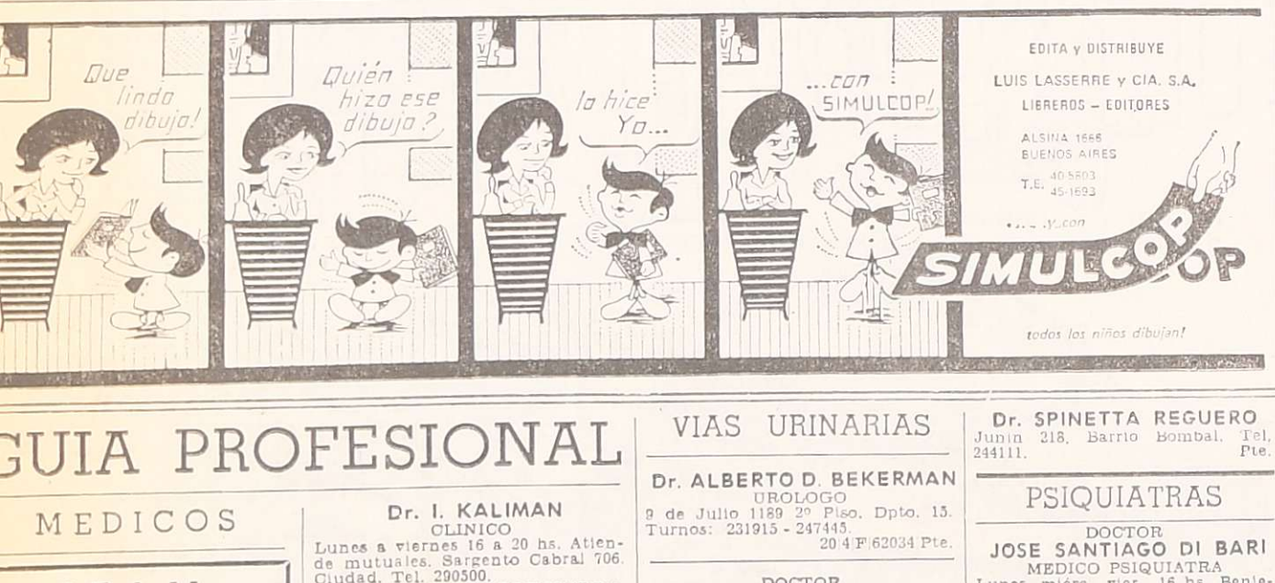

GUIA PROFESIONAL

MEDICOS

C.E.A.M.
Centro Estudios Afecciones Mamarias.
Atienden Dres.:
R. OLIVERA
O. SOLER
E. GAGO
M. DE SOLCHAGA
Mañana: lunes y viernes de 10 a 12 - Tarde: diariamente de 16 a 20.
Catamarca 83 Dpto. 61 - TELEFONO: 290185
1|9|F|24667|Pte.

INSTITUTO MEDICO "SAN LUCAS"
Dr. Jorge A. Day
Reumatología y Clínica Médica
Dr. Ricardo A. Donna
Clínica Quirúrgica
Dr. C. Alberto Giménez
Radiólogo
Dr. Jorge A. Giménez
Radiología
Dr. Enrique Guntsche
Endocrinología
Dr. José Eduardo Minoprio
Clínica Médica
Dr. Juan Antonio Verdaguer
Urología
Dra. Cristina Alvarez de González
Bioquímica
Srta. Teresa J. Martín
Kinesiología
9 de Julio 680 Mza. Tel. 246243
3|10|F|17|10|A

SAN MARTIN
Dra. CIANCIO DE RODRIGUEZ SAA
ENFERMEDADES DE LA PIEL
Electrodepilación. Mutuales. Clínica del Dr. Agnesi. Bailén 80 - T. 21678. Martes y Viernes de 17 a 19 hs. MENDOZA: M. de Rosas 2055 - T. 230063

Dr. I. KALIMAN
CLINICO
Lunes a viernes 16 a 20 hs. Atiende mutuales. Sargento Cabral 706. Ciudad. Tel. 290500.
7|9|F|25447|Pte

Dr. FERNANDO E. ALONSO
CLINICA MEDICA - DIABETES
Nuevo domicilio Consultorio: Chile 934 - Teléf. 243824.
15|9|F|27734|Pte.

Dr. OSCAR CAMINOS
Clínica médica - Geriatría - Enfermedades de la vejez. Mutuales. Turnos 254793 11-12.30 y 17-21 hs. 9 de Julio 1540. 1-º Piso.
6|10|F|35792|Pte.

Dr. ANGEL C. NAVARRO
Cirugía - Atiende lunes, miércoles y viernes de 17 a 20 hs. Reserve turno. Alpatacal 2755. Teléfono 214325. 1|11|F|Pte.A

UNIMEV
Dr. JORGE ROBLES
Clínica Quirúrgica Digestiva
Turnos: Manzana S - Casa Nº 10
9|9|F|25588|Pte.|A.

APARATO DIGESTIVO

Dr. DANILO FERNANDEZ
Cirugía - Aparato Digestivo. - 18 a 21 - San Juan 685 - 218511-291474.
23|9|C 785 22 10

Dr. JOSE MARTIN
Hígado. Vesícula. Vías Biliares. Páncreas. Diariamente 18 horas: Gral. Paz 173. Tels. 250174-242998
9|9|C|071|072|8|10

OBESIDAD

Dr. ALBERTO SEVILLA
M.P. 1839 Director Instituto Médico Científico Obesidad, Asma y Alergia y del Centro Médico de Investigaciones Diagnósticas. Obesidad. Endocrinología. Laboratorio Glandular. Av. Colón 232. Tels. 290006 y 241440. Mendoza. Solicitar turnos. Horario de atención: 8.30 a

VIAS URINARIAS

Dr. ALBERTO D. BEKERMAN
UROLOGO
9 de Julio 1189 2º Piso. Dpto. 15. Turnos: 231915 - 247445.
20|4|F|62034 Pte.

DOCTOR
ANTONIO C. LINARES
UROLOGO
Martín Zapata 572 - Turno teléf 231391.
18|9|C|314|17|10

Dr. IGNACIO J. ROMEO
CIRUGIA VIAS URINARIAS
Cirugía general. Diariamente desde 17 horas. Pedir turno. República de Siria 325. Teléfono 292220..
7|3|F|49557|Pte.

Dr. JOSE DANIEL LOPEZ LAUR
UROLOGIA
Consultorio martes y jueves. - V. Zapata 30. 2º P. Mendoza. Turnos: Tel. 245285. 22|9|C|202|21|10

Dr. ALBERTO PABLO CORICA
UROLOGO
Colón 532. Turnos: teléfonos 240835 y 252553.
17|3|F|99029|Pte

DOCTOR
JORGE LEOPOLDO FAVIER
Médico Cirujano - Esp. Vías Urinarias. San Juan 1455 - 3er. Piso, Dep. 9. 30|8|F|Pte.-A.

Dr. MANUEL BIANCHI
Riñón, vejiga, próstata y genitales. Esterilidad masculina. Lunes, miérc., viernes de 16 horas. Tel. 256234. - Agustín Alvarez 250.
4|6|F|66024|Pte.|A.

VARICES

Dr. EDGARDO ESCOBAR
M. P. 2667
Dr. ALBERTO SEVILLA
M. P. 1839
Várices y Hemorroides. Tratamiento Clínico. Radiografía Electrónica. Departamento Investigaciones Arteriovenosas. - Av. Colón 232. Tels. 290006 - 241440. Pedir turnos. Horario atención: 8.30 a 21 hs. Se

Dr. SPINETTA REGUERO
Junín 218. Barrio Bombal. Tel. 244111. Pte.

PSIQUIATRAS

DOCTOR
JOSE SANTIAGO DI BARI
MEDICO PSIQUIATRA
Lunes, miérc., vier., 16 hs. Benelli 2593. 6ª Secc. Ciudad. 218988.
16|9|C|656|18|10|A

ESPECIALISTAS EN SEÑORAS

Dr. HUGO BRANDI
GINECOLOGIA Y OBSTETRICIA
San Lorenzo 226. - Turnos: 243286. Mutuales.
30|7|F|93026|Pte

Dr. ANGEL VICTOR GIL
GINECOLOGIA Y OBSTETRICIA
Avda. España 603. Ciudad. Tel. 249270. Solicitar turno.
1|10|F|34173|Pte

Dr. DAVID E. TORIANO
EMBARAZOS Y PARTOS
España 756. Turnos 243490 - Mutuales.
6|10|C|359|4|11

JOSE N. MALAH
GINECOLOGIA Y OBSTERICIA
Necochea 292. Ciudad. Tel. 216006 - 218766. Pedir turnos. Mutuales.
6|10|F|35766|Pte.

Dr. TACCONE
Embarazos - Partos - Señoras. - Nuevo domicilio: Chile 1358. 1º Piso. Dpto. 16. Turnos: 240447.
6|10|C|657|15|10

ENDOCRINOLOGIA

RICARDO W. ESTRELLA
Diabetes - Obesidad - Tiroides - Adolescencia. Meno Andropausia. Geriatría Esterilidad. Necochea 292. Tels.: 216006-218766. Turnos. Mutuales.
6|10|F|35765|Pte. S

Dra. SOFIA FRIDA SCHERBOVSKY
Tiroides - Obesidad - Esterilidad - Diabetes - Crecimiento y desarrollo. Adolescencia. Solitar turno a los teléfs. 257402-258616. MUTUALES. José Federico Moreno 2760. Ciudad. En San Martín. Miercoles

HOMEOPATIA

Dr. DANIEL J. LISSIN
Atiende días: 6, 7 y 8 de octubre en su nueva dirección: H. Yrigoyen 117. Ciudad - Reservar turnos al 291718. 3|10|F|34781|8|10

ASMA Y PULMON

ASMA Y PULMON
Dr. CARLOS JOSE PUGA
Turnos teléfonos 245570 y 290479 Mitre 521. Dep. 2.
28|9|C|82|27|10

Dr. SALVADOR SHOCRON
VIAS RESPIRATORIAS
Atiendo mutuales en consultorio. Amigorena 80. 4º Piso. Dpto. "C" Turnos: Teléf. 244777.
19|8|F|20103|Pte.|A

GARGANTA NARIZ Y OIDO

Dr. LUIS E. MONETTI
10 - 12 - 18 - 21 horas. 9 de Julio 1050 Teléf. 249323. Particular: Teléfono 246661. 10|3|F|53157|Pte.

Dr. CORRALES
GARGANTA - NARIZ - OIDO
Solicitar turno. Perú 1251. Teléfonos: 257715 - 249447.
2|10|F|Pte.

Dr. RAUL JOSE BONSANGUE
GARGANTA - NARIZ - OIDOS
Turnos teléfonos 258555 y 262630. 25 de Mayo 1413. 10|5|Pte.|A

ASMA Y ALERGIA

Dr. SALOMON BOUERI
Dr. EDUARDO PENA
Corrientes 39 - Teléfono 251591
11|8|F|96456|Pte

Dr. ARNALDO S. BOERO
Enfermedades alérgicas. Atiende mutuales. Pedir turno. San Luis 307. Tel. 255591.

Dr. LUIS BROITMAN
ALERGIA
Patricias Mendocinas 624. Planta baja Local 9. Teléf. 249907. - Se atienden mutuales.
4|6|F|65875|Pte.|A

Dr. ALBERTO SEVILLA
M. P. 1839 - Director Instituto Asma y Alergia. Av. Colón 232. Tels. 290006 - 241440. Pedir turnos. Horario atención 8.30 a 21 hs. Se atienden mutualizados.
15|9|F|27768|Pte.-A

REUMATISMO

Dr. MANUEL MENA
Reumatólogo - Enfermedades de columna vertebral, brazos doloridos, ciática. Atiende de 15 a 20 hs. Buenos Aires 226. Lunes a sábados.
5|10|F|35599|Pte. S

Dr. RAUL BISTUE
Nuevo domicilio: Chile 934. Cdad. Teléfono 243824. Ciudad.
14|9|C|27|17|10

Dr. RICARDO BARCENILLA
Rivadavia 578 - Planta baja - Dpto. 5 - Ciudad - Turnos 17 a 20.30 hs. Teléfonos 292020 - 221910.
28|2|F|48167|Pte.|A

RADIOLOGIA

Dres. RICARDO HORENSTEIN
MARTHA G. de HORENSTEIN
Radiografía - Radioterapia. Colón 185. 8º Piso. Teléf. 242747.

HUESOS

Dr. VICENTE ARAGONA
TRAUMATOLOGIA y ORTOPEDIA
Rivadavia 430. Planta baja. Dpto 1. Turnos: 246935 - 241775.
20|8|F|Pte

CIRUGIA ESTETICA

Dr. J. SANANES
Jefe de servicio Sala 1 Hospital Emilio Civit. Cirugía de nariz, mamas, adiposidades, injertos, quemados. Pedir turno. P. B. Palacios 1260 (Ituzaingo). T. 257311|251591

Dr. ENRIQUE VELASCO
Cirugía estética, plástica reparadora. Lunes, miercoles y viernes. De 17 a 20 horas. Rioja 1153. Tel. 244806. 11|3|F|53200|Pte. A

ESPECIALISTAS DE LA PIEL

Dr. ALBERTO J. GRINBERG
Enfermedades de la piel. Alergia dermatológica. Nueva dirección: 9 de Julio 1540. 1er. P. Turnos T. E. 254793. 7|9|F|25816|Pte.

Dra. ANA SMALIK
Ex médico Asistente Univ. Viena. Necochea 31, 1º P. Dpto. 5. - Turnos: Teléfono 225613.
23|9|C|354|20|10

ALBERTO TORRES CORTIJO
MEDICO DERMATOLOGO
Av. Emilio Civit 43 (altos). Turnos: Telefono 255356.
28|9|F|Pte.

OCULISTAS

Dr. ZALDIVAR
Dra. MISTELI
Nueva dirección: Av. Emilio Civit 685, Ciudad. Teléfonos: 257000 - 257100
3|10|F|Pte.

CLINICA DE OJOS
Atendida por
16 Médicos Oftalmólogos y 6 Auxiliares Técnicos Universitarios
Consultorio externo de 8 a 21 hs. Guardias permanentes. Cirugía e internación. Atención de particulares y mutualidades. Av. España 888 Teléf 248856. 18|3|F|42513|Pte.

Dr. M. MARCHEVSKY
OCULISTA
Consultas de 11.30 a 12.30 y de 16 a 20 horas. Rioja 1130. T. 245496

ODONTOLOGIA

VICTOR M. PICCIONE
Doctor en odontología. Cirugía de boca y huesos de la cara. Lunes, viernes 10 a 12; martes, jueves 15 a 18. Sanatorio Policlínico de Cuyo. Tel. 243000. Part. 253547. 29|7|F|Pte.

PARTERAS

DELIA MASCAREÑO de GOMEZ
OBSTETRICA NACIONAL
Pedir turno. Pellegrini 945. Godoy Cruz. Teléfono 292214.
5|10|F|29645|3|10

R. SARA GATANI
Obstetra - Parto sico-profiláctico. Entre Ríos 73. 1º Piso. 15. De 11.30 a 12.30 y de 16 a 20.30. Teléfonos 214110 y 222253.
4|2|F|44078|Pte.|A

IRMA YAKEL de LEGUIZAMON
PARTERA
Av. San Martín 1269 - 3er. Piso. Dpto. "A" - Tel. 257536 - Mendoza.
F.Pte.A

J. DELIA SANCHEZ GOMEZ
OBSTETRICA NACIONAL
Atiende de 15 a 17 horas, menos sábado. Rivadavia 634. Tel. 241017.
9|7|F|75018|Pte.A

CELINA E. M. de ARNEDO
PARTERA NACIONAL
Catamarca 585. Ciudad. T. 242388. Pedir turno. 29|F|99490|Pte.

PSICOLOGIA

Lic. ROSA M. VAISBEIN
PSICOLOGA
Trastornos de conducta y aprendizaje. Orientación vocacional. - Turnos: 230139. José F. Moreno 1742, Mendoza.
10|9|C|941|16|10

Lic. ALFREDO VEITZER
PSICOLOGO
Orientación vocacional. Problemas de personalidad y aprendizaje. Rivadavia 633 - Teléfono 240274.

Brigada de Toxicomanía: unidad policial especial

El Poder Ejecutivo ha sancionado la ley Nº 4103, que reforma algunos artículos de los números 3677 "Ley Orgánica para la Policía de Mendoza".

En el artículo 45 de la ley orgánica se agregan dos nuevos incisos. Mediante uno se acerda el carácter de dirección a la actal Brigada de Investigaciones de la Unidad Regional I-Mendoza, anexándose las demás brigadas regionales e incorporándose como unidad especial, la "Brigada de Toxicomanía". Esta tiene por función intervenir en todo lo concerniente a drogas ilegales.

El otro inciso incorpora la Dirección de Comunicaciones, actualmente dependiente de la Jefatura de Policía a la Plana Mayor, dado su carácter operativo y de control en materia de las comunicaciones policiales. Deja de pertenecer así al nivel de organismo asesor dependiente de la Jefatura de Policía.

Al artículo 56 se le hace un agregado especificando las funciones de los dos entes creados. En cuanto a la Dirección de Investigaciones se le otorgan las caracteristicas necesarias para combatir y neutralizar la actividad delictiva en todos los spectos y sobre todo en el tráfico de drogas, que ha tomado gran auge y requiere toda la eficacia posible. Se especifica en este aspecto que el Reglamento Orgánico de la Dirección de Investigaciones (R.O.D.I.) determinará los detalles de su estructura y funcionamiento.

También la Dirección de Comunicaciones establecerá los detalles de su organización y funcionamiento conforme el Reglamento Orgánico respectiva (R.O.D.C.). Sus servicios serán atendidos por personal técnico y especializado que ejercerá funciones de enlace, organizacion, mantenimiento, seguridad, operación y control de las comunicaciones policiales y aquellas que se le asignen.

El artículo tercero de la ley 4103 establece que los reglamentos correspondientes a la Dirección de Investigaciones y Dirección Comunicaciones, que ocmplementarán la citada ley, deberán elevarse al Ministerio de Gobierno dentro de los sesenta días de publicada la ley en el Boletín Oficial.

Lo desmayan de un golpe y le roban dinero

Un ciudadano chileno denunció a la policía haber sido atacado por dos desconocidos en el Puente Olive, en Godoy Cruz, quienes lo desmayaron de un golpe y le robaron 600 mil pesos chilenos y 1.700 pesos, además de sus documentos personales.

Sufrió ese despojo Luis Medel, domiciliado en Alcorta y Tupac Amarú de ese departamento, quien fue interceptado por dos sujetos que le solicitaron fuego cuando caminaba por la calle Cervantes. Cuando se aprestaba a cumplir el pedido, uno de los individuos le aplicó un fuerte puñetazo que lo desvaneció por unos minutos. Al recuperarse ya no tenía ni el dinero ni la documentación.

CRONICA POLICIAL

Devuelven a la madre un bebé robado por una joven con alteraciones mentales

NEUQUEN, 6 (NA). — La policía local logró aclarar el secuestro de un pequeño de 8 días de vida perpetrado en la sección ginecología del hospital local por una mujer que padece de alteraciones mentales, y la criatura fue restituída a su afligida madre, se informó oficialmente.

El bebé fue descubierto en una finca de la ciudad de Cipolletti, en la provincia de Río Negro, en el domicilio de la secuestradora, que es casada y madre de dos niños de 7 y 8 años.

La noticia del secuestro trascendió el domingo último, cuando Luisa Mabel Namuncurá, una joven señora de 29 años (separada de su esposo), denunció ante las autoridades policiales locales que una mujer se había llevado del hospital local a su hijo Carlos Eduardo utilizando un ardid.

Narró la atribulada madre que la secuestradora, una mujer elegantemente vestida que portaba un bolso conteniendo un ajuar completo para bebé, le solicitó que le facilitara la criatura por algunos momentos para fotografiarlo y utilizar el retrato en una promoción relacionada con el día de la madre. Agregó la denunciante que en un primer momento no sospechó de la desconocida, pero con el correr de los minutos comenzó a preocuparse, para terminar por darse cuenta de que le habían arrebatado a su hijo. Las autoridades policiales iniciaron de inmediato una investigación que comenzó a dar frutos cuando una comunicación del director del hospital de Cipolletti, José Luis Andelo, a su colega del nosocomio local, Osvaldo Pellín, señaló que la criatura podría estar en poder de una familia afincada en esa ciudad rionegrina, de apellido Soto.

Inmediatamente, una comisión de la policía neuquina acompañada por autoridades de Cipolletti se hizo presente en la finca en cuestión, ubicada en calle Miguel Muñoz 455, residencia de Rigoberto Soto, su esposa, Esther Susana Garrido, de 29 años, y los dos hijos de ambos de 7 y 8 años.

Comprobación médica

En el lugar fue hallado el pequeño buscado, que pudo ser restituido a su madre, que desde la desaparición de su hijo se hallaba aquejada por una aguda crisis nerviosa.

La raptora trató de justificar la tenencia de la criatura manifestando a la policía que había dado a luz el 1º de octubre en una policlínica de Neuquén, y sometida a revisación por los médicos policiales estos comprobaron la existencia de huellas de un parto reciente. La policía no informo que esa criatura viviera.

Sin embargo, se descubrió que la criatura hallada tenía más días de vida que los que declaraba la mujer, y —por otra parte— se comprobó que al bebé se le habían desprendido los restos del cordón umbilical, lo que habitualmente ocurre transcurridos diez días.

Posteriormente, la madre de Carlos Eduardo ratificó que el bebé era suyo señalando como probatoria de ello la existencia de las huellas de las canalizaciones que en ambos pies se le realizaron a la criatura en ocasion de producirse el parto.

Trascendió que el padre de la frustrada secuestradora reconoció que las alteraciones mentales de su hija ya se manifestaron anteriormente en el intento de cometer ese tipo de delitos.

Tres muertos al chocar un auto y un camión

LA PLATA, 6 (NA). — Tres personas murieron y una cuarta resultó gravemente herida como consecuencia de un violento choque frontal entre un camión jaula y un automóvil, ocurrido poco después de medianoche en la ruta nacional número 3, a la altura del kilómetro 114, en jurisdicción de la ciudad bonaerense de Monte.

El accidente se produjo en circunstancias que se desconocen e involucró al camión, conducido por Osvaldo Federico Elormendi, de 30 años, y al automóvil Chevrolet modelo 1964.

En este último vehículo viajaban Vicente Franco Romero, de 32 años, Julio Luis Natale, de 27, y Juan Antonio Apestegui, de 47, todos los cuales, residentes en la ciudad de Lobos, resultaron muertos.

El camionero, con graves heridas, fue internado en el Instituto San Martín de esta ciudad.

Murió ahogado por salvar a su hijo

ROSARIO, 6 (Télam). — Un hombre pereció ahogado luego de poner a salvo a su hijo —un menor de edad— que había caído a las aguas del arroyo Saladillo.

El grave episodio, del que informó hoy la policía, ocurrió en las últimas horas de la tarde de ayer, cuando la víctima de este lamentable suceso, Porfirio Ibáñez, de 40 años, se hallaba pescando, juntamente con sus hijos, en la margen del mencionado arroyo, frente al frigorífico Swift.

En un momento dado, uno de los menores cayó a las aguas. Ibáñez se arrojó tras él y logró rescatarlo de una muerte segura, depositándolo en la orilla. Pero, seguidamente, en forma imprevista, el hombre resbaló cayendo nuevamente al arroyo en un lugar donde las aguas son turbulentas y profundas, desapareciendo de la superficie.

El cuerpo de Ibáñez fue rescatado posteriormente por una dotación del cuerpo de bomberos.

AFEITADORAS..!
ARREGLOS EN EL DIA, CUALQUIER MARCA
Técnico especializado y repuestos legítimos.
EL TRIANGULO DE ORO
Necochea 40 - Local 2. MENDOZA
6|10|F|35930|7|10

Luis Carlos Alvarez

Julio Caballero

Vendían tierras fiscales a familias necesitadas

Debido a una comunicación de la Dirección de Acción Social del Ministerio de Bienestar Social, personal de Investigaciones detuvo a Julio Caballero, sanjuanino, 43 años y a Luis Carlos Alvarez, 30 años, ambos domiciliados en el Barrio Corazón de María, Ciudad. Se desempeñaban como presidente y tesorero, respectivamente, de la Unión Vecinal de ese barrio.

La Dirección de Tierras Fiscales de la Provincia y la Dirección de Acción Social del Ministerio de Bienestar Social cedían a personas con problemas de vivienda, en calidad de préstamo, lotes de tierras fiscales ubicadas frente al Cerro de la Gloria, para que construyeran sus casas hasta tanto solucionaran sus inconvenientes habitacionales. Se formó así el Barrio "Corazón de María".

Esta situación fue aprovechada por Caballero y Alvarez para su provecho propio.

En cada lote depositaban materiales de construcción, provenientes de demoliciones, y vendían el terreno y los materiales, por grandes sumas de dinero. Cinco familias resultaron perjudicadas por las maniobras de los delincuentes que fueron puestos a disposición de la justicia competente por estafa y tentativas de estafas reiteradas.

Accidente fatal en una prueba motociclística

SAN JUAN. — Mientras se desarrollaba la prueba motociclística en el circuito "El Pinar", en Rivadavia, sufrió heridas fatales uno de los participantes, José Oscar Castro, de 28 años, domiciliado en la zona.

Según la información, Castro cayó de su motocicleta mientras esta se hallaba en marcha, lo cual le ocasionó diversas lesiones. Trasladado al Hospital Marcial Quiroga, ayer dejó de existir.

Se cayó de un andamio montado en un 9º piso

BUENOS AIRES, 6. (NA). — Un obrero halló horrible muerte esta mañana al caer de un andamio montado en el noveno piso de un edificio, en el barrio de Once, según informaron las autoridades policiales.

Se trata de Antonio González, argentino, de 34 años, quien se encontraba pintando el edificio de la finca ubicada en Bartolomé Mitre 2797 de esta ciudad.

Al efectuar un mal movimiento en el andamio donde se encontraba trabajando, perdió el equilibrio cayendo al pavimento. Debido a las múltiples lesiones recibidos falleció en forma instantánea. Intervino personal policial de la Seccional Séptima.

Crearon en el Sur la sección Policía Ganadera

SAN RAFAEL. — Ha sido creada en dependencias de la Unidad Regional II, la Sección Policía Ganadera, que tendrá a su cargo el control de la actividad ganadera de la zona sur. La Sección tendrá su asiento en la jefatura de la Unidad Regional II y su misión específica será la de centralizar, fiscalizar y coordinar toda la actividad ganadera de la zona, y teniendo como función principal, la confección de guías de campaña, certificados de transferencias tanto de ganado mayor como menor, como así también de los cueros, tarea que venían efectuando las comisarías 8ª y 32ª. Se ha señalado, asimismo, que por razones de distancia, los destacamentos de Monte Comán y El Nihuil, continuarán extendiendo guías y certificados, tal como lo vienen efectuando.

OFERTAS HOGAR
AL PRECIO DE BUENOS AIRES
ELECTRONICA CUYO
Lavalle 183 - Tel. 217729 - Mendoza

FABRICADORA de helados Rizmar, Contado	$ 3.700
TURBO YELMO reclinable 30, Ctdo. ..	$ 5.990
TELEVISOR PHILIPS automático 24" T 600, Ctdo.	$ 57.600
LUSTRAENCERADORA YELMO internacional, Ctdo.	$ 12.300
PLANCHA ATMA automática 1075, Ctdo.	$ 3.490
CAFETERA ATMA mod. 1250, Ctdo. ..	$ 4.500
DEPILADORA LADYSHAVE PHILIPS, HP 2201 Ctdo.	$ 3.500

Acondicionadores York - Fedders - Lavaplatos Zanella
Lavarropas Eslabón de Lujo - Drean
Consúltenos precio antes de comprar artículos del hogar, mejoramos el mejor precio de plaza
Remitimos al interior de la provincia
7|10|F|36200|7|10

UVEXPORT SA
LEY 19.550:
Se hace saber a los accionistas de UVEXPORT S.A. que de la emisión de acciones resuelta por la Asamblea Extraordinaria —20 de junio de 1976—, ha quedado un remanente sin suscribir de 5 votos y 1 voto por acción, por lo que el Directorio las ofrece a los accionistas de la categoría correspondiente, a fin de que en el término de treinta días ejerzan el derecho de acrecer.
6|10|C|635|8|10

LIBERTAD A MEDIANOCHE
El dramático proceso que llevaría a la India a independizarse de Inglaterra, y la heroica actuación de dos hombres —Lord Mountbatten y el legendario Mahatma Gandhi— dieron lugar a un libro apasionante: "Esta noche la libertad". Léalo en la sección libros de Selecciones de Octubre.

Ya descubrió la vida íntima de Brital?

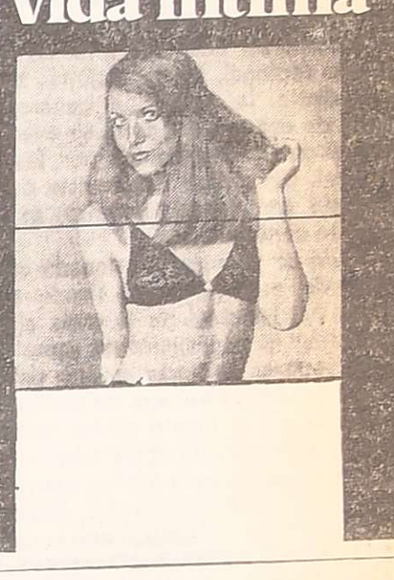

COMASIDER
CUYO SA.
NUEVA DIRECCION: ROJAS 1055 (ESQ. SARMIENTO) PUENTE OLIVE - G. CRUZ
NUEVO TELEFONO: 222300
HORARIO ATENCION: DE LUNES A VIERNES 8,30 a 12,30 y 16,00 a 20,00 Hs. SABADO 8,30 a 12,30 Hs.

Económicas

El gerente de producto de Lever y Asociados, durante el diálogo con periodistas.

Presentación de un producto de tocador

En el transcurso de una reunión de prensa realizada en el Plaza Hotel de nuestra ciudad, directivos de División Lever, de Lever y Asociados S. A. C. I. F., con sede central en la Capital Federal, hicieron la presentación del nuevo jabón de tocador "Brisa", producto que se destaca por su contenido de extracto de algas y sales marinas y posee, además, un exclusivo perfume que permite marcar la diferencia con el resto de los jabones actuales.

El jabón "Brisa" fue presentado al comercio de todo el país en sus dos tamaños: grande de 120 gramos y gigante, de 170 gramos.

Asistieron a la reunión con el periodismo el gerente de productos, señor Jorge E. Livschitz; gerente de marketing, señor Hugo Pracentin; gerente de ventas, C. M. González Egozcue; jefe de equipo de ventas, Hugo Talledo y miembros del grupo de ventas "Andinos".

Coincidieron en señalar los representantes de Lever y Asociados que "Brisa" es un jabón natural y que ha podido comprobarse por parte de la mujer una marcada tendencia a preferir productos más naturales, especialmente en aquellos que se usan en contacto con la piel.

Inscripción en el conjunto coral de FUCIM

El Coro Polifónico de la UCIM, que inició sus ensayos bajo la dirección del profesor Marcelo Coltro, informó que para cubrir las vacantes disponibles ha invitado a participar en la actividad de ese conjunto a jóvenes de ambos sexos que tengan inclinación por el canto coral.

La inscripción se encuentra abierta diariamente, de 8.30 a 12.30 y de 15.30 a 19.30 en Patricias Mendocinas 1179, segundo piso, de ciudad.

Cooperativas analizaron temas impositivos

En fecha reciente se realizó en Junín una reunión especial de auditores, contadores y asesores letrados de las cooperativas socias de la Asociación de Cooperativas Vitivinícolas de Mendoza para tratar el siguiente temario: impuesto a las actividades con fines de lucro (decreto 4079); ley 21399 -4 por ciento sobre productos agropecuarios, resolución D. G. I. Nº 1806/76, reglamentario.

Expresa la información suministrada por la Asociación de Cooperativas Vitivinícolas de Mendoza que "la concurrencia de profesionales auditores y asesores letrados de las cooperativas vitivinícolas fue numerosa debido a la importancia de los temas que se trataron, dada la gravitación que los mismos tienen para la actividad vitícola y vinícola, por la cantidad de productores y cooperativas en nuestra provincia".

Se informó asimismo que la reunión tuvo dos comisiones de trabajo. Una de auditores, que analizaron los temas bajo la faz técnico-contable y sus derivaciones legales, y la otra de asesores letrados, que dictaminó sobre los aspectos y consecuencias jurídicas de las dos leyes. Finalmente se analizaron los distintos puntos de vista y conclusiones "produciéndose una uniformidad de criterios —se señala— sobre ambos puntos que se harán conocer a la brevedad".

personito
suavegom
Primera marca en colchones y almohadas de polieter en Argentina

PAGAMOS $ 200.000 m/n
Por su AUTO-RADIO usada, funcione o no, a cambio de una Nueva
MOTOROLA/bgh
FRANCHETTI HNOS. LIBERTADOR 77 SAN RAFAEL
RADIO ELECTRICA MENENDEZ BOMBAL 27 SAN RAFAEL

DOMINGO 17
día de la MADRE
RELOJES GLADIADOR

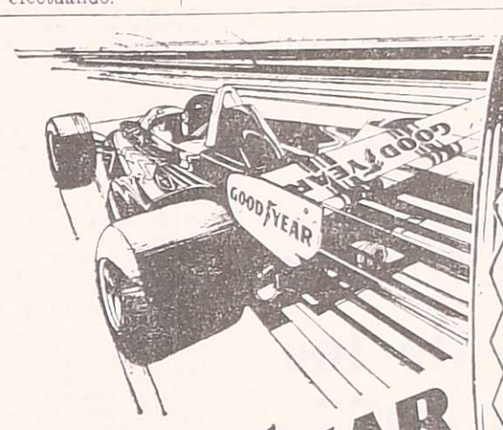

GOODYEAR
La elegida de los campeones
Los campeones eligen seguridad. Elija usted G8S sin cámara.
¡Es cierto! Hoy en día, los campeones ruedan sobre cubiertas Goodyear. Ponen toda la maquinaria y su destreza sobre la base de la seguridad. Y ganan! Como usted, día a día, calle tras calle, en ruta, pavimento, tierra o ripio. La G8S sin cámara es... seguridad. Elíjala usted!
G8S sin cámara

GOODYEAR
INDUSTRIA ARGENTINA

Para mamá, el espectáculo.
En imagen y sonido, El espectáculo de los Televisores Philips. Automáticos, totalmente transistorizados y con el nuevo y exclusivo selector de canales Memomatic.
Televisores Philips.
Mejor para mamá.
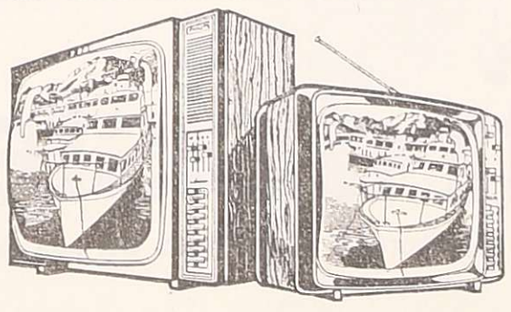
PHILIPS

PARA VENTAS Y SERVICIOS RECURRA A:
EN GODOY CRUZ:
Ramón Fernández — Carril R. Peña Km. 3 – Tel. 224582
Arturo Yacopini é Hijos — Pellegrini 1285 – Tel. 243475
EN LAS HERAS:
Pedro Morales — Cnel. Díaz 283 – Tel. 250779
EN TUNUYAN:
Julio Gómez — San Martín 1568 – Tel. 2393

LOS ANDES
Fundado el 20 de Octubre de 1882 por el Dr. Adolfo Calle
Directoras:
Carmen Usandivaras de Calle
Elcira Videla de Schiappa de Azevedo
MENDOZA, JUEVES 7 DE OCTUBRE DE 1976

El Sexto Congreso de la Nutrición

Adquiere especial significado en los actuales momentos la realización de un congreso dedicado al estudio de los problemas vinculados a la nutrición por las implicancias que el tema supone. No debe extrañar, entonces, la expectativa despertada por la organización del Sexto Congreso Argentino de la Nutrición, en cuyo acto inaugural, se escucharon interesantes opiniones provenientes de altos funcionarios del gobierno nacional.

En realidad, no ha escapado al análisis de los especialistas las particulares circunstancias por las que atraviesa el mundo en cuanto al problema nutricional. Pero, al mismo tiempo, se tiene en cuenta también el papel protagónico de nuestro país frente al futuro de esta situación que es preciso superar. A pesar de nuestros problemas, La Argentina sigue siendo todavía una extraordinaria reserva de alimentos y el buen sentido hace que se estudien exhaustivamente las perspectivas de esa especial situación.

Llevado el tema de la nutrición al ámbito popular, equivaldría a arbitrar los medios tendientes a formar conciencia sobre la importancia de una buena alimentación, evitando el despilfarro o los excesos. La calidad del sistema dietético adoptado merece calificaciones distintas según sea el criterio con que se maneje el problema. El organismo necesita una cantidad determinada de elementos en cantidades bien ponderadas y todo lo que se incorpore en mayor proporción puede ser evitable.

Desde luego que en nuestro medio estamos lejos de entender esta tesis, porque no tenemos todavía las nazones de necesidad que tan violentamente están golpeando en otras latitudes. Realmente no se entiende la razón por la cual debe esperarse ese momento, cuando la comprensión del problema solamente puede provenir de una campaña cuidadosa y esmerada que demanda constancia y no tiene final.

Una de las principales medidas que cabe esperar, como paso previo a cualquier otro programa de realizaciones, es la confección de un código alimentario que necesita ser adaptado a las características de cada ambiente regional, en las distintas zonas del país. No es prudente la aplicación generalizada de normas porque de esa manera éstas se evaden de las modalidades propias establecidas por las producciones de todo local. Un código desprovisto de complicaciones y elaborado con sentido práctico, es en principio una excelente contribución.

Todo el proceso relacionado con el pensamiento central de este congreso, tiende a no descuidar el planteo fundamental de la crisis alimentaria mundial. La cuestión es especialmente compleja por la incidencia de factores secundarios que determinan sensibles dificultades en los trabajos de producción. Se menciona, en especial, el aumento de los costos de los hidrocarburos y como directa consecuencia el de los fertilizantes. Las explotaciones agropecuarias tienen, por esta causa, niveles inferiores a los deseables.

Estas y otras consecuencias llevan a pensar en que la política alimentaria necesita estar instrumentada ordinadamente desde el ámbito oficial. Se descarta así la posibilidad de dejarla librada aisladamente a los acontecimientos que sobre ella influyen, precisándose la inducción fiscalizada por opiniones muy definidas que, al mismo tiempo, resultan condicionantes de la política nacional en la materia. Precisamente un congreso como el realizado en la Capital Federal tiene de objetivo, además de intercambiar información de especialistas que trabajan sobre el mismo tema en diversas partes del país.

El titular del INV., general Pérez y los funcionarios ferroviarios de la Argentina y Chile durante la reunión.

Coordinan medidas para el transporte de vino a Chile

Durante una reunión realizada en la sede del INV con la participación del interventor en el organismo, general de brigada (RE) Aniceto Pérez y funcionarios de la gerencia del Ferrocarril Belgrano y del Ferrocarril Trasandino de Chile, se coordinaron medidas y procedimientos vinculados con el transporte y exportación de vinos al país vecino, para agilitar los envíos y crear condiciones más adecuadas para la colocación de productos vitivinícolas en forma masiva y fluida en mercados del Pacífico.

A tales efectos se reunieron con el general Pérez el administrador del Ferrocarril Trasandino de Chile, teniente coronel Ing. Juan E. Ortiz Navarro y por el Ferrocarril Belgrano el jefe del Departamento Comercial, Orlando Demo; jefe del Departamento Tráfico, Osvaldo Galzenati; superintendente de Tráfico, zona Córdoba, Juan Masondo; superintendente Comercial Zona Córdoba, León Bensaquin y el encargado principal Comercial en Mendoza, Eduardo Gherzi.

También se hallaban presentes el director nacional de Fiscalización, teniente coronel (RE) José Martín Sosa y el licenciado Mario D. Rodríguez, encargado de la Dirección Nacional de Investigación, Promoción y Desarrollo Vitivinícola.

De acuerdo a la información oficial suministrada, durante la reunión se analizaron los diversos problemas de infraestructura del transporte ferroviario y las condiciones y requisitos que deben cumplir las empresas vitivinícolas exportadoras.

Prioridad para el vino

Se señala que en tal sentido se llegó a la conclusión que deben realizarse gestiones inmediatas, ya en marcha, para que las empresas exportadoras cumplimenten todo lo necesario para mantener un tráfico diario y constante hacia Chile de los envíos de vino por ferrocarril para lo cual tendrán prioridad. Al respecto se concluyó asimismo en que la actual capacidad de tracción, principalmente del Ferrocarril Trasandino Chileno es de 6 vagones toneles diarios, con aproximadamente 150.000 litros en total. Para su aprovechamiento completo, se señala, es necesario cumplir con un plan elaborado en la oportunidad que implica una óptima coordinación entre los ferrocarriles y las empresas exportadoras que deben tener listos sus embarques.

Se destaca que esto posibilitará crear las condiciones necesarias para futuras exportaciones de tipo masivo, como la presente, hacia el Pacífico y además cumplimentar debidamente y dentro de los plazos estipulados los compromisos actuales.

Finalmente se expresa que el general Pérez solicitó en tal sentido el máximo esfuerzo para el éxito del operativo de exportación a Chile, deseo compartido por el presidente de la Empresa Ferrocarriles Argentinos, general de brigada (RE) Tomás Caballero, con quien viene manteniendo estrecho contacto. Este máximo esfuerzo —se agrega— posibilitará acelerar el cumplimiento de los objetivos de la política vitivinícola nacional, ley 18.905, en cuanto a exportaciones vitivinícolas y de esta manera las prioridades acordadas estarán directamente relacionadas con la continuidad en los envíos.

El embajador de Alemania Federal está en Mendoza

Ayer el gobernador de la provincia, brigadier mayor Jorge Sixto Fernández, recibió los saludos protocolares del embajador extraordinario y plenipotenciario de la República Federal Alemana, doctor Jorge Kastl.

Tras departir amablemente durante algunos minutos con el mandatario, el doctor Kastl mantuvo una breve charla con los periodistas acreditados en la Casa de Gobierno.

Al preguntársele el motivo de su visita, expresó que ante todo era su deseo conocer el país y a Mendoza un poco más profundamente que cuando estuvo hace 20 años, en esta provincia en calidad de diplomático. Reconoció que las cosas en ese lapso han cambiado y quiere verlas en su magnitud.

Además puso de manifiesto su alegría de estar en esta ciudad donde se reunirá con gente de su tierra, establecida acá durante mucho tiempo y que ha contribuido al progreso de esta provincia.

Al preguntársele qué temas había tratado en la entrevista con el brigadier mayor (RE) Fernández, dijo que, principalmente, la posibilidad de incrementar las exportaciones hacia su país.

Declaraciones del gobernador

Sobre la reunión que mantuvo con el embajador extraordinario y plenipotenciario de la República Federal Alemana en nuestro país, formuló también declaraciones el gobernador de la provincia. "La reunión —dijo— fue muy agradable y cordial. Agregó que habían analizado algunos problemas y la situación económica general y la posibilidad de concretar operaciones de intercambio que beneficien a los dos países. Además hablaron sobre exportaciones e inversiones para acelerar el desarrollo de nuestra provincia.

El diplomático cumplió, ayer en la mañana, una serie de visitas protocolares. En la foto, con el gobernador de la Provincia.

Asimismo agregó que el embajador tomará contacto con ministros del Poder Ejecutivo para determinar las formas de concretar las posibilidades que se presente. También el embajador alemán se reunirá con el direcorio de Giol para analizar la factibilidad de exportar vinos y frutas secas hacia Alemania Federal, dijo finalmente el gobernador.

Otras visitas

Posteriormente el doctor doctor Jorge Kastl se dirigió hacia el Palacio de Justicia para saludar a los integrantes de la Suprema Corte de la Provincia.

Fue recibido por el presidente del alto tribunal, doctor José Antonio del Peral, con quien conversó durante algunos minutos.

Más tarde el diplomático saludó al intendente municipal de la Capital, coronel (R) Hector Guillermo Molina. Luego de los saludos de práctica se abordaron temas de interés general, como los estrechos vínculos de amistad entre Alemania Federal y la Argentina y las importantes corrientes migratorias existentes entre ambos países.

Finalmente el doctor Kastl firmó el libro de oro de visitantes.

Se donó al Ejército un terreno de 493 hectáreas

El gobierno provincial donó al Ejército Argentino un terreno de 493 hectáreas en Puente del Inca, con destino a campo de instrucción propio para el desarrollo de las actividades de su especialidad. Parte del terreno está ocupado actualmente por construcciones militares, utilizadas por la Compañía de Esquiadores.

La localidad de Puente del Inca es una zona netamente militar donde sólo el lugar donde está ubicado el Puente Histórico, que se halla desvinculado de los terrenos donados al Ejército Argentino, es zona turística.

El artículo tercero de la Ley 4102 por la que se efectúa esta donación, especifica que la provincia se reserva el derecho a pedir la revocación de la misma si el Estado Nacional Ejército Argentino, no diera al terreno el destino establecido en el artículo segundo que establece que será utilizado como campo de instrucción propio para actividades de su especialidad.

Subcategorías de licencia de conductor estableció la Dirección de Tránsito

Informó el ministerio de Obras y Servicios Públicos que la Dirección de Tránsito y Transporte ha dictado la resolución respectiva por la que se establecen las subcategorías de licencias de conductor, como así también los vehículos que cada una de ellas habilita para conducir, las que tendrá vigencia a partir de hoy.

La disposición se ha redactado de acuerdo a las experiencias recogidas a fin de sistematizar el otorgamiento de permisos y a la vez impedir una proliferación progresiva de subcategorías, cuya especificación no responde a verdaderas necesidades del medio y tampoco a una base definitoria común.

A continuación se detallan las subcategorías correspondientes a cada una de las categorías determinadas en el artículo 77º del decreto Nº 4550/68, reglamentario de la ley de Tránsito y Transporte.

Categoría particular "A"

Subcategoría auto-pick up con un peso de hasta 1.500 kgs. habilita para conducir: automotores con capacidad para no más de seis personas, excepto el conductor, destinados al transporte de las mismas sin cargo o retribución de servicio; vehículos automotores para el transporte de cargas generales, en bulto o a granel, envasadas, en fardos, cuyas unidades sean de dimensiones inferiores a las de la caja del vehículos que las transporta y cuya capacidad de carga no supere los 1.500 kgs.; autoriza a remolcar con los automotores detallados en los puntos anteriores un trailler acoplado, casa rodante o similar con capacidad no superior a 1.500 kgs.

Subcategoría carga liviana hasta 10.000 kgs., y máquinas viales. Habilita para conducir: todos los vehículos de la subcategoría anterior; vehículos de carga de hasta diez toneladas (incluido tara y carga) cualquier sea su sistema de tracción o número de ejes, autorizando a remolcar los rodados incluidos en el último inciso del punto anterior; máquinas viales del tipo de las topadoras, traxcavadoras, palas mecánicas, barredoras, etc; máquinarias agrícolas, entendiéndose por tales los vehículos autopropulsados destinados a la labranza de la tierra con sus accesorios.

Categoría moto "C"

No tiene subcategoría y habilita para conducir motocicios del tipo de las motos, motonetas, motocicletas de dos ruedas con o sin sidecar, motocargas o similares de hasta tres ruedas.

Categoría profesional "B"

Subcategoría transporte de pasajeros. Se otorga a aquellas personas que desempeñen funciones o deban desempeñarse en el servicio público de transporte de pasajeros, regulado por la ley Nº 3574 y su decreto reglamentario para lo cual se consideran tres clasificaciones: taxis, que habilita para conducir todo tipo de vehículo de alquiler o similar para el transporte público de personas con capacidad no superior a nueve asientos; ómnibus y micro-ómnibus, la que habilita para conducir vehículos aptos técnicamente y carrozados para el transporte colectivo de pasajeros con capacidad superior a nueve asientos, incluido los taxis; transporte escolar, que habilita para conducir vehículos destinados a transportar escolares. La capacidad estará dada en función del vehículo a utilizar. Las exigencias serán similares a las de ómnibus y micro-ómnibus.

Subcategoría carga pesada, habilita para conducir todos los vehículos de la categoría particular; camión con acoplado de más de 10.000 kgs., semiremolque y balancín.

La disposición reglamenta también otras exigencias especiales para el otorgamiento de licencias de conductor.

Respecto al transporte cordillerano, se exige que los conductores de los vehículos de categoría profesional en cualquiera de sus tipos, cuando deban transitar por caminos de montaña, deberán tramitar el permiso cordillerano que se exhibirá en forma complementaria a la licencia que posee.

Los conductores profesionales de transporte de pasajeros para realizar prestaciones en el servicio de transporte escolar, deberán exhibir, junto con la licencia de conductor, el permiso especial para realizar este tipo de transporte, el que será otorgado por la Dirección de Tránsito y Transporte.

Por otra parte, los conductores, para ser habilitados en cualquiera de las categorías y subcategorías establecidas, deberán reunir las aptitudes psicofísicas y aprobar los exámenes teóricos y prácticos exigidos para cada categoría de licencia, las que han sido reglamentadas por la Dirección de Tránsito y Transporte a fin de asegurar la idoneidad de quienes solicitan la licencia de conductor.

Contenidos mínimos de los programas escolares 1977

— NOTA V —

Proseguimos hoy con la publicación del "Contenido mínimo de los programas para las escuelas de nivel primario de la provincia". La referencia corresponde al Area Ciencias Naturales Elementales de los ciclos primarios (1º, 2º y 3º grados) y segundo (4º y 5º grados) y tercero (6º y 7º grados).

La vida.

Para primer grado: principios, planetas y animales conocidos por el niño, con especial referencia a los del lugar: características y utilidades.

Para segundo grado: La vida en la tierra, agua y aire.

Para tercer grado: Plantas y animales de la región. La vida en el agua (algunas especies de la fauna y flora).

Para cuarto grado: La vida en la tierra: observación y descripción de vertebrados e invertebrados.

Para quinto grado: Nutrición, respiración y circulación en los vegetales.

Los seres vivos

El grupo concepal, "Los seres vivos nacen, crecen y se reproducen", tiene el siguiente desarrollo:

Para primer grado: Las plantas y los animales nacen y crecen. Flores, frutos y verduras de cada estación.

Para segundo grado: La casa. La alimentación de los animales domésticos. La germinación. La huerta. El riego de las plantas.

Para tercer grado: Los alimentos: su origen. La alimentación de los animales domésticos. Estudio del olivo y de la vid.

Para cuarto grado: Nutrición, respiración y circulación en las plantas. Cultivos de la región.

Para quinto grado: Ciclos florales. Polinización y fecundación. Principales cultivos de la República Argentina. Riqueza forestal argentina. Reforestación. Mejoramiento del suelo. Abono y fertilizantes. Plagas.

Para sexto grado: Transformación del óvulo y ovario en semilla y fruto. Lucha contra insectos dañinos. Uso y riego de los insecticidas y fertilizantes. Plagas.

Para séptimo grado: Ciclo evolutivo en vertebrados e invertebrados. Continuidad de la vida en el hombre.

Crecimiento y desarrollo en el hombre

Para primer grado: Principales partes del cuerpo humano; cabeza, cuello, tronco, brazos y piernas.

Para segundo grado. Reconocimiento de las partes del cuerpo del hombre. Cabeza, cuello, tórax, abdomen y extremidades.

Para tercer grado: Ubicación en las distintas partes del cuerpo humano de los siguientes órganos: cerebro, corazón, pulmones, estómago, intestino, hígado, páncreas y riñones.

Quinto grado: La célula como unidad vital. Diferencias entre la célula animal y vegetal. Tejidos. Organos. Aparatos. Sistemas.

Sexto grado: Célula nerviosa. Sistema nervioso: órgano y función.

4º El agua y el aire.

Este grupo conceptual: "El agua y el aire como elemento indispensable para la vida", tiene el siguiente desarrollo:

Primer grado: El agua en la vida del hombre. Agua potable: condiciones. El aire (comprobación experimental de la existencia del aire).

Segundo grado. El agua: propiedades y estados (tomados en forma experimental). La existencia del aire en el agua y en la tierra. Influencia del aire en la germinación de las plantas y en el desarrollo de la vida animal.

Tercer grado: Ciclos del agua en la naturaleza. Estados del agua. El desplazamiento del aire produce movimientos. Vientos en la zona. El viento como modificador del medio.

Cuarto grado: El agua. Fuentes. La acción del agua en los seres vivos. Contaminación. Los vientos estacionales: Influencia sobre las plantas.

Quinto grado: El agua: Clases. Potabilización. El agua como diseminadora del polen y semilla. Los vientos y la diseminación del polen y semillas. Composición del aire atmosférico.

Sexto grado: El agua como elemento de riego. La obra del hombre. La atmósfera como composición del aire atmosférico. Presión asmosférica. Barómetro.

Séptimo grado: Influencia del aire en la caída de los cuerpos. Resistencia. Producción, velocidad y propagación de las ondas sonoras.

5º El sol como fuente de luz y calor

Primer grado. Salida y puesta del sol. El día, la noche (luz y sombra). Características de los días de sol, de viento, nublados y lluviosos. Las estaciones: Características ambientales y de vivienda.

Segundo grado. El sol. Su influencia sobre los seres vivos. Comparación de la temperatura en las distintas estaciones.

Tercer grado. La luz: cuerpos luminosos e iluminados. Los animales y vegetales frente a la luz: taxismos, tropismo y cambio de coloración. El calor. Formas de propagación del calor. Fuentes naturales y artificiales del calor. Como influye la temperatura sobre las actividades de los seres vivos.

Cuarto grado: La luz: Cuerpos luminosos e iluminados, transparentese, opacos y traslúcidos. La influencia de la luz solar en las plantas. Clorofila. El calor. Dilatación. Cambio de estado de los cuerpos.

Quinto grado: Reflexión y difusión de la luz. Fotosintesis. Medición de la temperatura. Calentamiento y enfriamiento de un cuerpo.

Sexto grado: El calor y sus transformaciones. Combustibles: uso y riego de los mismos.

6º El cuidado de la salud

Primer grado: Noción de salud. Control. Prácticas diarias de salud referidas al descanso, alimentación, higiene personal y cuidado de la vestimenta. La contaminación del ambiente y nuestra salud. Salud familiar. Importancia del amor en el grupo familiar.

Segundo grado: Proyección del amor familiar u otros grupos vecinos.

Tercer grado: Roles y responsabilidades de los integrantes de la familia. Respeto, comprensión, afecto y unión del vínculo familiar.

Cuarto grado. Animales dañinos. Eliminación de excretas y basurales.

Quinto grado. Contaminación terrestre y acuática. Importancia de la afectividad en el grupo familiar.

Séptimo grado: Contaminación ambiente como problema a nivel mundial.

8º Atracción gravitatoria

Cuarto grado: Los cuerpos caen verticalmente. La plomada.

Quinto grado: El peso de los cuerpos: su determinación. Centro de gravedad de un cuerpo.

9º Fenómenos magnéticos

Cuarto grado: Propiedades magnéticas de un imán natural o artificial. Los polos magnéticos. La brújula. El magnetismo terrestre.

10º Fenómenos eléctricos

Sexto grado: Formas de electrización. La atracción y repulsión de cargas. Sustancias conductoras de la electricidad. Aisladores.

Séptimo grado: Los efectos de la corriente eléctrica.

Información general

Cena de camaradería. — Los soldados clase 1938 que cumplieron su servicio militar en el Comando, Policía Militar y en la Agrupación Servicio del Comando, se reunirán mañana, a las 21, en una cena de camaradería. Los interesados podrán reservar las tarjetas respectivas en el local 38 de Galería Piazza o en su defecto llamando al teléfono 227899, señor Raiti.

15 días
Para sistematizar electrónicamente su Empresa.

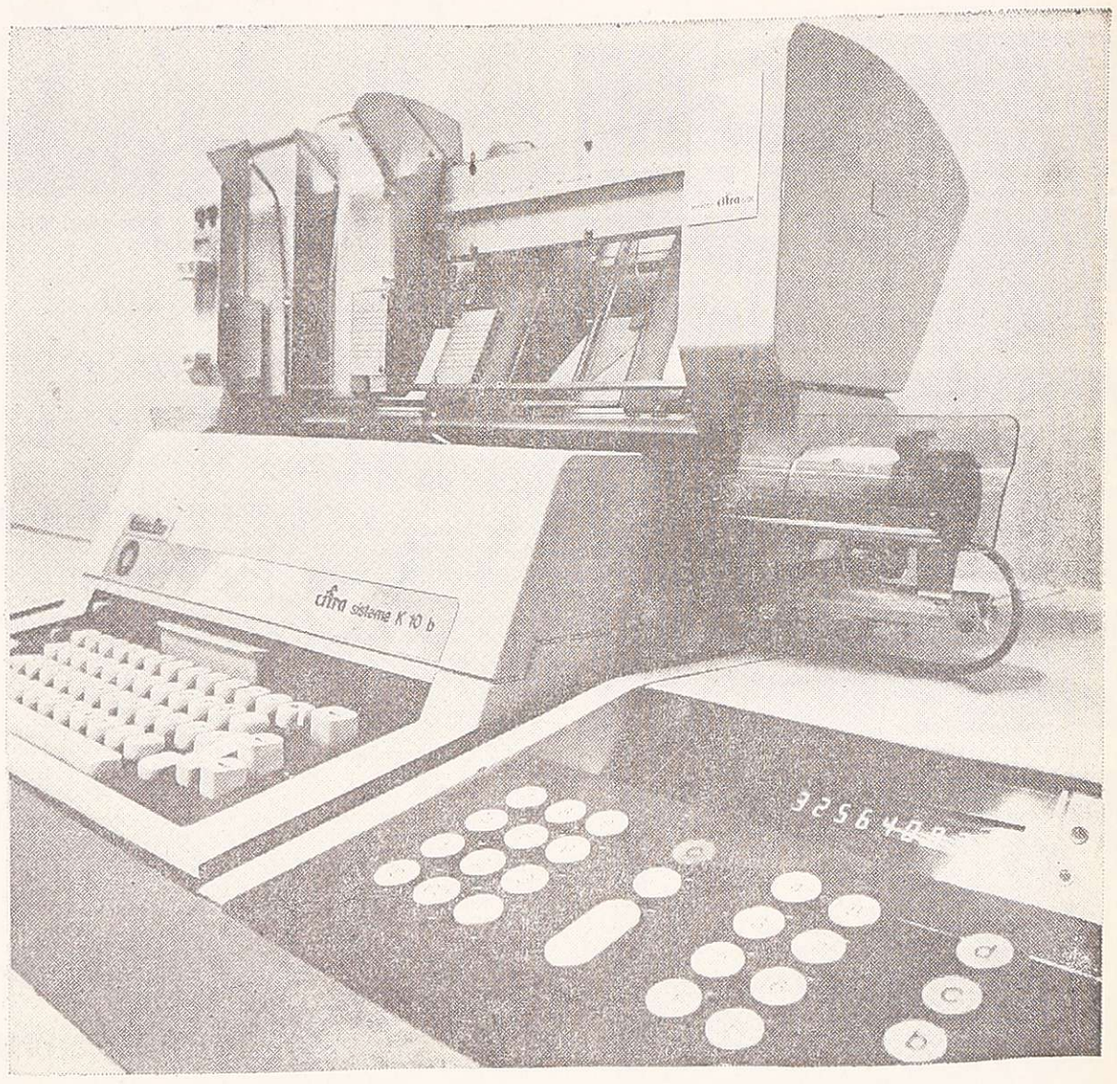

Solamente 15 días tarda en estar instalado y funcionando un equipo CIFRA SISTEMA en su empresa.
Capaz de desarrollar con la más alta productividad las tareas más complejas administrativo-contables por su gran capacidad de memoria.
Cifra Sistema le da soluciones reales y rápidas. Su lenguaje CIFRAL, diseñado para el usuario argentino y la completa biblioteca de programas le facilitan la tarea con eficiencia.
Asesoramiento y service integral a través de su red de distribuidores.

MARCIAL PEÑA LOPEZ Y CIA.
9 de Julio 1060 - Tel. 240355 - Mendoza

cifra sistema
La electrónica al servicio de sus negocios.

División Electrónica

cicero publicidad

Fue modificada la Ley de Sellos de la Provincia

El Gobierno de la Provincia sancionó la ley Nº 4101, por el que introduce modificaciones al Impuesto de Sellos y de Justicia establecido por el título 111 del Código Fiscal, modificado por el decreto-Ley 1066/75 y la ley 4063.

El texto de las reformas es el siguiente:

"Visto lo actuado en el expediente H.3 Nº 3967-D-1976, del Registro de la Dirección General de Rentas, y en ejercicio de las facultades legislativas conferidas por el artículo 1º de la Instrucción Nº 1/76, inciso 9, apartado 9.2., de la Junta Militar, el gobernador de la Provincia de Mendoza sanciona y promulga con fuerza de Ley:

Artículo 1º - Introdúcense las siguientes modificaciones al Título III —Impuesto de Sellos y de Justicia— del Código Fiscal (t.o. 1974) modificado por el Decreto-Ley Nº 1066/75 y Ley Nº 4063:

a) Substitúyese el artículo 212 por el siguiente:

"**Artículo 212º** — Por todos los actos, contratos, obligaciones y operaciones que consten en instrumentos públicos o privados emitidos en la Provincia y que se refieran a bienes o importen un interés pecuniario o un derecho, como asimismo por los contratos formalizados por correspondencia epistolar o telegráfica, se pagará un impuesto de conformidad a las disposiciones de este Título."

"También se encuentran sujetos al pago de este impuesto los actos, contratos, obligaciones y operaciones realizadas fuera del territorio de la Provinica, cuando de su texto o como consecuencia de los mismos, resulte que deban ser negociados, ejecutados o cumplidos en esta, o cuando se hagan valer ante cualquier autoridad adminisrativa o judicial de la Provincia o cuando se presenten a instituciones bancarias o similares, debiendo oblarse el gravamen en dicho momento."

b) Sustitúyese el artículo 214º por el siguiente:

"**Artículo 214º** - El impuesto establecido para cada uno de los actos, contratos, obligaciones y operaciones es independiente y debe ser satisfecho aisladamente, según corresponda por este Código, aunque concurran o se formalicen en un mismo instrumento, salvo expresa disposición en contrario."

"No se aplicará la disposición precedente cuando manifiestamente los distintos actos, contratos, obligaciones y operaciones versaren sobre el mismo objeto, se formalizaren en un mismo instrumento y entre las mismas partes, siempre que guardaren una relación de interdependencia tal que no pudiera existir el accesorio a falta del principal, en este caso se pagará solamente el impuesto correspondiente al hecho imponible de mayor tributación".

c) Sustitúyese el inciso 10) del artículo 247º por el siguiente:

"10) Los vales y documentos similares que no consignen obligaciones de pagar sumas de dinero; las boletas o facturas de venta al contado o pagaderas hasta los treinta días de su fecha; los remitos y cartas de porte que sólo acrediten la recepción de mercaderías. Los instrumentos enumerados precedentemente no estarán exentos cuando contengan cláusulas contractuales, excepto que éstas deban consignarse en virtud de disposiciones legales o reglamentarias de orden nacional o provincial. A los efectos de este inciso entiéndese como cláusulas contractuales aquéllas que se refieran a firma de una o ambas partes, formas o fechas de pago, garantías a constituir, consecuencias del incumplimiento y toda otra que demuestre la voluntad de las partes de someter el acto del cual emana la factura o cuenta a un régimen especial".

d) Sustitúyese el inciso 29) del artículo 247º por el siguiente:

"29) Los pagarés, contratos prendarios, liquidaciones y facturas emanados de instrumentos por los cuales se haya pagado el impuesto, debiendo las oficinas receptoras hacer constar la causa de la exención".

e) Deróganse los incisos 33), 34) y 35) del artículo 247º.

f) Incorpórase como inciso 33) del artículo 247º el siguiente:

"33) Los actos, contratos, obligaciones y operaciones realizados en la Provincia que deban producir efectos en otra, salvo que las partes hayan constituido domicilio en Mendoza o que los bienes a los cuales se refieren se encuentren radicados o se hayan originado en la Provincia."

"Artículo 2º) Incorpórase como último párrafo del artículo 44º del Código Fiscal (t.o. 1974) el siguiente:

"Para el pago de los tributos no se tomarán en cuenta los centavos. A tal efecto, hasta cincuenta centavos ($ 0,50) se prescindirá de ellos; si excedieren de esa suma se computarán como un peso ($ 1,00)".

"Artículo 3º) Las disposiciones de la presente ley regirán a partir de las fechas que a continuación se indican:

"a) Las modificaciones mencionadas en los incisos a) y c) del Artículo 1º, desde la vigencia de la Ley Nº 4063.

"b) Las modificaciones establecidas en los incisos b), d), e) y f) del Artículo 1º, como así también la aludida en el Artículo 2º, el tercer día hábil siguiente al de su publicación".

Entidades científicas

Sociedad de Hermatología y Hemoterapia. — Su asamblea anual ordinaria realizará esta entidad hoy a las 21.30. Se tratarán la memoria y el balance anual y se renovaran las autoridades.

Hoy explicarán normas sobre ventas a plazo

Hoy, a las 20.30, se realizará una reunion en los salones del Automóvil Club Argentino durante cuyo transcurso funcionarios de la Dirección de Comercio de la Provincia expondrán sobre los alcances y formas de aplicación de las resoluciones Nº 266/76 y 325/7 de la Secretaria de Comercio de la Nacion, que determinan la manera en que deben instrumentarse y darse a publicidad las operaciones pagaderas en plazos y el cálculo del interés anual vencido de las mismas.

Entidades de bien público

Rotary Club Las Heras. — Hoy, a las 21.30, en calle Belgrano 525, Las Heras, la entidad llevará a cabo su habitual reunión cena semanal. El boletín estará a cargo de Benito Parés, la difusión rotaria será dirigida por Biancarlo Marmolejo y la charla estará a cargo del doctor Ambrosio Gilardi, quien abordará un tema de su especialidad. Se informó que el pic-nic programado para el Día de la Madre ha sido postergado por razones de organización para el 17 del corriente.

Club de Leones de Godoy Cruz. — Auspiciada por esta entidad, hoy, a las 21, en la sede del Club de Leones de Guaymallén, Mazza 1549, Dorrego, se realizará una reunión de interclubes para recibir al exdirector internacional por el área latinoamericana, señor Octavio Gil Mujica.

Rotary Club Mendoza Oeste. Hoy a las 21.30 horas, en las instalaciones del Jockey Club Mendoza se realizará la reunión habitual.

Consejo Argentino de Mujeres Israelitas. — En homenaje al día de la madre, la entidad realizará el martes próximo a las 17 en Rioja 1770, un recital de canciones folklóricas israelitas. Los temas serán interpretados por su autora, señorita Dora Silvia Lustrón. El consejo informó además que por intermedio de su presidenta, señora Beatriz Niemetz de Kemelmajer, se entregó un juego de vajillas al Hogar para Niñas que mantiene Orientación para la Joven.

Rotary Club Mendoza Norte. Realizará su habitual reunión cena semanal hoy a las 21.15 en las instalaciones del Mendoza Tenis Club. Luego del informe mensual que será ofrecido por el comité de compañerismo, se desarrollará el foro "Rol del anciano en la comunidad", en la que oficiará de moderador el doctor Carlos Minoprio.

Rotary Club de Guaymallén. — El lunes a las 21.30, en Mitre 998, San José, se realizará el foro de interclubes e instituciones invitadas para considerar el tema "Rol del anciano en la comunidad".

Rotary Club de Luján de Cuyo. — La entidad efectuará su habitual reunión semanal hoy a las 21.30, en España Nº 119, Luján. En la oportunidad se expondrán las conclusiones sobre "El rol del anciano en la comunidad", por parte del señor Víctor Sileci.

Rotary Club General Gutiérrez. — Realizará hoy asamblea en el domicilio del socio Oscar Iglesias, Padre Vázquez 1355, de General Gutiérrez.

Encendedores..!

Arreglos en el día. Cualquier marca. Técnico especializado y repuestos legítimos.

EL TRIANGULO DE ORO

Necochea 40 - Local 2 - Mza.

6|10|F|35797|7|10

ISMOS

INSTITUTO SINDICAL MENDOCINO DE OBRA SOCIAL CON PERSONERIA JURIDICA

CONVOCATORIA

El Consejo Directivo del INSTITUTO SINDICAL MENDOCINO DE OBRA SOCIAL (I.S.M.O.S.), por resolución adoptada en reunión del 21 de setiembre de 1976, ha resuelto convocar a las Organizaciones adheridas a Asamblea General Extraordinaria, para el día ocho (8) de Octubre de 1976, a la diecisiete (17) horas, en el local de calle San Lorenzo 250, Ciudad (sede del Sindicato del Personal de Micros y Omnibus de la Provincia de Mendoza), para tratar y resolver acerca del siguiente orden del día:

1º) Lectura del Acta Anterior.

2º) Informe del consejo sobre el estado económico - financiero de la Entidad.

3º) Fijación de un aporte extraordinario a realizar por los Gremios adheridos, con destino al pago de las deudas que mantiene la institución.

4º) Informe del Consejo sobre la marcha general de la Entidad.

5º) Designación de dos asociados para firmar el Acta juntamente con el Presidente y el Secretario.

La Asamblea se celebrará de acuerdo con lo prescripto por el artículo 27º del Estatuto Social que dice textualmente lo siguiente: "Las Asambleas, Ordinarias y Extraordinarias se celebrarán, en el día, lugar y hora que hayan sido fijadas, siempre que se encuentren presentes, la mitad más uno de los socios con derecho a voto. Transcurrida una hora después de la fijada para la reunión, sin conseguir quórum se celebrará la misma y sus decisiones serán válidas, cualquiera sea el número de socios presentes".

Se ruega asistencia puntual de los Delegados dado la gravedad de las cuestiones a tratar.

EL CONSEJO DIRECTIVO

Mendoza, Setiembre 23 de 1976

NOTA: Esta Asamblea ha sido autorizada por C.G.T. Regional Mendoza y actuará como veedor oficial el capitán Víctor Demetrio Peralta.

7|10|F|36203|7|10

Durante el acto cumplido en las dependencias de la unidad militar.

Ex soldados obsequiaron al Distrito Militar Mendoza

El Círculo de ex Soldados del 7º de Caballería, clase 1903 realizó ayer a las 13 un acto en la sede del Distrito Militar Mendoza.

Asistió el gobernador de la provincia, brigadier mayor (R E) Jorge Sixto Fernández, acompañado del ministro de Obras y Servicios Públicos, coronel Carlos Benito Pajariño. Estuvieron presentes además, el Comandante de la VIII Brigada de Infantería de Montaña, general de brigada Jorge Alberto Maradona; el comodoro Héctor Eduardo Ruiz, en representación de la IV Brigada Aérea; el jefe del Distrito Militar Mendoza, coronel Juan Esteban Echazú; el jefe de incorporación naval en Mendoza, capitán de fragata (RE) Juan A. Zalazar; el director del Liceo Militar "General Espejo", coronel Carlos Horacio Tragant y autoridades militares, eclesiásticas y civiles.

El acto

El acto consistió en el obsequio del Circulo, de una placa recordatoria al Distrito Militar 51 Mendoza, que dice así: "El Circulo de ex soldados del 7º de Caballería, clase 1903 al Distrito Militar 51, Mendoza".

Al arribo del gobernador de la provincia fue recibido por el jefe del Distrito Militar 51 coronel Juan Esteban Echazú, quien presentó al gobernador la delegación de los ex soldados, clase 1903, a quienes el primer mandatario presentó sus saludos.

El coronel Echazú le comunicó al gobernador de la provincia el obsequio realizado por la delegación invitándolo a descubrir la placa, acto que fue realizado por el brigadier mayor (RE) Jorge Sixto Fernández, el general de brigada Jorge Alberto Maradona y el presidente del Círculo de ex soldados señor Miguel Puebla.

Inmediatamente el capellán del Comando, R.P. José Horn procedió a bendecir la placa, pidiendo la gracia de reconocer el deber de los soldados de la patria.

Discursos

El secretario del Círculo de ex soldados del 7º de Caballería, señor Julio Huetagoyena, puso de manifiesto el honor que sentían por haber sido incorporados al Regimiento 7º.

Más adelante expresó que dejaban en custodia esa placa "que refleja con humildad el grato recuerdo del regimiento que fuera creado por decreto de la presidencia de la Nación el 10 de julio de 1826".

El coronel Echazú por su parte hizo una breve alocución agradeciendo a los soldados de la clase 1903 el recuerdo que queda en ese Distrito como expresión de unidad espiritual. Asimismo dijo que "un soldado no solamente se forma conociendo el fusil sino que se artilla con un corazón de hierro, que no se doblega sino ante la voluntad suprema de Dios.

Dijo más adelante, "Vosotros, como modelo viviente de la unión de las reservas con el ejército permanente, dáis un ejemplo a toda la ciudadanía, que es más expresiva. Vale más que un hermoso discurso. Por último expresó que el testimonio de su presencia en las unidades militares quedaba en esa placa recordatoria, rogando que por muchos años pudieran reunirse bajo el límpido símbolo patrio que hoy nos cobija".

Posteriormente el brigadier mayor Jorge Sixto Fernández mantuvo una cordial charla con la delegación y en las instalaciones del Distrito Militar donde se sirvió un almuerzo.

Consagración de una dama católica

En la catedral de Nuestra Señora de Loreto tendrá lugar hoy a las 20, la consagración de la señorita Elina Paganotto, durante la celebración de la misa que oficiará el arzobispo de Mendoza, monseñor Olimpo Santiago Maresma, y de acuerdo al ritual establecido recientemente por la Congregación Pontificia para el Culto Divino.

Ya en los tiempos de los apóstoles hubo mujeres que consagraban a Dios su castidad, para amar más ardientemente al Señor y para servir con más libertad a sus hermanos.

Cumpliendo con una disposición del Concilio Vaticano II, ha sido actualizado en solemne rito tradicional para adaptarlo al tiempo presente y revitalizar la institución de la vida consagrada en la imitación de Jesucristo, virgen, pobre y obediente, permaneciendo en la condicional laical.

La consagración de la señorita Paganotto se concretará especialmente como tarea de la Catequesis de la Diócesis, y de la Curia Arzobispal.

Festividades en honor de la Virgen del Pilar

La cofradía de la virgen Nuestra Señora del Pilar y Asociación Caballeros de Santiago Apóstol invitaron a la colectividad española y fieles en general a los actos en homenaje a la Virgen del Pilar que se iniciarán con el novenario a realizarse entre mañana y el 16 a las 18.30 y misa a las 19, en la Catedral de Nuestra Señora de Loreto.

El martes 12, festividad de la Virgen, a la finalización de la misa de 19, se impondrán las medallas a los nuevos socios.

El domingo 17 a las 12 se oficiará misa de comunión general ofrecida por Entidades de Agrupaciones Españolas y Cofradías de la Virgen del Pilar y Santiago Apóstol, en memoria de los socios fallecidos de las mencionadas instituciones. La misa será dirigida por el R. P. Fernando Peñalva y actuará en su desarrollo el coro que dirige la señorita Gloria Ferraro.

Los pequeños escolares durante su visita a LOS ANDES

Jardín de infantes

Los alumnos de las secciones "D" y "E", del Jardín de Infantes de la Escuela Nº 108 "Tomás A. Edison", de Guaymallén, visitaron nuestra casa. Llegaron acompañados por las docentes, señora Liliana B. de Alvaro, y la señorita Liliana Rulli, tras haber recorrido la avenida San Martín y visita la Feria de las Flores, en La Alameda.

AHORA...EN TODA LA LINEA

OFERTAS ESPECIALES:

PILAS GRANDES Nº D.50	$ 31
PILAS GRANDES blindadas	$ 35
PILAS MEDIANAS	$ 27
PILAS CHICAS	$ 25
ENCENDEDORES ELECTRICOS	$ 424
CINTA AISLADORA de tela	$ 88
LAMPARAS de 25/40 w.	$ 53
LAMPARAS de 60 w.	$ 58
TUBOS LUZ DIA de 15/20 w.	$ 372
TUBOS LUZ DIA de 30/40 w.	$ 388
TABLERO DE MARMOL 16 x 21 completo	$ 360

CONDUCTORES TODAS LAS MEDIDAS

ILUMINACION GENERAL

SANITARIOS GRIMA ANEXO ELECTRICIDAD

URQUIZA 301 esq. JOSE F. MORENO - Tel. 253842

DGI fijó los índices de actualización de octubre

La Dirección General Impositiva fijó los factores de corrección del régimen a aplicar para el cálculo de los anticipos cuyos vencimientos deban operarse en octubre del año en curso, referidos a ejercicios anteriores que para cada caso se mencionan a continuación:

Cierre Ejerc. Anterior	Anticipo	Coeficiente
NOVIEMBRE 1975	3º	7,6590
ENERO 1976	2º	5,9014
MARZO 1976	1º	4,0871

Beneficios eventuales

Mediante resolución general la D.G.I. procedió a la actualización del beneficio no imponible del Impuesto a los Beneficios Eventuales para el 4º trimestre calendario del año en curso, elevándolo a la suma de $ 696.370.

SONDERZAL S.R.L.

DISTRIBUIDORES EN CUYO DE CAÑERIA DE PLOMO Y SOLDADURA DE ESTAÑO

"RIOM"

STOCK PERMANENTE EN TODAS LAS MEDIDAS

J. F. MORENO 1456 - T. E. 230105 - MENDOZA

LUPA

Jubilaciones

Licenciado Santiago N. Estrada. — Luego de casi 30 años de labor, retiróse de la actividad universitaria para acogerse a los beneficios de la jubilación. Fue director del Instituto de Contabilidad y profesor titular de contabilidad general, en la Facultad de Ciencias Económicas de la UNC, de la que egresó como contador en 1946. En 1949 recibió el título de licenciado.

Se inició en la docencia en 1947 al obtener por concurso el cargo de ayudante de cátedra de Contabilidad I. Fue vicedecano, miembro del consejo directivo de la Facultad y del Consejo Superior de la U.N.C. Representó a ambas en congresos internacionales y nacionales.

Es autor de diversas publicaciones sobre su especialidad, algunas de las cuales son texto obligado de consulta para los estudiantes de ciencias económicas.

En sus investigaciones abordó la faz histórica y, en particular, la filosófico-doctrinaria, logrando con ellas trascender al ámbito internacional. Como ejemplo está "El pensamiento o escuela logismológica", comentada en Europa y traducida al portugués para su divulgación en Brasil.

El licenciado Estrada es miembro de la Academia de la Historia de la Contabilidad de la Universidad de Alabama, Estados Unidos y de la Sociedad para la Enseñanza Comercial, con sede en Suiza.

Como profesor e investigador cumplió destacada actuación. Contrario al mecanismo contable, dictó su asignatura con el rigor metodológico de una verdadera ciencia y así, durante un cuarto de siglo, impartió sus conocimientos a numerosos estudiantes que hoy son profesionales y docentes.

Jubilados y Pensionados de la Caja Nacional de Previsión para el Personal del Comercio. — Percibirán sus haberes, según el orden que sigue: números impares, hoy de 17.30 a 19.30; números pares, mañana en el mismo horario. Los pagos continuarán a partir del lunes, de 7.30 a 11.

Ex Caja Ferroviaria y de Servicios Públicos. — El Banco Hipotecario Nacional, sucursal Mendoza, comunicó que el lunes, de 17 a 19, pagará los haberes correspondientes a jubilados y pensionados de la Ex-Caja Ferroviaria y de Servicios Públicos. Los beneficiarios que no concurran ese día podrán hacerlo entre el 12 y el 19, de 7.30 a 11.15.

Federación Mendocina de Jubilados y Pensionados. — Esta entidad ha citado a los miembros de su consejo directivo, a sesión extraordinaria, para hoy a las 17, en la Casa del Jubilado, Paso de los Andes 1266.

Día del personal civil de las Fuerzas Armadas

Será festejado hoy el día del personal civil de las Fuerzas Armadas. Con ese motivo, la entidad que los nuclea ha preparado los siguientes actos: a las 10, misa en la basílica de San Francisco en memoria de los agentes civiles fallecidos; a las 11, homenaje al general San Martín en la plaza que lleva su nombre, y por la noche cena de camaradería en el Club General San Martín (Ex-Pacífico).

VARIG CRUZEIRO

30

VUELOS SEMANALES DESDE EZEIZA Y UN HORARIO PARA USTED!

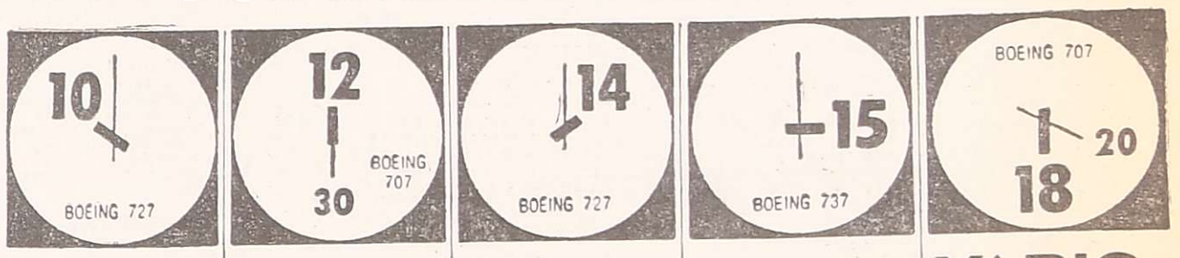

CRUZEIRO
Todos los días el vuelo de las 10, a Porto Alegre, San Pablo y Río.

VARIG
Todos los Lunes, Miércoles y Viernes, el vuelo de las 12.30, a Montevideo.
Todos los Martes y Jueves, el vuelo de las 12.30, a Santiago de Chile.

CRUZEIRO
Todos los días, el vuelo de las 14, a San Pablo y Río.

CRUZEIRO
Martes, Jueves, Sábados y Domingos, el vuelo de las 15, a Foz de Iguazú, San Pablo y Río.

VARIG
Todos los días, el vuelo de las 18.20, directo a Río.

CONSULTE A SU AGENTE DE VIAJES I.A.T.A.

Agente General para Cuyo: Lucas J. L. Sarcinella
Mendoza: 9 de Julio 1111 5to. "B" - Tel. 246566.

Qué tiene el nuevo Renault 12 TS para ser totalmente sofisticado?

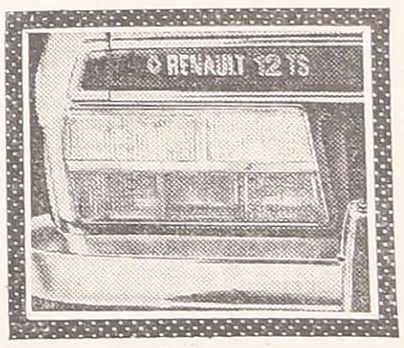

Todos los lujos, todas las novedades.
Un motor de 1400 cm3.
Carburador de 2 bocas, con múltiple de admisión y filtro de aire de especial diseño, que le otorga 90 HP y permite desarrollar una velocidad final de 155 Km/h. a 5500 RPM.
Embrague de gran capacidad, 200 mm. de diámetro.
Pero tiene mucho más y, para descubrirlo, lo esperamos.

Se lo ofrecen sus amigos los concesionarios
RENAULT

R. DE LUCA PUB.

LORETI y CIA.
TRADICIONAL DISTINCION Y ECONOMIA EN SERVICIOS FUNEBRES
SAN MARTIN 571 - Tel. 292219 - MENDOZA
DEPOSITO: ALBERDI 330 - Tel. 214407

AVISOS FUNEBRES

SEPELIOS

✝ **HUMBERTO JUAN RAFAEL SAULI**
Q. E. P. D.
Falleció el 6-X-1976

Sus hijos: Américo, Adolfo, Sara, Delia y Chicha; hija política, Edith Sainz de Saulí; hermana, Ana Saulí de Persia; hermanos políticos: Juana de Mariani, Antonio Cortese, Rosa de Saulí y María de Panalardo; nietas: Fabiana, Raquelita y Laurita; sus hijos espirituales: Norma y Pedro, sobrinos, primos y demás deudos, participan con pesar su fallecimiento e invitan al sepelio de sus restos hoy, a las 11 horas, en el cementerio de Godoy Cruz. Casa de duelo: Perito Moreno 286, Godoy Cruz. Servicio: Juan Alarcón e Hijos, Godoy Cruz.
7|10|F|3307|7|10

✝ **HUMBERTO SAULI. - Q. E. P. D. - Falleció el 6-X-1976.** - Su hermana Anna Saulí; sus sobrinas: Wanda, María, Antonieta, Sesta y Bino Persia, sus sobrinos políticos: Nino Persia, Antonio Caputti, María J. López, Felipe Trentacoste, Olga Moliné y Federico De Blasis y sobrinos nietos participan con profundo dolor su fallecimiento e invitan al sepelio de sus restos.
7|10|F|297|7|10

✝ **HUMBERTO RAFAEL SAULI - Q.E.P.D. - Falleció el 6-X-76.** - Abraham Camilo Antonio y Sra. Emma Saulí de Antonio, participan con pesar el fallecimiento de su tío, e invitan al sepelio de sus restos.
7|10|F|3634|7|10

✝ **RAFAEL SAULI - Q.E.P.D. - Falleció el 6-X-76.** - Juan Mariani, su señora Antonia Giordano y su hija María Antonieta, participan con pesar el fallecimiento de su querido tío Rafael.
7|10|C|863|7|10

✝ **RAFAEL SAULI. - Q.E.P.D. - Falleció el 6-X-76.** - José Mariani y Graciela Caligiuri, Luis Tozzi y Teresa Mariani, Juan Dos Gras y Yolanda Mariani, participan el fallecimiento de su tío Rafael.
7|10|C|863|7|10

✝ **HUMBERTO SAULI. - Q. E. P. D. - Falleció el 6-X-1976.** Su hermano político: Antonio Sesse, sus sobrinos: Esteban Sesse y flia., Angel Cortese y flia., Feline Cortese y flia., Victoria C. de Federicci y flia., Cecilia Vda. de Videla, flia. Elvira Fragapane y flia., Graciela de López y flia., participan profundo dolor su fallecimiento e invitan al sepelio de sus restos.
7|10|F|29709|7|10

✝ **HUMBERTO SAULI. - Q. E. P. D. - Falleció el 6-X-1976.** Rosa Vda. de Saulí e hijos; Francisco Caños y flia., Mario Saulí y señora (ausentes); Pierina Vda. de Battista e hijos, Abraham Camilo Antonio y señora participan con pesar el fallecimiento de su querido hermano político y tío.
7|10|F|19717|7|10

✝ **HUMBERTO SAULI. - Q. E. P. D. - Falleció el 6-X-1976.** Marcelo Eugenio López y señora Beba López, Hugo López y María Martínez de López participan el fallecimiento del tío del político Antonino Persia e hijo al sepelio de sus restos.
7|10|F|29716|7|10

✝ **HUMBERTO SAULI - Q.E.P.D. - Falleció el 6-X-76.** - María Corsese de Pappalardo; hijos: Vicente de Pascual, José Pappalardo, Ana Scattareggi, Irma Pappalardo, Amalia de Arias, participan profundo dolor su fallecimiento e invitan al sepelio de sus restos.
7|10|C|819|7|10

✝ **HUMBERTO RAFAEL SAULI - Q.E.P.D. - Falleció el 6-X-76.** Hijos, hijos políticos y nietos Camilo Antonio, participan profundo dolor su fallecimiento e invitan al sepelio de sus restos.
7|10|F|36344|7|10

✝ **HUMBERTO RAFAEL SAULI - Q.E.P.D. - Falleció el 6-X-76.** Abraham Camilo Antonio y señora Capredoni de Mariani, Nerina A. Marianetti, doctor José Enrique Marianetti, Ana L. de Marianetti e hijitas, participan con dolor su fallecimiento e invitan al sepelio de sus restos.
7|10|F|36344|7|10

✝ **HUMBERTO RAFAEL SAULI - Q.E.P.D. - Falleció el 6-X-76.** - Abraham Camilo Antonio y señora Emma Saulí de Antonio, participan con pesar el fallecimiento de su tío, e invitan al sepelio de sus restos.
7|10|F|36344|7|10

✝ **HUMBERTO RAFAEL SAULI - Q.E.P.D. - Falleció el 6-X-76.** Abraham Camilo Antonio y señora Emma Saulí de Antonio, participan con pesar el fallecimiento de su tío, e invitan al sepelio de sus restos.
7|10|F|36344|7|10

✝ **HUMBERTO RAFAEL SAULI - Q.E.P.D. - Falleció el 6-X-76.** - María O. viuda de Brondo, Alfredo Giovanna Brondo, Alfredo Arro y familia, Roberto Arro y familia, Victorio Lecivita y familia, parientes políticos y Rubén Silvetti y familia, participan con hondo pesar su fallecimiento e invitan al sepelio de sus restos.
7|10|F|36350|7|10

✝ **HUMBERTO RAFAEL SAULI - Q.E.P.D. - Falleció el 6-X-76.** - Arcoluz S.R.L., directivos y personal participan con hondo pesar el fallecimiento del padre de sus apreciados amigos e invitan al sepelio de sus restos.
7|10|F|36351|7|10

✝ **HUMBERTO RAFAEL SAULI - Q.E.P.D. - Falleció el 6-X-76.** Julio Benavente, participa con hondo dolor el fallecimiento de su padre de sus dilectos amigos e invita al sepelio de sus restos.
7|10|F|36351|7|10

✝ **HUMBERTO RAFAEL SAULI - Q.E.P.D. - Falleció el 6-X-76.** Duplicaciones Gráficas, Antonio Ortiz, Estudio Musso, Victor Arnoud y Videla, doctor José Sammoza, Nicolás Lemos, Osvaldo Viñes, César Contreras, Julio Saud, participan con profundo dolor su fallecimiento e invitan al sepelio de sus restos.
7|10|C|050|7|10

✝ **HUMBERTO RAFAEL SAULI - Q.E.P.D. - Falleció el 6-X-76.** Rafael Lelli, María C. de Lemafalda Lelli, Arnaldo Lelli Nidia Mónaco de Lelli, participan con dolor su fallecimiento y ruegan al sepelio de sus restos.
7|10|C|000|7|10

✝ **HUMBERTO RAFAEL SAULI - Q.E.P.D. - Falleció el 6-X-76.** Inspectora seccional, señor Rosario P. de Santonocito, personal directivo, docente, etc., de servicio y comisiones escolares de la Escuela Nº 173 "Juan E. Serú" de General Gutiérrez, participan el fallecimiento del señor padre de la maestra establecimiento, señorita Maria Dominga Saulí, e invitan al sepelio de sus restos.
7|10|C|026|7|10

✝ **HUMBERTO RAFAEL SAULI - Q.E.P.D. - Falleció el 6-X-76.** Ernesto Mariani, Celia M. de Mariani, Ernesto Mariani (h), Jorge Alejandro Mariani, Aldo Celia Mariani de Coria, participan con pesar su fallecimiento y ruegan elevar una oración en su memoria.
7|10|C|065|7|10

✝ **HUMBERTO RAFAEL SAULI - Q.E.P.D. - Falleció el 6-X-76.** Alberto Vázquez, Manuel Vázquez y señora, Hilda viuda de Alberto Chacón y señora, participan con profundo dolor su fallecimiento e invitan al sepelio de sus restos.
7|10|C|047|7|10

✝ **HUMBERTO RAFAEL SAULI - Q.E.P.D. - Falleció el 6-X-76.** Alfredo Tabanera, Alfredo Bonni, Alberto y Enrique López, Carlos López, Jorge Raúl Lirge Sale y Jorge Olguín, participan con profundo dolor su fallecimiento e invitan acompañar sus restos.
7|10|C|048|7|10

✝ **HUMBERTO SAULI. - Q. E. P. D. - Falleció el 6-X-1976.** Personal directivo, docente, padres y alumnos de la Escuela Nº 50, Caseros de Godoy Cruz, participan el fallecimiento del señor padre de la señorita María D. Saucedo, docente del establecimiento y ruegan una oración en sufragio de su alma.
7|10|F|19718|7|10

✝ **HUMBERTO RAFAEL SAULI - Q.E.P.D. - Falleció el 6-X-76.** - Antonio Federici, Arnaldo Fernández y Sra., Elsa Federici de Fernández y su hija Elizabeth, participan con pesar su fallecimiento e invitan al sepelio de sus restos.
7|10|F|33072|7|10

✝ **HUMBERTO RAFAEL SAULI - Q.E.P.D. - Falleció el 6-X-76.** - María Felisa Mariani de Federici, Dr. Héctor A. Benelbaz y Sra. Ana Fanny Federici, Dr. David Zogbi y Sra. María Elena Federici, Adela y Carlos Federici, participan con dolor su fallecimiento e invitan a acompañar sus restos.
7|10|F|33072|7|10

✝ **HUMBERTO RAFAEL SAULI - Q.E.P.D. - Falleció el 6-X-76.** Victorina Teresa Cortese de Federici, Bambino Luis Federici, Edith Benita Federici de Bianchi, Hugo Alberto Bianchi, Teresa Graciela Federici y Florencio López participan con profundo sentimiento de pesar su fallecimiento e invitan al sepelio de sus restos.
7|10|C|070|7|10

✝ **HUMBERTO SAULI. - Q.E.P.D. - Falleció el 6-X-76.** - Marta Lilia Loyola de Carbajo e hijos, participan con profundo pesar su fallecimiento e invitan al sepelio de sus restos.
7|10|C|073|7|10

✝ **PASCUAL PAREDES**
(Nato)
Q. E. P. D.
Falleció el 6-X-1976
C. A. S. R. y B. P.

Su esposa: Olga Celestina Díaz; hijos: Ricardo Ramón y Raúl Alberto; hermanos: Osvaldo Armando y Oscar Ramón (ausente); hermanos políticos: Dora Rosignoli, María Díaz (ausente) Abelardo, Leonor, Rafael, Leandro, Luis, Irma, Oscar y Julio Díaz, Graciela Tesoro, Rosario Lucero, Tomasa Andino, Rosa Zuloaga, Carmen Fernández, Eleuterio Castillo, Nelly Cano y Mabel Martineto; sobrinos y demás familiares, participan su fallecimiento e invitan al sepelio, hoy a las 17 horas en el cementerio de Luján. Casa mortuoria: Alberti y Patricios, Drummond, Luján. - Sepelios: Velázquez Hnos. Córdoba 128, Luján.
7|10|F|36353|7|10

✝ **PASCUAL PAREDES (Nato) - Q.E.P.D. - Falleció el 6-X-76.** Sus primos Raquel, Miguel, Luis, Elba, Mecha, Sara, Angel y familias participan con profundo dolor su fallecimiento e invitan al sepelio de sus restos.
7|10|C|059|7|10

✝ **PASCUAL PAREDES (Nato). - Q. E. P. D. - Falleció el 6 - X - 1976. - C. A. S. R. y B. P.** - Rosario Lucero, Carlos Lucero, Reinaldo Lucero, Roque Urvani y Julio Díaz y sus respectivas Flias., participan con pesar el fallecimiento de su hermano político y tío, e invitan al sepelio de sus restos.
7|10|F|33073|7|10

✝ **PASCUAL PAREDES (Nato). - Q. E. P. D. - Falleció el 6 - X - 1976. - C. A. S. R. y B. P.** - Enia Guastalli de Guiretti y flia., participan con profundo pesar el fallecimiento del padre de su futuro hijo político Alberto e invitan al sepelio de sus restos.
7|10|F|33073|7|10

✝ **PASCUAL PAREDES. (Nato). Q. E. P. D. - Falleció el 6-X-1976. - C. A. S. R. y B. P.** Eligio Concatti y familia, participan el fallecimiento del padre de su futuro sobrino político, Ricardo e invitan al sepelio de sus restos.
7|10|F|36352|7|10

✝ **PASCUAL PAREDES. (Nato). Q. E. P. D. - Falleció el 6-X-1976. - C. A. S. R. y B. P.** Sus vecinos: Mercedes de Moll, Adriano Recabarren, Rafael Di Fabio y Narciso Pringles y sus respectivas familias, participan con pesar su fallecimiento y ruegan elevar una oración por el eterno descanso de su alma.
7|10|F|36352|7|10

✝ **PASCUAL PAREDES. (Nato). Q. E. P. D. - Falleció el 6-X-1976. - C. A. S. R. y B. P.** Damián Cornejo, Nicomedes Cornejo, Esther y Eloísa Cornejo, Mercedes C. de Moll, Nieves C. de Fernández, María Vda. de Triviño, Manuel Peles y sus respectivas flias., participan con profundo pesar el fallecimiento de su amigo y vecino e invitan al sepelio de sus restos.
7|10|F|36352|7|10

✝ **PASCUAL PAREDES. (Nato). Q. E. P. D. - Falleció el 6-X-1976. - C. A. S. R. y B. P.** Domingo Bartolini y Flia., Juan Balgorria y Flia., Domingo Agut y Flia., Manuel Pesce y Flia. y Carlos Puebla y Flia., participan su fallecimiento e invitan al sepelio de sus restos.
7|10|F|33063|7|10

✝ **PASCUAL PAREDES. (Nato). Q. E. P. D. - Falleció el 6-X-1976. - C. A. S. R. y B. P.** Herminia L. de Erice, Luisa Erice, Angela de Baldasso, Enzo Baldasso, Enrique Cannata, Manuel Cannata, Juan Carlos Cannata, Pascuala de Argento, Carmelo Argento, Rodolfo Giampietri, Ramón Maya, Emma Vda. de Santagati, Pedro Leguizamón, Blanca Vda. de Capella y Félix Barroso y sus respectivas familias, participan con pesar el fallecimiento de su amigo y vecino e invitan al sepelio de sus restos.
7|10|F|36352|7|10

✝ **PASCUAL PAREDES. (Nato). Q. E. P. D. - Falleció el 6-X-1976. - C. A. S. R. y B. P.** Leoncio Arizu S.A.A.I. y C., participa con dolor su fallecimiento e invita al sepelio de sus restos.
7|10|F|36352|7|10

✝ **PASCUAL PAREDES. (Nato). Q. E. P. D. - Falleció el 6-X-1976. - C. A. S. R. y B. P.** El personal de Leoncio Arizu S.A.A.I. y C., participa con hondo pesar el fallecimiento de su compañero de tareas e invita al sepelio de sus restos.
7|10|F|36352|7|10

✝ **PASCUAL PAREDES (Nato). - Q. E. P. D. - Falleció el 6 - X - 1976. - C. A. S. R. y B. P.** - Carmen Ozán de Erice e hijos, Ismael Erice y Sra., Fernando Erice y Flia., y Gonzalo Erice y Sra., participan su fallecimiento e invitan al sepelio de sus restos.
7|10|F|33073|7|10

✝ **PASCUAL PAREDES (Nato). - Q. E. P. D. - Falleció el 6 - X - 1976. - C. A. S. R. y B. P.** - Arturo Villalobos, José Mamy, Hugo Gabiola, Domingo Méndez, Francisco Provenzano, Nazareno Benedetti, Mario Bruno, Virgilio Martolini, Roberto Mattiazzo, Julia de Santagatti, Jorge Fernández, Luisa Vda. de Provenzano, Manuel Quinteros, José Diamante, Eusebio Fusari, Lucía Araya, José Fonseca, Oreste Rosignoli, Carlos Bastías, Eliseo García, Flia. Micheletti, Jorge Livellara, Juan Román, Salvador Rosselló, Dolores de Rubia, Roberto Moll, Ricardo Sepúlveda, Marcelo Cangelosi, Félix Medero, Roberto Quiroga y sus respectivas Flias., participan con pesar el fallecimiento de su apreciado vecino y amigo e invitan al sepelio de sus restos.
7|10|F|33073|7|10

✝ **PASCUAL PAREDES. (Nato). Q. E. P. D. - Falleció el 6-X-1976. - C. A. S. R. y B. P.** La Comisión Directiva, socios y simpatizantes del Club Social y Deportivo Mayor Drummond, participan con pesar el fallecimiento de su socio e invitan a sus asociados al sepelio de sus restos.
7|10|F|33073|7|10

✝ **PASCUAL PAREDES (Nato). - Q. E. P. D. - Falleció el 6 - X - 1976. - C. A. S. R. y B. P.** - Miguel A. Salcedo y Flia., participan con pesar su fallecimiento e invitan al sepelio de sus restos.
7|10|F|33073|7|10

✝ **PASCUAL PAREDES. (Nato). Q. E. P. D. - Falleció el 6-X-1976. - C. A. S. R. y B. P.** El personal de Leoncio Arizu S.A.A.I. y C., participa con hondo pesar el fallecimiento de su compañero de tareas e invita al sepelio de sus restos.
7|10|F|36352|7|10

✝ **PASCUAL PAREDES (Nato). - Q. E. P. D. - Falleció el 6 - X - 1976. - C. A. S. R. y B. P.** - Elías, de: Oscar y Orlando Dimarco, Enrique Sicre, Esteban Bruno, Italo Nannini, Sergio Troncoso, María Vda. de Lombardich, Alberto Amadio, Dionisio Salinas, Víctor Ayala, Dardo Videla, Pablo Ortiz, Federico y Manolo Del Río, Oscar Montuori y Rodolfo Cichinelli, participan el fallecimiento de su apreciado amigo y vecino e invitan al sepelio de sus restos.
7|10|F|33073|7|10

✝ **PASCUAL PAREDES (Nato). - Q. E. P. D. - Falleció el 6 - X - 1976. - C. A. S. R. y B. P.** - Ismael Erice y Sra., Fernando Erice y Flia., y Gonzalo Erice y Sra., participan su fallecimiento e invitan al sepelio de sus restos.
7|10|F|33073|7|10

✝ **PASCUAL PAREDES. (Nato). Q. E. P. D. - Falleció el 6-X-1976. - C. A. S. R. y B. P.** Sus vecinos: Mercedes de Moll, Adriano Recabarren, Rafael Di Fabio y Narciso Pringles y sus respectivas familias, participan con pesar su fallecimiento y ruegan elevar una oración por el eterno descanso de su alma.
7|10|F|36352|7|10

✝ **PASCUAL PAREDES. (Nato). Q. E. P. D. - Falleció el 6-X-1976. - C. A. S. R. y B. P.** Damián Cornejo, Nicomedes Cornejo, Esther y Eloísa Cornejo, Mercedes C. de Moll, Nieves C. de Fernández, María Vda. de Triviño, Manuel Peles y sus respectivas flias., participan con profundo pesar el fallecimiento de su amigo y vecino e invitan al sepelio de sus restos.
7|10|F|33073|7|10

✝ **PASCUAL PAREDES. (Nato). Q. E. P. D. - Falleció el 6-X-1976. - C. A. S. R. y B. P.** Herminia L. de Erice, Luisa Erice, Angela de Baldasso, Enzo Baldasso, Enrique Cannata, Manuel Cannata, Juan Carlos Cannata, Pascuala de Argento, Carmelo Argento, Rodolfo Giampietri, Ramón Maya, Emma Vda. de Santagati, Pedro Leguizamón, Blanca Vda. de Capella y Félix Barroso y sus respectivas familias, participan con pesar el fallecimiento de su amigo y vecino e invitan al sepelio de sus restos.
7|10|F|36352|7|10

✝ **PASCUAL PAREDES. (Nato). Q. E. P. D. - Falleció el 6-X-1976. - C. A. S. R. y B. P.** Eligio Concatti y familia, participan el fallecimiento del padre de su futuro sobrino político, Ricardo e invitan al sepelio de sus restos.
7|10|F|36352|7|10

✝ **PASCUAL PAREDES. (Nato). Q. E. P. D. - Falleció el 6-X-1976. - C. A. S. R. y B. P.** Sus vecinos: Mercedes de Moll, Adriano Recabarren, Rafael Di Fabio y Narciso Pringles y sus respectivas familias, participan con pesar su fallecimiento y ruegan elevar una oración por el eterno descanso de su alma.
7|10|F|36352|7|10

✝ **PASCUAL PAREDES. (Nato). Q. E. P. D. - Falleció el 6-X-1976. - C. A. S. R. y B. P.** Damián Cornejo, Nicomedes Cornejo, Esther y Eloísa Cornejo, Mercedes C. de Moll, Nieves C. de Fernández, María Vda. de Triviño, Manuel Peles y sus respectivas flias., participan con profundo pesar el fallecimiento de su amigo y vecino e invitan al sepelio de sus restos.
7|10|F|33073|7|10

✝ **PASCUAL PAREDES. (Nato). Q. E. P. D. - Falleció el 6-X-1976. - C. A. S. R. y B. P.** Herminia L. de Erice, Luisa Erice, Angela de Baldasso, Enzo Baldasso, Enrique Cannata, Manuel Cannata, Juan Carlos Cannata, Pascuala de Argento, Carmelo Argento, Rodolfo Giampietri, Ramón Maya, Emma Vda. de Santagati, Pedro Leguizamón, Blanca Vda. de Capella y Félix Barroso y sus respectivas familias, participan con pesar el fallecimiento de su amigo y vecino e invitan al sepelio de sus restos.
7|10|F|36352|7|10

✝ **PASCUAL PAREDES. (Nato). Q. E. P. D. - Falleció el 6-X-1976. - C. A. S. R. y B. P.** La Comisión Directiva, socios y simpatizantes del Club Social y Deportivo Mayor Drummond, participan con pesar el fallecimiento de su socio e invitan a sus asociados al sepelio de sus restos.
7|10|F|33073|7|10

✝ **PASCUAL PAREDES (Nato). - Q. E. P. D. - Falleció el 6 - X - 1976. - C. A. S. R. y B. P.** - Ismael Erice y Sra., Fernando Erice y Flia., y Gonzalo Erice y Sra., participan su fallecimiento e invitan al sepelio de sus restos.
7|10|F|33073|7|10

✝ **PASCUAL PAREDES (Nato). - Q. E. P. D. - Falleció el 6 - X - 1976. - C. A. S. R. y B. P.** - Arturo Villalobos, José Mamy, Hugo Gabiola, Domingo Méndez, Francisco Provenzano, Nazareno Benedetti, Mario Bruno, Virgilio Martolini, Roberto Mattiazzo, Julia de Santagatti, Jorge Fernández, Luisa Vda. de Provenzano, Manuel Quinteros, José Diamante, Eusebio Fusari, Lucía Araya, José Fonseca, Oreste Rosignoli, Carlos Bastías, Eliseo García, Flia. Micheletti, Jorge Livellara, Juan Román, Salvador Rosselló, Dolores de Rubia, Roberto Moll, Ricardo Sepúlveda, Marcelo Cangelosi, Félix Medero, Roberto Quiroga y sus respectivas Flias., participan con pesar el fallecimiento de su apreciado vecino y amigo e invitan al sepelio de sus restos.
7|10|F|33073|7|10

✝ **PASCUAL PAREDES (Nato). - Q. E. P. D. - Falleció el 6 - X - 1976. - C. A. S. R. y B. P.** - Miguel A. Salcedo y Flia., participan con pesar su fallecimiento e invitan al sepelio de sus restos.
7|10|F|33073|7|10

✝ **PASCUAL PAREDES (Nato). - Q. E. P. D. - Falleció el 6 - X - 1976. - C. A. S. R. y B. P.** - Elías, de: Oscar y Orlando Dimarco, Enrique Sicre, Esteban Bruno, Italo Nannini, Sergio Troncoso, María Vda. de Lombardich, Alberto Amadio, Dionisio Salinas, Víctor Ayala, Dardo Videla, Pablo Ortiz, Federico y Manolo Del Río, Oscar Montuori y Rodolfo Cichinelli, participan el fallecimiento de su apreciado amigo y vecino e invitan al sepelio de sus restos.
7|10|F|33073|7|10

✝ **PASCUAL PAREDES (Nato). - Q. E. P. D. - Falleció el 6 - X - 1976. - C. A. S. R. y B. P.** - Carmen Ozán de Erice e hijos, Ismael Erice y Sra., Fernando Erice y Flia., y Gonzalo Erice y Sra., participan su fallecimiento e invitan al sepelio de sus restos.
7|10|F|33073|7|10

✝ **PASCUAL PAREDES (Nato). - Q. E. P. D. - Falleció el 6 - X - 1976. - C. A. S. R. y B. P.** - Arturo Villalobos, José Mamy, Hugo Gabiola, Domingo Méndez, Francisco Provenzano, Nazareno Benedetti, Mario Bruno, Virgilio Martolini, Roberto Mattiazzo, Julia de Santagatti, Jorge Fernández, Luisa Vda. de Provenzano, Manuel Quinteros, José Diamante, Eusebio Fusari, Lucía Araya, José Fonseca, Oreste Rosignoli, Carlos Bastías, Eliseo García, Flia. Micheletti, Jorge Livellara, Juan Román, Salvador Rosselló, Dolores de Rubia, Roberto Moll, Ricardo Sepúlveda, Marcelo Cangelosi, Félix Medero, Roberto Quiroga y sus respectivas Flias., participan con pesar el fallecimiento de su apreciado vecino y amigo e invitan al sepelio de sus restos.
7|10|F|33073|7|10

✝ **PASCUAL PAREDES (Nato). - Q. E. P. D. - Falleció el 6 - X - 1976. - C. A. S. R. y B. P.** - Damián Cornejo, Nicomedes Cornejo, Esther y Eloísa Cornejo, Mercedes C. de Moll, Nieves C. de Fernández, María Vda. de Triviño, Manuel Peles y sus respectivas flias., participan con pesar el fallecimiento de su amigo y vecino e invitan al sepelio de sus restos.
7|10|F|33073|7|10

✝ **PASCUAL PAREDES (Nato). - Q. E. P. D. - Falleció el 6 - X - 1976. - C. A. S. R. y B. P.** - Herminia L. de Erice, Luisa Erice, Angela de Baldasso, Enzo Baldasso, Enrique Cannata, Manuel Cannata, Juan Carlos Cannata, Pascuala de Argento, Carmelo Argento, Rodolfo Giampietri, Ramón Maya, Emma Vda. de Santagati, Pedro Leguizamón, Blanca Vda. de Capella y Félix Barroso y sus respectivas familias, participan con pesar el fallecimiento de su amigo y vecino e invitan al sepelio de sus restos.
7|10|F|36352

San Juan

Los integrantes del elenco.

Obra de Durrenmatt dan hoy en San Juan

SAN JUAN. — Con la dirección de Oscar Kummel se pondrá en escena hoy, en el Instituto Goethe, la obra de Friedrich Durrenmatt titulada "Play Strindberg", basada en "La Danza Macabra", de August Strindberg.

La pieza constituye una comedia sobre el drama matrimonial de un militar y su esposa, una ex actriz, en cuya vida surge un importante ejecutivo que complica la situación. Este triángulo desarrolla la accion en un "ring" —alrededor de 12 "rounds"— donde los personajes sobreactúan con ironía y constante agresión, acompanados de un sutil humor negro.

El elenco está integrado por Mónica Beatrice, Oscar Kummel y Ariel Barchilón; la asistencia técnica estará a cargo de Oscar Más.

"Play Strindberg" se pondrá en escena, según se anuncia, hoy, manana, el sábado y el domingo, en funciones que comenzarán puntualmente a las 21.30, en al sede del Instituto citado, calle Santa Fe 125 Este.

Funcionarios

SAN JUAN. — Asumieron sus cargos otros funcionarios del gobierno. El intendente de 9 de Julio, señor Miguel Muñoz, fue puesto en funciones por el gobernador interino, capitán de navío Jorge Raúl Pérez Ruedi.

Por otra parte, el titular de la secretaría del Servicio Provincial de Salud, capitán de corbeta, médico, Emilio Alberto Lemon, puso en posesión de sus respectivos cargos al secretario técnico, doctor Venustio Antonio Carelli y al secretario administrativo, doctor Domingo A. Rosales. Ambos actuarán en calidad de interinos.

Caza del zorro

SAN JUAN. — El subsecretario de Producción, Industria y Comercio dictó una resolución por la cual queda vedado en todo el territorio de la provincia la caza de las especies autóctonas llamadas zorro colorado cúpeo y zorro gris chico.

También queda prohibida la exhibición, almacenamiento, transporte y todo tipo de comercialización de las pieles crudas, curtidas o manufacturadas.

La medida señala en los fundamentos que, a raíz de la alta cotización de las pieles, la persecución de las especies citadas ha excedido los límites previstos y se alude a la necesidad de evitar alteraciones en el equilibrio biológico e impedir el exterminio de la fauna silvestre.

Designaron funcionarios en la Universidad

SAN JUAN. — Fueron designados tres secretarios de la Universidad Nacional de San Juan. Hoy a las 11, el rector, Dr. Emiliano Pedro Aparicio, pondrá en posesión de sus cargos al secretario general, ingeniero Leonardo Francisco Moreno; secretario académico, ingeniero Romano Petrini y secretario de Investigaciones, ingeniero Carlos Guillermo Rudolph.

Estudiantes extranjeros

Hasta hoy se realizará el censo de estudiantes extranjeros que cursan estudios en la Universidad local. Los afectados deben presentarse en la Dirección Estadística Educativa, Santa Fe 32 Este, para cumplir el llenado de fichas censales. El censo es obligatorio y revestirá el caracter de declaración jurada. La falta de ficha censal impedirá cualquier trámite universitario.

CONVOCATORIA A ASAMBLEA

MENDOZA REFRESCOS S. A.

De acuerdo a las disposiciones legales y estatutarias vigentes, convócase a los señores accionistas a la Asamblea General Ordinaria que tendrá lugar el próximo 26 de octubre del corriente año, a las 9.30 hs., en el local social de la Empresa, Cervantes 960, Godoy Cruz, Provincia de Mendoza, para tratar el siguiente

ORDEN DEL DIA

1º Designación de dos accionistas para firmar el acta.
2º Aprobación de la actualización de valores contables, ley 19.742.
3º Consideración del Inventario, Balance General, Estados de Resultados, Memoria e informe de la Comisión Fiscalizadora, correspondiente al ejercicio económico Nº 15, finalizado el 30 de junio de 1976.
4º Determinación del número de directores que compondrían el nuevo directorio y su elección, y la remuneración del directorio que concluye su mandato.
5º Elección de la comisión fiscalizadora (Sindicatura Colegiada.

De acuerdo con lo establecido en el artículo Nº 24 de los Estatutos Sociales: "Los accionistas que deseen tomar parte de las deliberaciones de las Asambleas Generales, deberán depositar en la Caja de la Sociedad, con tres días de anticipación por lo menos, al señalado para la Asamblea, sus acciones o un recibo de depósito de las mismas, efectuado en un banco, recibiendo en cambio un recibo que servirá de boleto de entrada a la Asamblea. Los accionistas podrán hacerse representar en las Asambleas por mandatarios, o no, mediante carta poder dirigida al Presidente".
Mendoza, 30 de setiembre de 1976.

EL DIRECTORIO

6|10|F|35513|9|10

San Rafael

Inscripción de gestores judiciales

SAN RAFAEL. — Las personas que deseen inscribirse como "gestores judiciales", deberán concurrir a la Secretaría de la Delegación Administrativa en la Segunda Circunscripción Judicial, a fin de cumplimentar los requisitos establecidos en la Acordada Nº 9118 de la Suprema Corte de Justicia, e informarse al respecto. Sin llenar debidamente esos requisitos no podrán actuar como tales, a partir del 1º de noviembre próximo.

Zona Este

San Martín

Visita del gobernador del Rotary

SAN MARTIN. — Hoy visitará el Rotary Club Palmira el gobernador del Distrito 466 de la entidad, señor José Reynaldo Ruarte.

Las actividades se iniciarán a las 16.30 con una reunión de la mesa ejecutiva. Posteriormente se harán visitas al comisario departamental; Cuerpo de Bomberos Voluntarios; Club "Martín Pescador". Habrá luego un agasajo en la bodega "Crotta" y a las 19.30, una asamblea de socios. A las 22, se servirá una comida en el restaurante "La Carreta".

Donación a una escuela

SAN MARTIN. — La comisión de damas del Club de Leones, presidida por la señora Sonia de Zubcoff, entregó una donación a la Escuela Diferencial Nº 8 "Doctor Ernesto Matons", consistente en garrafas de gas. También se distribuyeron golosinas.

Jubilaciones

SAN MARTIN. — La delegación de Educadores Jubilados Provinciales de este departamento, realizará su reunión mañana a las 16.30, con la presencia de un grupo de representantes del Centro de Jubilados Provinciales de Mendoza, en la residencia de la señora Rosa R. de Hendler.

Junín

Agasajo a un docente

JUNIN. — Con motivo de haberse acogido a los beneficios de la jubilación fue agasajado con un almuerzo el señor Arnaldo Videla, docente de la Escuela Nº 28 Nocturna de esta villa. La comida fue ofrecida por el personal en general de ese establecimiento y servida en el local escolar el domingo último.

¡Gracias!
Espíritu Santo
POR LA GRACIA CONCEDIDA
M. B. de D.
7|10|F|36218|7|10

¡GRACIAS!
Espíritu Santo
POR EL FAVOR RECIBIDO
E. G.
7|10|C|801|7|10

Educacionales

Escuela Normal Superior. — SAN RAFAEL. — Este establecimiento ha sido designado como centro informativo y sede de cursos de perfeccionamiento de la nueva asignatura Formación Cívica. Para ello se ha citado a reunión para el viernes a las 9, en forma obligatoria a directivos y jefes de departamento de Ciencias Sociales de los establecimientos pertenecientes a DINEMS de San Rafael, General Alvear y Malargüe y se ha invitado sin obligatoriedad a los establecimientos provinciales, del CONET y del SNEP, de San Rafael, General Alvear y Malargüe.

Escuela Nº 480 "Hortensio Ojeda". — El sábado, a las 17, se realizará un acto académico en el local de la Escuela, en agasajo de la señora Juana Uría de Mondejas, con motivo de su jubilación.

Horas de Cátedra. — Hoy, a las 9.30, en la Escuela de Bachillerato Técnico Agrario "Pascual Iaccarini" se ofrecerá, en segundo llamado y en carácter remplazante, un cargo de ayudante de trabajos prácticos y en tercer llamado, cinco horas de matemáticas, en primer año, segunda división. Los interesados deberán presentarse con carpeta de antecedentes, certificado de Buena Conducta y buena salud.

Suplencias. — Hoy, a las 8.30, en la Escuela de Bachillerato Químico Nº BT-10 de Villa Atuel, se ofrecerá con carácter interino dos horas de Organización Industrial de sexto año. Los interesados deberán presentarse con certificado de aptitud y buena conducta.

Hoy, a las 14, en la Escuela Nº 431 "25 de Mayo" se ofrecerá un cargo de maestra de Manualidades a partir del máximo puntaje.

—A las 9, en la Escuela Nº 497 "República Arabe Siria" una suplencia de maestra de grado, turno mañana a partir del puntaje 12,500 en orden decreciente.

—Hoy a las 15, en el local de la Escuela Nº 432 "Manuel A. Saez" se otorgará un cargo de maestra jardinera, según reglamentación vigente.

La Dirección de la escuela Nº 452 "Martín Zapata", de El Tropezón, ofrecerá hoy, a las 8.30, una suplencia de maestra de grado a partir del puntaje 14.147 en orden decreciente.

Ofrecerán un recital de canto y baile

SAN RAFAEL. — En dependencias del Club Español se rendirá homenaje a las madres con un recital de piano y canto el 16 a las 21, organizado por el Conservatorio de Música "San Rafael", y con los auspicios de la Dirección Municipal de Cultura, Círculo de los Poetas de Mendoza y Círculo de Mujeres Intelectuales de Mendoza.

Durante el recital actuarán los alumnos de ese Conservatorio en la interpretación al piano de diversas composiciones musicales.

INTA previene contra una plaga del agro

SAN RAFAEL. — La Agencia de Extensión Rural de San Rafael, dependiente del INTA ha advertido a los fruticultores sobre la posibilidad de un próximo ataque de la "viruela holandesa" en frutales de carozo, y de "torque", en duraznero.

Se señala que esos focos se deben a la inestabilidad de las condiciones climáticas y que hacen peligrar la sanidad de los duraznero, damascos y ciruelos, por lo que se aconseja realizar un tratamiento preventivo contra ambas enfermedades pulverizando los montes frutales.

Para esas curas se señala la necesidad de pulverizar con los siguientes productos acuáticos por cada 100 litros de agua: 250 gramos de Thiram (80%), Pomarsol (80%), TMTD (80 por ciento), Ziram (76%), Zerlate (76%) o 150 gramos de Captan (83%) o Fernide (80 por ciento). Se desteca que esta nómina no descarta la útilización de otros fungicidas de probada eficiencia, advirtiendo no emplear en esta época productos en base a cobre, como caldo bordelés u oxicloruro de cobre. Se solicita además tener muy en cuenta la fecha de vencimiento de los remedios. Los fruticultores interesados en recabar mayor información deberán concurrir a las agencias de extensión rural que el INTA posee en San Rafael y General Alvear, portando ramitas o frutos de dudosa sanidad.

CORAZONES ENFERMOS:
UN PANORAMA OPTIMISTA

La cardiología, en continuo avance, abre nuevas perspectivas para enfermos del corazón. Mediante algunas drogas de reciente descubrimiento, y nuevas formas de uso de las ya conocidas, se logran notables adelantos. Entérese leyendo Selecciones de Octubre, la revista-libro.

FOTOS
FOTO LUX
ENTREGA EN 1 MINUTO
San Martín 1658, frente a San Luis
3|10|F|29557|4|10

VENTA CONTADO
CHAPA laminada en caliente 1/8" a 3"
CHAPA laminada en frío. Nº 14 al 24
CHAPA especial p/calderas
SIDERCOM S.R.L.
Bmé. Mitre 1773, 7º "701". T.E. 45-9920, 40-5376 - Cap. Federal
Representante Zona Cuyo MORALES Y PELAEZ
Salta y Chile - San Juan - Teléf. 27095-27666
7|10|F|36229|7|10

A NUESTROS ASOCIADOS:
A LA OPINION PUBLICA
LA ASOCIACION BIOQUIMICA DE MENDOZA Inorma:

Que por FALTA DE PAGO de los servicios Bioquímicos prestados por nuestros asociados en los últimos meses, pese a los diversos reclamos formulados para su cobro, la Comisión Directiva ha resuelto:

SUSPENDER a partir del día 7 de octubre de 1976 los servicios de ANALISIS CLINICOS para los beneficiarios de las OBRAS SOCIALES de las siguientes Entidades:

ASOCIACION CINEMATOGRAFICA ARGENTINA
SUBOFICIALES RETIRADOS DEL EJERCITO
7|10|F|36115|7|10

Departamentales

Maipú

Fiestas patronales de Nuestra Señora del Pilar

Fray Luis Beltrán. — La población y grey católica de este distrito se apresta a celebrar las tradicionales fiestas patronales en honor de la Virgen del Pilar que desde hace años se venera en la iglesia parroquial de la Villa.

La comisión encargada de estos festejos, integrada por vecinos de la localidad y que preside el señor Armando Navarro dio a conocer los actos religiosos y otros de carácter popular que tendrán comienzo mañana con el novenario. A partir de esa fecha todos los días a partir de las 20.45 habrá rezo del santísimo Rosario por la santificación y las intenciones de las familias. Luego habra misa comunitaria con plática sobre la Virgen. Concluida la misa, en la misma iglesia el profesor Pedro Lavarello tendrá a su cargo las conferencias sobre el tema: "Matrimonio y Familia".

Diariamente durante los cultos de novenario en el Salón Don Bosco se proyectarán películas catequísticas. El martes 12 de octubre con motivo de la fiesta litúrgica de la Virgen del Pilar se rezará a las 9 la misa comunitaria; por la noche se realizará la procesión de antorchas y a las 21 se oficiará la misa solemne celebrada por el R.P. Luis Santiago de la Orden Franciscana. El domingo 17 culminarán los actos religiosos con misas que se oficiaran a partir de las 9. A las 11, tendrá lugar la misa de primeras comuniones, celebrada por el secretario canciller del Arzobispado de Mendoza padre Antonio Bertagna. En horas de la tarde tendrá lugar la tradicional procesión con la imagen de la Virgen que recorrerá las calles del pueblo, presidida por el vicario de la arquidiócesis monseñor Rafael Rey.

Entre los actos recreativos está programado un espectáculo artístico denominado Fiesta de Fe y Tradición que se realizara el sabado 16 de octubre en los patios del colegio Don Bosco y en el que actuarán "Los Curros Mendoza", "Los pioneros de la danza", Mirta Raymondi y su ballet español orquesta, "Los de España" bajo la dirección de la señora Iris Bravo, Angel Villegas y Juan Carlos Ahumada.

Inscripción de entidades

MAIPU. — La Municipalidad, por intermedio de su Departamento de Acción Social, procederá a realizar un relevamiento general de todas las instituciones de bien público del departamento, a fin de actualizar el registro municipal correspondiente.

Por tal razón se ha invitado a las autoridades de clubes, uniones vecinales, cooperadoras, cooperativas, etc., a concurrir a la Municipalidad a fin de registrar debidamente su inscripción. Este trámite puede efectuarse diariamente de lunes a viernes, de 7 a 14, en el Departamento de Acción Social, lugar donde también se pueden solicitar mayores informes.

Horario de los cementerios

MAIPU. — A partir de este mes el horario de apertura y cierre de las necrópolis del departamento de Maipú será de lunes a viernes, de 8 a 12 y de 16 a 20, y los domingos, de 8.30 a 12.30 y de 16 a 20. Este horario rige para los cementerios de la ciudad de Maipú, Barrancas, San Roque y Rodeo del Medio.

Por otra parte, la Comuna anunció a los responsables de fosas vencidas en el cementerio de Maipú, que hasta el 20 del corriente pueden presentarse para normalizar la situación, ya que luego se procederá a la exhumación en 507 fosas, cuyo listado puede consultarse en la Municipalidad y la administración del cementerio, como así también en las oficinas públicas del departamento.

ESPACIO DE PUBLICIDAD

Oración al Espíritu Santo

Espíritu Santo, Tú que me aclaras todo, que iluminas todos los caminos para que yo alcance mi ideal. Tú que me das el don divino de perdonar y olvidar el mal que me hacen y que en todos los instantes de mi vida estás conmigo, yo quiero en este corto diálogo agradecerte por todo y confirmar una vez más que nunca quiero separarme de Ti, por mayor que sea la ilusión material. Deseo estar contigo y todos mis seres queridos en la gloria perpetua.

Gracias por tu misericordia para conmigo y los mios.

(La persona deberá rezar esta oración tres dias seguidos sin decir el pedido. Dentro de tres dias será alcanzada la gracia por más difícil que sea. Publicar en cuanto se reciba la gracia) Gracias por el favor recibido.

M. de Gallardo
7|10|F|36162|7|10

Las Heras

Se inició la pavimentación de una calle

LAS HERAS. — La Municipalidad informó que, continuando con el programa de obras públicas, se dará comienzo a la pavimentación de la calle Sargento Cabral, en el tramo comprendido por las calles Roca y Espejo.

A tales efectos, se han iniciado los trabajos de movimiento de tierra y preparación de base estabilizada. La obra consistirá en hormigón simple con cordón, cubriendo un total de 886 m2. Están previstas en la ejecución, las obras de arte complementarias.

Godoy Cruz

Noticias

GODOY CRUZ. — Como de habitual hoy se irradiará por Radio Nacional Mendoza el programa "Godoy Cruz en la noticia". Este informativo preparado por el Departamento de Prensa y Difusión de la Municipalidad de Godoy Cruz se propalará en su nuevo horario de las 14.

BANCO REGIONAL DE CUYO S. A.

CONVOCATORIA

De conformidad a lo dispuesto por los arts. 17 y 19 de los estatutos sociales, convócase a los señores accionistas a la DECIMO NOVENA ASAMBLEA GENERAL ORDINARIA para el día VEINTIDOS DE OCTUBRE DE MIL NOVECIENTOS SETENTA Y SEIS, a las ONCE HORAS, en primera citación, en la casa central del banco, avenida San Martín 241 de la ciudad de Mendoza, a objeto de considerar el siguiente orden del día: 1º) Designación de dos accionistas para que, en representación de la asamblea, redacten y suscriban el acta; 2º) Consideración de la memoria, balance general, estado de resultados, cuenta de ganancias y pérdidas e informe de la comisión fiscalizadora, correspondientes al décimo sexto Ejercicio, terminado el 30 de junio de 1976; 3º) Consideración revalúo Contable ley 19.742 y su capitalización ad referéndum de lo que en definitiva resuelva el Banco Central de la República Argentina; 4º) Aumento de capital para emisión de acciones liberadas por capitalización de revalúo contable (art. 188, ley 19.550); 5º) Distribución de utilidades; 6º) elección de tres directores titulares por tres años; tres directores suplentes por un año; tres síndicos titulares por un año y tres síndicos suplentes por un año, previa lectura del art. 12 de la ley 18.061. En caso de no obtenerse quórum en la primera citación, el directorio convocará nuevamente a la asamblea para el día 9 de noviembre próximo, incorporándose en tal supuesto al orden del día, un informe del directorio respecto a la fecha de realización de la asamblea (art. 28, decr. 778/74). Para asistir a la asamblea los señores accionistas deberán retirar la boleta de entrala hasta tres días antes del fijado para la misma. Los suscriptores en mora no tendrán derecho a votar por las acciones en mora (arts. 12 y 18 de los estatutos). EL DIRECTORIO

5|10|F|35474|12|10|A

Para Comprar Barato..!
Sanitarios GRIMA
Ofertas Especiales

CAÑO H.C. 0100 Aprobado p/cloaca	$	155
PILETAS AZULEJADAS, Colores varios	$	3.800
JUEGO DE BAÑO, Loza blanca. Compuesto de inodoro, bidet y lavatorio	$	5.800
BOTIQUIN 3 CUERPOS, De fórmica - Lujo	$	4.900
COCINA, 3 quemadores y parrilla	$	9.500
BOTIQUIN 1 cuerpo	$	950
CAÑO PLASTICO de ½ pulgada	$	32
CAMPANA COCINA, Común, con caño	$	530
RUBEROID, Nº 15	$	850
JUEGO DE LOZA, De color, 1ª calidad	$	10.500
MUEBLE P/COCINA, De 1,80 mts. madera plastificado y mesada mármol, con pileta acero	$	20.900
MUEBLE IDEM, Medida 1,60 mts.	$	19.500
MUEBLE IDEM, Medida 1,40 mts.	$	17.900
MUEBLE IDEM, Medida 1,20 mts.	$	16.500

AMOBLAMIENTOS PARA COCINA
AZULEJOS "SAN LORENZO" - LOZA Y ACCESORIOS "FERRUM" Y TODA LA LINEA DE MATERIALES PARA LA CONSTRUCCION
EXPOSICION - VENTAS
Urquiza y Montecaseros. T. 253842 y 251206
30|9|F|30|9

cooperativa de vivienda Las Heras de servicios públicos y consumo LTDA.

7ª asamblea general ordinaria
CONVOCATORIA

El Consejo de Administración de la Cooperativa de Viviendas "Las Heras" de S.P. y C. Ltda. tiene el agrado de dirigirse a Ud. para invitarlo a la Asamblea General Ordinaria que se efectuará a las 15.30 horas del día 9 de octubre de 1976 en la escuela No. 135 "REPUBLICA ORIENTAL DEL URUGUAY", sita en calle Manuel A. Pedraza y Catamarca del departamento de Las Heras, a fin de tratar el siguiente:

ORDEN DEL DIA

1o-Elección de dos (2) asambleistas para que con el presidente y el secretario, aprueben y firmen el acta de la asamblea.
2o-Consideración de la memoria, balance general, cuadros anexos, cuadro de resultados, proyecto de conjugación de quebrantos, inventario, padrón de socios e informe del sindico correspondientes al ejercicio económico cerrado al 30/11/75.
3o-a) Elección de cuatro (4) consejeros titulares en remplazo de los señores Elio Barrionuevo, Ismael A. Riquelmes, Juan C. Torres y Narciso O. Salazar, por haber finalizado los mismos sus mandatos.
b) Elección de siete (7) consejeros suplentes en remplazo de los señores: Ignacio Gomez, Miguel Richa, Horacio H. Rubino, Jorge L. Suha, Eduardo L. Orosco, Luis A. Orosco y Facundo P. Ojeda, por haber finalizado los mismos sus mandatos.
4o-Elección de un (1) sindico titular y un (1) síndico suplente en remplazo de los señores Jose Rosello (titular) y Rolando P. Gallardo (suplente), por haber finalizado los mismos sus mandatos.
5o-Aprobación de la asamblea para afiliarnos a la Federación Intercooperativa de Mendoza Ltda. (FIM), de acuerdo a lo establecido en el Art. 5o. de nuestros estatutos.
6o-Aprobación compra terrenos a los señores Pedro Galarraga, Modesta Luciaga Vda. de Lizundia, José Ramón Lizundia y Luis Antonio Francisco Lizundia: de acuerdo a lo dispuesto en Asamblea Extraordinaria del 7/9/75.
7o-Informe tramitaciones efectuadas a la fecha referente al Barrio 1 de Setiembre.

POR EL CONSEJO DE ADMINISTRACION
JUAN C. TORRES, Secretario — ELIO BARRIONUEVO, Presidente

NOTA: La Asamblea se celebrará sea cual fuere el número de los socios concurrentes una (1) hora despues de la fijada a la convocatoria, de acuerdo al artículo 34o. de nuestros estatutos.

IMPORTANTE:
Los socios que asistan a la asamblea deberán munirse de documentos de identidad y tener los pagos al dia con la cooperativa.
Pers. Jurídica Decreto No. 4.047/69 - Matrícula No. 7.308 Direc. Nac. Coop.

EDICTOS JUDICIALES

EDICTO DE REMATE. — Orden Décimo Primer Juzgado Civil, Secretaría 11, Autos Nº 109732 "Calderón Jorge Marcelo c/Bgas. y Vdos. Hijos de Antonio Giunta S.A.C.I.A. Ej. Honor", Aldo Di Vanni, Martillero Mat. Nº 631, domicilio, Lavalle 489 Mza. rematará mejor postor, dia 18 de Octubre próximo, 9.30 horas, estrado Juzgado, inmueble a nombre de la demandada, ubicado en Distrito San Francisco del Monte, Departamento Guaymallén, consta de una superficie según títulos de 9 Has. 9.347,35 m2. Límites: Norte, José Antonio Francisco Giunta en 322 mts., Sur: calle Progreso en 299,90 mts. Este: calle Urquiza en 328,13 mts. y Oeste Luis Cremaschi en 323,80 mts. Posee derecho definitivo de riego para toda su extensión del Río Mendoza, Canal Cacique Guaymallén, Rama Alejandro Mathus Hoyos, Hijuela San Francisco, registrado en dos padrones de Irrigación Nros.: 39474/74409 y 59/52. Deudas: C. Directa, años 1968/1976 pesos 145.385,87, Dpto. General de Irrigación Código 1058 P. P. 52/59 años 1972/1976, pesos 32.399,86 y pozo Nº 4/632, años 1968/1976 $ 2.509,75, los mencionados tributos quedan sujetos a reajustes de acuerdo a las fechas de cancelación. Embargos: El de Autos Nº 109732 "Lucas Antonio Rodolfo c/Bgas. y Vdos. Hijos de A. Giunta S.A.C.I.A. por Ej. Honor" (hoy Calderón Jorge Marcelo) tramitado ante el II Juzgado Civil anotado al Nº 56, folio 56, tomo 42 de Guaymallén por pesos 312.000. Embargo en expediente Nº 80121, "Ortega Francisco y otro c/Bgas. y Vdos. Hijos de Antonio Giunta" tramitado ante el 6º Juzgado Civil y anotado al Nº 177. Folio Nº 177 tomo 39 de Guaymallén, por $ 109.157,49. Embargo en expediente Nº 80123 "Trollo Nicolás c/Bodegas y Vdos. Hijos de A. Giunta S.A. tramitado ante el 6º Juzgado Civil y anotado al Nº 32, folio 32, tomo 41 de Guaymallén por $ 8.005,30. Embargo en expediente Nº 103912 "Seguro Agrícola de la Pcia. de Mendoza c/Establecimiento Vit. Hijos de A. Giunta" tramitando en Tribunal Tributario, anotado al Nº 40, folio 40, tomo 41 de Guaymallén, por $ 6.294,44. Embargo en expediente Nº 35113 "Ortega Francisco y otros c/Bodegas y Viñedos Hijos de A. Giunta S. A." tramitado ante el 8º Juzgado Civil, anotado al Nº 121, folio 121, tomo 41 de Guaymallén, por $ 140.000. Embargo en expediente Nº 109730 "Escayola Hugo Eduardo c/Bgas. y Vdos. Hijos de A. Giunta S.A.C.I.A. Tramitado ante el 11 Juzgado Civil y anotado al Nº 57, folio 57, tomo 42 de Guaymallén, por $ 624.000. Embargo en expediente Nº 66327 "Casares Oscar Héctor c/Bgas. y Vdos. Hijos de A. Giunta S.A. "Tramitado ante el 4º Juzgado Civil y anotado al Nº 59 folio 59, tomo 42 de Guaymallén por $ 263.000. Embargo en expediente Nº 83773 "Federigi de Ortubia Ana M. y otro c/Bgas. y Vdos. Hijos de A. Giunta S.A.", tramitado ante el 6º Juzgado Civil y anotado al Nº 60, folio 60, tomo 42 de Guaymallén por pesos 1.350. Embargo en expediente Nº 83775 "Federigi de Ortubia Ana M. y otro c/Bgas. y Vdos. Hijos de A. Giunta". Tramitado ante el 6º Juzgado Civil anotado al Nº 61, folio 61, tomo 42 de Guaymallén por $ 14.309,55. Embargo en Expediente Nº 79921 "Perales Juan J. c/Bgas. y Vdos. Hijos de A. Giunta S.A." tramitado ante el 6º Juzgado Civil y anotado al Nº 67, folio 67, tomo 42 le Guaymallén por $ 109.160. Inscripciones: Registro de la Propiedad al Nº 11807, folio 189, tomo 101 D, de Guaymallén, Padrón Territorial de Guaymallén bajo los Nros.: 2401 y 6700, y en Padrón Municipal de Guaymallén al Nº 4443/450 L. Mejoras: Posee pozo semi sugente de 8" salida de 4", con bomba sumergible de 20 HP. electrificado. Cinco cuerpo bodega, dos de ladrillos y vigas, techos zinc tipo tinglado, tres restantes adobes, techos cabriadas de maderas, mal estado con un un total de 2.440 mts. cubiertos aproximadamente. Casa ladrillos, techo zinc, de 368 mts aproximadamente, cubiertos, regular estado. Resto de la propiedad, sin cultivo y en estado de abandono. Alambrado perimetral en mal estado. Maquinarias: Dos lavadoras de botellas marca Valmarco, una modelo K. L. 4, Nº 61/098, c/motobomba de 2", motor C.G.Z. Nº 5648 de 2 HP. Ventilador Indela Nº 19064, de 1 kw. y otra modelo K. L. 4, Nº 61/087, incompleta. Equipo embotellador compuesto de: Llenadora de 29 picos, giratoria, AVO, Nº 133/861, tapadora, capsuladora, estampilladora, etiquetadora y mesa receptora, con cinta transportadora. Un compresor Sinfa Nº 2870, tipo 2125, c/motor Acec. Nº 107297, de 25 cv. con tablero de comando y torre de enfriamiento Hidronles, modelo S.O.30, Nº 1123, c/bomba Marelli Nº 4800 y motor Marelli Nº 141716, de 2,32 kw. Un pasteurizador "MIL" c/motor Electromaq Nº 2210380, de 2 HP. Una prensa hidráulica marca Staudt sin número, otro iden sin identificación. Una prensa continua horizontal, con motor Bremen de 5 kw. sin identificación. Seis canastas para prensa, montadas sobre ruedas. Una prensa sin identificación y desmantelada, con faltante de bomba. Dos moledoras tipo Garolla, sin identificación, con cinta elevadora y sin fin, con motor San Giorgo Nº 238896, de 8/1 kw. Un motor FMGE. Nº 255087, de 3,5 HP con esmeril. Un motor Electromecaniche Nº 3-3869, de 0,63 kw. Una bomba a engranajes Agar Cross, c/motor sin identificación. Una electrobomba de 1", Marelli Nº 116823, de 0,45 kw. Una bomba tipo Kopp, montada sobre ruedas con dos mangueras, sin identificación. Una caldera vertical marca Comella Nº 843, presión de 8 kg. por cm2. con quemador de fuell-oil, marca Rossplet Nº 4183, modelo B-5 y motor Motormech Nº 62183, de 1,5 HP con dos filtros de agua Tratagua, todo con comando eléctrico. Una bomba de 3" centrífuga con motor Selda Nº 383, de 7 HP. Un motor San Giorgio, Nº 238143, de 5,9 kw. Una bomba de ½", sin marca, motor Ercole Marelli Nº 355817, de 2 HP. Una báscula La Torre Nº 7283, para 80 toneladas, planchada de 22 metros más o menos. Una báscula desmantelada y faltante de piezas. Un compresor de tres cilindros, con motor Acec. Nº 42031, de 3 HP, desmantelado. Otro idem con motor sin identificar. Tres tanques Valmarco números: 309, 310 y 311, dosificadores, con motores Bekamot números: 8732, 8730 y 8731 respectivamente, de 1 HP. Una llenadora de botellas, de 10 picos, horizontal, sin identificación con protectores de botellas. Otra llenadora circular sin identificación. Una tapadora de botellas, sin identificación. Un filtro circular a pasta, sobre ruedas con lanza, horizontal, sin identificación. Doce mangueras de: distintos diámetros, largos y características. Capacidad total aproximada de 25.264 hectolitros, discriminadas en: 32 piletas de material, 45 toneles y cubas, de roble de Nancy y dos tanques de acero inoxidable. Dos piletas de ladrillos, para agua, de 8 x 4 y 5 x 4 x 1,20 mts. alto, más o menos. Cañerías de distintas medidas, diámetros y características, correspondientes a las máquinas detalladas. Avaluo, según padrones de Rentas Nros.: 2401 y 6700 de $ 4.434.240. BASE $ 3.103.968, o sea el 70 % del avaluo. Títulos y gravamenes agregados en autos, pudiendo examinarse en el Juzgado. No admitiéndose reclamos algunos sobre faltas o defectos de los mismos una vez realizado el remate. Comprador depositará acto de remate, el 10% seña, más Comisión de Ley Martillero, saldo una vez aprobada la subasta. Informes, Secretaría autorizante o Martillero.

5|10|C|305|15|10|A

EDICTO. — Juez Décimo Juzgado Civil, Expte. 109.618, "Pajares Josefa p/presunción fallecimiento", cita a comparecer a juicio a Josefa Pajares, presunta ausente. - Juan Carlos Puebla, Secretario.

7|10|C|618|7|10

EDICTO. — Juez Trece Civil cita herederos y acreedores de Justina Chacón Hita audiencia comparendo Seis Diciembre próximo doce treinta horas. Expte. 73.002. Rodolfo César Adam. Secretario.

7|10|C|557|19|10|A

EDICTO. — Juez Décimo Sexto Juzgado Civil, cita y emplaza herederos y acreedores comparendo día 27 de Octubre 1976, once horas, Autos 41.472 "Stern Rosenstein Ernesto Sucesión". Pablo A. Rinaldi. Secretario.

7|10|C|809|19|10

EDICTO. — Juez Trece Civil, cita herederos y acreedores de Carlos Pantaz, comparendo día veintinueve de Octubre próximo a las doce treinta horas. Expte. 72.776. Adolfo César Adam. Secretario.

7|10|C|746|19|10|A

EDICTO. — Caja de Seguro Mutual Ley 1828, cita cinco (5) días beneficiarios María Julia Bazan de Sánchez, para reclamos derechos seguro mutual. - Carlos R. Nanclares. - Gerente Interino.

7|10|C|902|11|10

EDICTO. — Juez Quinto Civil cita y emplaza herederos y acreedores de don Tomás Faces Ruiz, comparendo Veintidós de Octubre de 1976 a las nueve horas. Expediente 77.903. María E. Ayora. Secretaria.

7|10|C|626|19|10|A

EDICTO. — Juez 16º Civil —Autos 41.460— "Boffano Lorenzo Miguel-Sucesión" cita y emplaza herederos-acreedores comparendo Dos de Noviembre 1976 doce horas. Secretaria: Pablo Rinaldi.

7|10|C|627|10|19|A

EDICTO. — Caja de Seguro Mutual Ley 1828, cita cinco (5) días beneficiarios Abelardo Moyano para reclamos derechos seguro mutual. Carlos R. Nanclares. Gerente Interino.

7|10|C|843|11|10

EDICTO. — Caja de Seguro Mutual Ley 1828, cita cinco (5) días beneficiarios Juan Germán García Muñoz para reclamos derechos seguro mutual. Carlos R. Nanclares. Gerente Interino.

7|10|F|36144|11|10

EDICTO. — Caja de Seguro Mutual Ley 1828, cita cinco (5) días beneficiarios Nicanor Riveros para reclamos seguro mutual. Carlos R. Nanclares. Gerente Interino.

7|10|C|831|11|10

EDICTO. — Juez Séptimo Civil, cita y emplaza herederos y acreedores de Vicente Guerra y Juana Ramona y/o Juana Nicomedes Leiva, comparendo del Veintidós de Octubre, doce horas. José M. Hidalgo. Secretario.

7|10|C|576|19|10|A

EDICTO - Orden Sr. Juez Quinto Juzgado Civil, autos 72.023 "Banco Unión Comercial c/José Politino y otro - Ejec. Camb.", Martillero Humberto Orozco Reyes, rematará mejor postor, 19 octubre 11.30 horas, frente Secretaría, 2º Piso, Ala Norte, Palacio Justicia, un tercio parte pro-indivisa propiedad con edificio, perteneciente a codemandados José y Vicente Politino, ubicada en calle Bouchard 181 esquina Bernardo Ortiz, Departamento Godoy Cruz, sin derecho agua. Superficie: 105,718 m2. Inscripta en condominio y partes iguales a nombre Sebastián Miguel, Miguel, Francisco, José, Vicente y Cayetano Politino. Registro Propiedad 10929 fs. 69, Tº 62 -E- Godoy Cruz, parte lote 7, Manzana B. Padrón Rentas 3638/5. Municipal 12621. Límites: Norte calle Bouchard en 11,32 m. Sud: Juan Rodríguez Herrera en dos líneas que miden 4,35 mts y 9,15 m. formando un martillo, respectivamente. Este: calle Bernardo Ortiz en 5,26 m. y Oeste: con Alberto Bicocca y Juan Rodríguez Herrera, en dos líneas que miden 7,17 m. y 1,04 respectivamente, existiendo en el esquinero Nord-Este una ochava de 4,00 m. Mejoras: Pisa sobre este inmueble, casa-habitación, regular estado, compuesta de hall, comedor, 1 dormitorio, cocina, baño instalado, patio chico, lavandería, Construcción adobe y ladrillo. Pisos baldosa, cielorrasos yeso y lienzo. Servicios: Posee agua corriente, luz eléctrica, gas natural, cloacas. - Deudas: Rentas $ 564,91, Municipalidad de Godoy Cruz $ 3.446,56, Obras Sanitarias $ 178,55. Gravámenes: Embargos en Exptes: 103.201 3º Civil por $ 3.000.— 34.523 - 8º Civil por $ 2.840,30.— 149.177 - 4º Paz por $ 1.600.— 33.973 - 15º Civil por $ 700.— 34.996 por $ 2.100.— 9.405, 10º Civil por $ 8.060.— 102.227 - 2º Civil por $ 103.166,66 - 7279 - 5º Cámara Trabajo por $ 29.171.— 7467 - 5º Cámara Trabajo por $ 5.176

Conferencia de la doctora Celia Correas de Zapata

Hoy, a las 19, en el aula C-8 de la Facultad de Filosofía y Letras de la Universidad Nacional de Cuyo, la doctora Celia Correas de Zapata pronunciará una conferencia sobre el tema "La mujer en las letras de América".

Organizan el acto la mencionada facultad y el Departamento de Lenguas Extranjeras.

Estudio Fotográfico "Luz y Sombra"

Comunica a sus clientes y amigos el traslado de su Casa Central San Martín 1443, Mendoza, a sus nuevas direcciones para una atención mejor en nuestros nuevos locales. Los esperamos en "Luz y Sombra" en San Juan 1346 y 9 de Julio 1592 casi esquina General Paz.

Oferta: 3 FOTOS CARNET $ 250

7|10|C|806|7|10

Concursos para artistas nacidos en San Luis

La Dirección de Cultura de la Provincia de San Luis ha convocado a los nativos de esa provincia y que residen en Mendoza, dedicados al quehacer cultural y artesanal, a participar en la "IV Bienal Puntana de Artes Plásticas", "III Bienal Puntana de Artesanías Regionales" y "IV Bienal Puntana de Literatura".

La reglamentación correspondiente a estos concursos puede solicitarse en la Dirección de Acción Cultural de la Provincia, altos del teatro Independencia, de lunes a viernes en horario de 8 a 13.

Artistas y director en LOS ANDES.

Obra de Benavente darán el sábado en La Montaña

"La malquerida", del gran dramaturgo español Jacinto Benavente, estrenará el sábado a las 22 el teatro de La Montaña. Con dirección de Rodolfo Atencio actuarán Eva Cabral, Orlando Gioia, Ernesto Cipriani, Cristina Farro, Silvana Sardi, Aldo Barresi, Raquel Brufman, Lalo Vega, Orlando Martínez y Carlos Perlino.

La escenografía es de Sergio Tonacca, la iluminación de Enrique Guerrero, la música de Gabriel Moya y Walter Ravanelli. El vestuario es diseño y creación de Morita Céspedes.

Con la presente puesta en escena, el teatro de La Montaña inaugura el telón de la sala y la función está dedicada a la colectividad española, en homenaje por su actividad cultural en el medio.

"La malquerida" fue escrita por Benavente en 1913. Es un drama pasional campesino, que se ubica en Castilla la Nueva. Relata, en síntesis, la historia de un matrimonio casado en segundas nupcias, con una hija "en edad de merecer". Cuando va a casarse, el novio muere de un disparo. Aquí realmente comienza la obra, con la investigación y los pormenores que engendra el crimen.

La obra fue escrita para María Guerrero y la representó mucho tiempo Lola Membrives.

El responsable de la puesta en escena en Mendoza, Rodolfo Atencio, debuta como director pero tiene en su haber una larga experiencia en la actuación que se remonta a 1951, donde se desempeña con el conjunto de variedades y teatro infantil de YPF. La radio y la televisión de nuestro medio lo ha contado numerosas veces entre sus intérpretes y en cine se lo ha visto junto al desaparecido Enrique Muiño en "Surcos en el mar".

Sus participaciones teatrales, destacadas por la crítica especializada, tuvieron lugar en el teatro de La Montaña. Entre otras obras, actuó en "La tigra", "Arlequín, servidor de dos patrones", "Cadena de muertes", "Juan Moreira" y "En familia".

El autor. — Jacinto Benavente Martínez obtuvo el premio Nobel de Literatura en 1922, la Gran Cruz de Alfonso X el Sabio en 1924 y la medalla de Mérito en el Trabajo en 1950.

Su arte creador culmina en "Los intereses creados" en que "se ponen en movimiento los personajes de la "Comedia dell' arte" italiana con psicología española y se hace una finísima crítica del positivismo imperante en la sociedad contemporánea. La obra recibió tan entusiasta acogida que, a la terminación de su representación en el Teatro Lara de Madrid, su autor fue llevado en volandas hasta su domicilio por un público enfervorizado", según da cuentas una semblanza.

Algunos de los títulos más sobresalientes de sus piezas son "La noche del sábado", "Rosas de otoño", "Señora ama", "La malquerida", "Campo de armiño", "La ciudad alegre y confiada", "Pepa Doncel", "Aves y pájaros", "Titania", "La infanzona", "Ha llegado Don Juan", "El alquiler en la boca", etc.

Concurso para premiar una novela breve

El Centro de Estudios e Investigación para los Mutuos Esfuerzos de Cooperación e Integración Mundial, CEIM-CEIM, ha convocado un concurso de novela corta, inédita, con vista a su publicación en una revista de próxima aparición, más un premio de 15.000 pesos para el autor de la obra seleccionada.

Destinado el concurso a autores de cualquier edad, los interesados deben solicitar las bases en el domicilio de la Bolsa de Comercio, Sarmiento esquina Avenida España, piso tercero, escritorio 326, en horario de 18 a 20. La admisión de trabajos cierra el 31 del actual.

Oleos de Helene Aslanides serán exhibidos hoy

Hoy, a las 19.30, en el Museo Municipal de Arte Moderno, será inaugurada una muestra de óleos y pirograbados de Helene Aslanides, artista francesa radicada en nuestro país, autora de una obra pictórica marcadamente paisajista, perteneciente a la escuela realista y que comprende trabajos en tela, miniaturas y pirograbados, trabajados en óleo y témpera. Si bien ha realizado diversos estudios en el campo de la pintura, su estilo responde a su formación autodidacta.

Entre sus más recientes exposiciones podemos citar: Galería Santa Juana de Mar del Plata, Plaza Hotel de la Capital Federal, Hermitage Hotel de Mar del Plata, Casa de San Juan de la Capital Federal y Gran Hotel de Río Hondo.

La exposición cuenta con el auspicio de la Dirección de Cultura, de la Municipalidad de la Capital.

Dirige hoy la Sinfónica Julius Karr-Bertoli

La Escuela Superior de Música de la Universidad Nacional de Cuyo ofrecerá hoy un concierto sinfónico. Tendrá lugar en la sala del teatro Independencia, a partir de las 21.30, con el siguiente programa: "El matrimonio secreto" (obertura) de Doménico Cimarosa; "Concierto Nº 1 para flauta y orquesta, en Sol mayor" de Mozart, (solista, Lars Nilsson) y "Sinfonía en Re menor" de César Franck. La dirección estará a cargo del maestro alemán Julius Karr-Bertoli.

La entrada general, sin numerar, costará cien pesos.

Hoy, estreno de "El gran cambio"

Para hoy, a partir de las 22, está anunciado el debut en el cine-teatro City de la compañía de revistas que encabezan Carlos A. Petit y Francisco Raimundo, que presentará el espectáculo titulado "El gran cambio". El elenco estará integrado por los conocidos artistas Ricardo Espalter, Enrique Almada, Raimundo Soto, Berugo Carambula, Andrés Redondo, Lynn Alison y la vedette Adriana Aguirre.

Las funciones se ofrecerán con los siguientes horarios: mañana, a partir de las 21 y de las 23; sábado, desde las 21, luego a las 23 y en trasnoche y el domingo a partir de las 18.30 y de las 21.

Las entradas están en venta en la boletería de la sala.

GALLINA EVISCERADA

$ 149,90 el Kg.

LIBERTO PALMADA
General Paz 323

7|10|F|36062|8|10

Comedia de enredos será estrenada hoy en el Cóndor

Una escena del film nacional "La guerra de los sostenes".

El cine Cóndor estrenará hoy "La guerra de los sostenes", comedia picaresca basada en el juego de doble intención con equivocos y confusiones, realizada por Gerardo Sofovich, autor también del argumento.

Un elenco de figuras muy populares tiene a su cargo los papeles principales: Juan Carlos Calabró encarna a un clásico "rico tipo" porteño más amigo de juergas que de negocios; Tristán, una especie de esclavo de una secretaria tiránica y avinagrada; Gozó Andreu, un fabricante de corpiños que quiere ganar una licitación a cualquier precio, aunque sea honesto; Mariquita Gallegos, su competidora en desventaja pero no tanto; Mimi Pons, una chica que puede detectar un tonto a cualquier distancia; Norma Pons, la secretaria avinagrada; Noemí Ceratto, otra secretaria pero que tiene éxito con los hombres; Santiago Bal, un psicoanalista con el diván clásico y otro de auxilio; Javier Portales, un gerente que unos días es adulón y los demás también. Figuran además Adriana Aguirre, Guadalupe, Rey Charol, Naanim Timoyko, Ago Franzetti, Alberto Irizar, Antoine, Alaa, Guillermo Brizuela Méndez, Susana Gilart, Selva Mayo. En los principales departamentos técnicos intervinieron Aníbal Di Salvo (director de fotografía), Buddy Mc Cluskey (música), Leonor Puga Sabaté (vestuario), Gerardo Rinaldi (compaginación), bajo la dirección general de Toto Rey.

Conferencia sobre Adolfo Bioy Casares

Hoy, a las 19, en la sede del Instituto Cuyano de Cultura Hispánica, Aristides Villanueva 389, el profesor Adolfo Ruiz Díaz pronunciará una conferencia sobre el tema "Adolfo Bioy Casares". La disertación corresponde al curso "Historia, letras y arte" destinado a aquellas personas que deseen optar a alguna beca de las que anualmente ofrece el gobierno español. La asistencia para estos interesados es obligatoria.

Las inscripciones se reciben en la secretaría del Instituto Cuyano de Cultura Hispánica, de lunes a viernes, de 18 a 20.

¡se la tomaron muy a pecho!
* JUAN CARLOS CALABRO y TRISTAN *
LA GUERRA DE LOS SOSTENES
GOZO ANDREU * MARIQUITA GALLEGOS * MIMI PONS * NORMA PONS * NOEMI CERATTO
HOY CINE TEATRO CONDOR
estreno

Por fin en MENDOZA el éxito de Bs. Aires
EDDA DIAZ en Chiquitita como soy
APTO PARA TODO PUBLICO
UNICO DIA MAÑANA VIERNES 21 y 23 hs. CINE GRAN REX
LOCALIDADES NUMERADAS EN VENTA

PODEROSO CIRCO REAL MADRID
DE LOS HNOS. SEGURA
ELEFANTES — OSOS — MONOS — CABALLOS
PERROS CANICHES — LEONES
Localidades numeradas - boletería desde 10 hs.
SAN MARTIN SUR 300 — GODOY CRUZ

EMPRESA DE BANQUETES
"EL FAISAN"

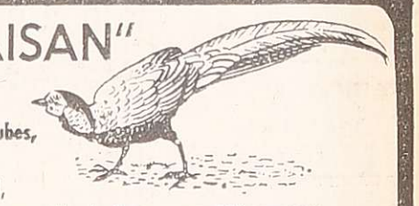

COMUNICA:
A Empresarios, Clubes, Instituciones y Público en general,
que ahora cuenta con salón de fiestas para 800 personas con playa de estacionamiento.
LUNCH 5º ANIVERSARIO
OFERTA COMPLETO POR PERSONA $ 370
SALON IDEAL PARA PRESENTACIONES DE:
Productos - Desfiles de modas - Despedidas o Fiestas en General
TENEMOS LOS MEJORES PRECIOS DE PLAZA - FACILIDADES
Solicite su presupuesto. ALQUILER DE SERVICIO SIN LIMITE.
Atendido por sus dueños.
JUAN DE DIOS VIDELA 595 Esq. ALPATACAL
TEL. 214111 - MENDOZA

Sábanas Sabanyl*
la sábana que no se plancha, seca más rápido, en juegos completos de tres piezas, colores plenos y firmes, gran variedad de estampados.
* con hilado Vendrell
DISTRIBUIDOR
JOSE MARIA MOYA Paraná 1478 GODOY CRUZ
7|10|F|4|11|A

1949 - 27 ANIVERSARIO - 1976

Fritz y Franz

Mendoza,
7 de octubre de 1976
A cervecería Fritz y Franz al cumplir su 27 aniversario y a sus actuales propietarios, Mirtha y Roberto Scheu, quienes la atienden personalmete desde hace 18 años, sus proveedores y amigos se hacen presentes con sus mas fervientes anhelos de continuidad en el éxito.

BIANCHI S.R.L.
El emporio de la gastronomia - CORDOBA
Pollajería SAN ISIDRO
AVES - HUEVOS
LA SABROSA S.R.L.
Salchichas y fiambres de calidad
Línea completa de artículos para gastronomia
BAZAR SALAMONE
MARIO ARDITO
TALLER METALURGICO
CREMAS HELADAS
ItalCor S.R.L.
LUPARI HNOS
PANADERIA Y FACTURERIA fundada en 1920
FABRICA MODELO de CHURROS
Churrico

cerveza andes

CINES Y TEATROS

CENTRO

AMERICA - Hoy, de 14.30 a 24 hs. "LA REENCARNACION DE PETER PROUD" y "EL SARGENTO KLEMS".

CENTER - Hoy, de 13.30 a 24 hs. "NINO, EL BESTIONE" y "ASALTO EN LAS VEGAS".

CINEMA - Hoy, de 14 a 24 hs. "EL PRINCIPITO" y "TARZAN Y EL MUCHACHO DE LA SELVA" y "AVENTURAS DEL OSITO PANDA".

CITY - Hoy, 22 hs. Compañía Carlos A. Petit: Ricardo Espalter, Enrique Almada, Andrés Redondo, Berugo Carámbula, Raimundo Soto, Lynn Alison, Gissel Ducal, Cristina Sabattini y Adriana Aguirre en: "EL GRAN CAMBIO".

CONDOR - Hoy, de 14.30 a 24 hs. "LA GUERRA DE LOS SOSTENES" y "LA CAMA".

LAVALLE - Hoy, de 14.30 a 24 hs. "BUGSY MALONE" y "CINCO LOCOS AVIVADOS".

LUXOR - Hoy, de 13.45 a 24 hs. "CARAVANA A VACCARES" y "LA PISCINA MORTAL".

OPERA - Hoy, 14.30 a 24 hs. "EL FACTOR HUMANO" y "UN RESPETABLE ASESINO".

PREMIER - Hoy, de 14 a 24 hs. "LADRON, MARIDO Y AMANTE" y "LOS CAMINOS DE KATMANDOU".

ROXY - Hoy, de 14 a 24 hs. "NINO, EL BESTIONE" y "LA VIOLENCIA ESTA EN NOSOTROS".

REX - Hoy, de 14.30 a 24 hs. "SIN ESCAPE" y "TELEFONO ROSA".

SELECTRO - Hoy, Ciclo de guerra - Seccion Noche 21.00 hs. "DOS MUJERES", 22.35 hs. "TRAMPA 22", color - Programa Proh. men. 18 años.

AUTOCINE BROADWAY - Hoy, 21.15 hs. "La carrera de la cebolla" y "Una ciudad llamada Bartarda".

EL CERRO CINE AUTO - Hoy, a las 21 hs. "Sola" y "La tregua".

GRAN AUTOCINE MENDOZA - Hoy, a las 21 hs. "Cuando mueren las leyendas" y "Dos misioneros rebeldes".

GODOY CRUZ

SPORTSMAN - Hoy, a las 21 hs. "La novicia" y "Noche placentera".

GUAYMALLEN

VICTORIA - Hoy, 21.15 hs. "El satánico doctor no" y "Una familia de otro mundo".

MAIPU

IMPERIAL - Hoy, 21 hs. "Doc Savage, hombre de bronce" y "Secreto oculto en el mar".

SAN MARTIN

CERVANTES - Hoy, a las 21.15 hs. "Recuerdos del futuro" y "A pleno sol".

MONUMENTAL - Hoy, a las 21.15 hs. "Los hombres piensan solo en eso" y "Mi novia".

RIVADAVIA

ALFA - Hoy, 21.15 hs. "Los tres mosqueteros" y "El apóstol de la venganza".

DUCAL - Hoy, 21.15 hs. "El padrino, 2ª parte" y "Variedades".

LA CONSULTA

REAL - Hoy, 21.30 hs. "La gran aventura del zorro" y "Robinson Crusoe en la isla encantada".

SAN RAFAEL

IDEAL - Hoy, 21 hs. "Veredicto" y "Escalera caracol".

ORA
ATRO, EN
TEATRO CITY
"EL GRAN CAMBIO"
De CARLOS A. PETIT
Coreografía: ERIC ZEPEDA
RICARDO ESPALTER
ENRIQUE ALMADA
ANDRES REDONDO
BERUGO CARAMBULA
RAIMUNDO SOTO
LYNN ALISON
GISSEL DUCAL
CRISTINA SABATINI
Y la presentación estelar en Revista de: ADRIANA AGUIRRE
HOY DEBUT: 22 Hs.
MAÑANA: 21 y 23 Hs.
SABADO: 21 - 23 y 1 Hs.
DOMINGO 18,30 y 21 Hs.
Localidades en Venta
TEATRO CITY

7|10|F|7|10

Notas Sociales

Casamientos

El sábado, a las 21.15, quedará consagrado en la capilla del Colegio María Auxiliadora, el matrimonio de la señorita Silvia Mariana Roca y el señor Alberto Luis González Leonardi. Serán padrinos por la novia, el doctor Antonio Roca y su señora Magdalena María Reali y por el novio, el doctor José González Perea y su señora Elena Leonardi. Testificarán esta ceremonia la señora Estela Camardella de Risté, las señoritas María Cecilia Aguirre y Martha Virginia Fayad y el ingeniero Alfredo Siman, y lo harán hoy en el acto civil, la señora Elena Legarreta de Basignani y el señor Rubén Gil.

—En la basílica de San Francisco será bendecido el sábado, a las 21, el casamiento de la señorita Nidia Susana Massi y el señor Mario Héctor Giménez. Actuarán como padrinos los señores Angel Massi y su señora Clara Luisa Nadín y Luis Giménez y su señora Alcira Elsa Rodríguez. Atestiguarán hoy el acto civil, la señora Norma Susana Giménez de Amerio y el señor Aurelio César Massi.

Bodas de plata

Con una misa de acción de gracias ofrecida por sus hijos, que se rezará el 11 del actual, a las 21, en la capilla del Colegio María Auxiliadora, celebrarán las bodas de plata el señor Jorge Alberto Marsano y su señora Hilda E. Antonelli Cantú.

Misas de aniversario

El señor Alfredo Ramón Acosta y su señora Ana Esther García cumplirán el domingo cuarenta años de matrimonio. En esta ocasión, sus hijos y nietos mandarán rezar una misa de acción de gracias a las 11, en la parroquia de San Agustín.

—Al cumplir cuarenta años de casados el señor Alejandro García Sada y su señora Lucía Zuloaga, sus hijos y nietos harán oficiar una misa de acción de gracias mañana, a las 19, en la capilla María Auxiliadora del Colegio Don Bosco (Rioja y Córdoba).

Reuniones

La señora Valentina Brandi Zapata de Canale, que cumplió años, recibió el saludo de familiares y amistades.

—Con la presidencia de las señoras Martha Villanueva de Adams, Julieta Gargiulo de Correas Arenas y Graciela Díaz de Garde se realizará el domingo, a las 10, la última reunión de la actual comisión directiva del Centro de ex Alumnas de María Auxiliadora. En esta oportunidad se tratará en forma especial, el programa de actos para celebrar el Día de la ex Alumna, que se festejará el 16 del corriente.

Demostraciones

Para despedir de la vida de solteros a la señorita Silvia Mariana Roca y al señor Alberto Luis González Perea, la señora Isabel Foix de Fava y la señorita María Cecilia Aguirre les ofrecieron una comida. Por su parte, el señor Nelson Fava y su señora Mercedes Echeverri les sirvieron un almuerzo.

—Con motivo del próximo casamieno de la señorita Graciela Eraña Saiz y del señor Daniel Zgaib Wehbe, los señores Juan Arrieta y su señora Beatriz Wehbe y Juan Carlos Arrieta los agasajaron anoche con una comida.

Beneficio

La Sociedad de Beneficencia de Mendoza, que preside la señora Griselda Romano de Baquero Suárez, presentará una exhibición de la moda 1876 - 1976 mañana, a las 18, en la residencia de la doctora Sofía Videla Villanueva de Boccardo. Lo que se recaude se destinará al mantenimiento de la Escuela Hogar Profesional de Niñas, que sostiene la mencionada institución. Señoras y señoritas de la sociedad mendocina tendrán a su cargo la muestra de estilos y épocas.

Té de camaradería

Organizado por las ex alumnas del Colegio de la Santa Unión de los SS.CC., y en adhesión al 150º aniversario de la fundación de esta congregación de religiosas, se servirá un té de camaradería el sábado, a las 16.30, en las instalaciones de este centro educativo (Lunlunta, Cruz de Piedra). Para solicitar tarjetas llamar al número 972207.

Marta Mayorga de Aguirre

Su fallecimiento. — Exaltar la personalidad de la señora Marta Mayorga de Aguirre, fallecida en esta Capital, resulta un justo y postrer homenaje a quien, como ella, ganó un lugar de privilegio en la sociedad mendocina. Todos los que la conocieron supieron de su labor humanitaria de su carácter afable y comunicativo, de su bondad sin límites, de su abnegada vida entregada al trabajo y al hogar.

Al lado de su padre, el doctor José Mayorga, primer director del Hospital Emilio Civit, conoció el sufrimiento del enfermo y nació en ella la pasión por ayudar al necesitado.

Cursó sus estudios primarios en la Escuela Patricias Mendocinas y los secundarios en el Colegio del Sagrado Corazón, de Buenos Aires.

Aquí en Mendoza, obtuvo la jubilación, tras años de prestar servicios en la Caja de Seguro Mutual.

Orientó sus inquietudes benéficas, religiosas y culturales, integrando comisiones como la de Pro-Glorias Mendocinas y actuó como socia fundadora de la iglesia Santa Rita del Barrio Cano.

El pesar causado por su deceso adquirió expresivo relieve en el sepelio de sus restos efectuado en el cementerio de la Capital.

Hora Santa. — Hoy, a las 18, en la catedral de Nuestra Señora de Loreto, se dedicará la Hora Santa para rogar por los sacerdotes, por las vocaciones religiosas y por el Santo Padre.

Enfermos

Se encuentra enferma la señora Leonila Villegas de Cubo.

—Es satisfactorio el estado de la señora María Rosa Lázzaro de Pereyra y el de su hijo Marcelo Daniel.

—La señora Olga Coronel de Buyé se recupera luego del nacimiento de su hijo Carlos Alberto.

Viajeros

De Buenos Aires la señora María Antonieta Galeotta de Pott Godoy.

—De Brasil y Paraguay los mayores Angel Arias y su señora Fanny Maure Morán y Luis Fernando Torres y su señora Nora Villegas Leiva.

—De Jujuy la señora Sylvia Inhistarry de Carrillo y su hija María Florencia.

—A España la señorita Raquel Biritos Ortiz Baeza.

—De Europa el señor Udilio Pellizzari y su hija María.

Misas y funerales

Se oficiarán misas:

Pasado mañana, a las 11, en la parroquia de Nuestra Señora de Luján, de la ciudad de San Rafael, por el alma de la señora Rosa Correa de Calle, en un nuevo aniversario de su nacimiento. El oficio estará a cargo del padre Francisco Crescitelli.

—Hoy, a las 12, en la iglesia de la Compañía de Jesús, por el alma del señor Julio César Navarro Bates.

—Hoy, a las 9, en la parroquia de Nuestra Señora de Luján de Cuyo, por el alma de la señora Celmira Adaro de Fernández.

—Mañana, a las 19, en la catedral de Nuestra Señora de Loreto, por las almas del padre Manuel Sáenz y de la señora Encarnación L. de Carasa, oficiada por la Cofradía de la Virgen del Pilar.

Una escena del laureado film.

Se inicia con "Trampa 22" un ciclo de cine de guerra

Con "Trampa 22" y "Dos mujeres" se inicia hoy en el Selectro un ciclo de cine de guerra, que incluirá en semanas próximas títulos como "La batalla de Inglaterra", "La carga de la brigada ligera", "Playa roja", "Donde sobra un hombre", etc.

Las funciones se realizan de jueves a martes, a las 21 horas, excepto el domingo que es continuado desde las 17.45.

El film principal del programa de esta semana, "Trampa 22", es uno de los clásicos del género, basado en la novela de Joseph Heller. Pertenece al notable director Mike Nichols, responsable de películas tales como "¿Quién le teme a Virginia Woolf?" y "El graduado". En los principales papeles se desempeñan Alan Arkin, Orson Welles, Richard Benjamin, Anthony Perkins, John Voigt y Martin Balsam.

La trama argumental se ambienta en un cuerpo de bombarderos acantonados en la isla de Malta, desde donde se deben llevar a cabo misiones sobre puntos estratégicos de las fuerzas del Eje. La pintura que Nichols hace de los personajes es totalmente contraria a la de los films epopéyicos, porque los héroes son en realidad antihéroes. El vigoroso trazado de las situaciones convierte a la película en un verdadero alegato antibélico o por lo menos en una feroz crítica de la guerra.

"Dos mujeres" fue dirigida por Vittorio De Sica, creador del movimiento neorrealista italiano. En los papeles más importantes trabajan Jean Paul Belmondo, Sofía Loren y Renato Salvatori.

El argumento es simple: una mujer y su hija de doce años, al llegar las tropas de liberación en la segunda guerra mundial, son sometidas a vejámenes, en el interior de un recinto religioso, por soldados africanos. El conflicto que se inicia a partir de este hecho límite será empleado por De Sica para elaborar una historia profundamente humana. El libro es de Alberto Moravia. La película obtuvo diversos galardones y un Oscar, en diferentes festivales internacionales.

La próxima semana, el ciclo proseguirá con "La batalla de Inglaterra", complementada por "La carga de la brigada ligera".

Rita Hayworth volverá a filmar dirigida por Huston

BUENOS AIRES, 6 (NA). — La actriz norteamericana Rita Hayworth, quien se halla de visita en la Argentina, anunció en conferencia de prensa que se apresta a filmar nuevamente bajo la dirección de John Houston, protagonizando una película que actualizará el tema edípico.

La reunión tuvo lugar en un estudio del Canal 13 de Televisión de esta capital, precisamente donde mañana la artista visitante protagonizará un programa espectacular, para aparecer al día siguiente en los "almuerzos de Mirtha Legrand".

La charla de Rita Hayworth con los periodistas, que se concretó con casi dos horas de retraso en relación a la hora establecida inicialmente, se prolongó plena de interrupciones, malentendidos, vacilaciones y permanentes consultas de la actriz a su representante, que hizo las veces de apuntador y por momentos contestó directamente él las preguntas, por espacio de una hora.

En ese lapso, la visitante aclaró que entendía el idioma castellano, pero que no lo hablaba correctamente "porque la escuela pública a la que concurrí cuando niña sólo enseñaba inglés". Aclaró sin embargo que su padre, natural de Sevilla, le hablaba muchas veces en español.

Vestida sencillamente, con un vestido marrón y botas al tono y sin maquillarse —apenas mostraba los labios coloreados— Rita Hayworth afrontó con bastante nerviosismo y permanentes vacilaciones las preguntas de los periodistas. Narró entonces que vive sola en su casa de Beverly Hills, y que sus dos amores son sus hijas, Rebeca y Mary, quienes sin embargo no viven con ella. Agregó que invierte su tiempo en practicar deportes y que juega golf y tennis, que le permiten mantener la forma.

Al preguntársele qué sintió al convertirse en la estrella más taquillera de todos los tiempos, Rita Hayworth contestó simplemente: "nada", aclarando que en realidad ella no hizo mucho dinero, aunque permitió que la productora que la tenía contratada obtuviera ganancias fabulosas. Añadió Rita que el sistema de Hollywood, que encumbra y destruye con igual facilidad a las estrellas, a ella no la afectó, y al mencionársele el ejemplo de Marilyn Monroe, indicó categórica que "a Marilyn no la destruyó el sistema. Ella se destruyó a sí misma".

En otra parte de la conferencia, se le pidió que explicara cómo había logrado dotar de tanta sensualidad a sus personajes sin llegar a desnudarse nunca, y tras recordar que "lo mas que llegué a sacarme fue un guante", dijo que le provocaban lástima las actrices que se desnudaban en la pantalla y que detestaba el cine pornográfico. Se le pidió entonces que revelara el secreto de su sex appeal, pero ella contestó con una sonrisa enigmática que "eso me lo reservo".

El diálogo permitió aclarar algunos secretos de los utilizados por las máquinas publicitarias de los grandes productores. Fue a raíz de una pregunta referida a su filme "Bailando nace el amor", que fue una "Remake" de otra película argentina titulada "Los martes orquídeas". Se le recordó que ella había declarado que estaba al tanto de ello y que incluso le había enviado un vestido de los suyos a Mirtha Legrand, protagonista de la vista Argentina. Ante la sorpresa general, Rita confesó que desconocía totalmente esos detalles, y uno de sus asistentes debió aclarar que en realidad, el vestido lo había enviado la Columbia, empresa productora del filme.

En cambio, la actriz señaló que conocía el libro "La traición de Rita Hayworth", del escritor argentino Manuel Puig, y que le había gustado mucho "por su carga de humor y porque me incluyeron a mí".

Ante sucesivas preguntas, Rita expresó luego que de todas sus películas preferia "Mesas separadas", y que conservaba un excelente recuerdo de sus filmaciones con Fred Astaire, Gene Kelly y Gary Cooper, aunque su mejor pareja fue Glenn Ford.

Finalmente, aclaró Rita Hayworth que para este viaje a la Argentina sólo le fueron pagados los gastos de viaje, ya que no percibió suma alguna.

Los actores en LOS ANDES.

Compañía de radioteatro con obra de un autor mendocino

Visitó nuestra redacción la Compañía Argentina de Radioteatro que ofrece audiciones diarias a las 17.35 por Radio Libertador.

Todos los días sale al aire con la obra "La maldición de Matilde Ducó", del autor mendocino Julián del Valle. La obra ha sido escrita especialmente para el elenco, integrado por Lorenzo de Luca, Enrique Manzano, Ernesto Cánevas, Nahúm Zabala, Rafael Rodríguez en los relatos; Adrián Araujo, Alberto López, Rubén Bravo, América Marzola, Mabel Linares, Mariú Carrera, Dina Day e Inés Giménez.

El director es Rubén Bravo, el asesor musical Pedro Rodríguez Moyano y el operador Julio Argentino Núñez.

Los artistas manifestaron que han reunido la experiencia de la gente que se desempeñó en elencos de teatro independiente con veteranos actores de radioteatro. A ello suman todos los adelantos técnicos de la radio actual, particularmente el sonido, y tratan de dar un buen espectáculo.

La línea argumental de la obra es simple y versa sobre una historia de amor, llena de obstáculos interpuestos por una maldición (Matilde Ducó representa al mal). Todos los papeles son de composición y el autor los adecúa a la personalidad de quienes los encarnan.

Se le ha dado un tono de naturalidad dentro de la fantasía que se presenta. La acción ubica en la campaña mendocina. Matilde Ducó, el personaje malo, no varía, mientras que el resto evoluciona.

El 7 de octubre saldrán de gira por todo Cuyo con la versión teatral de la obra.

Finalmente, nuestros visitantes nos dicen que "es una nueva tónica para el radioteatro, con el nacimiento en escena del hijo del mal, cuya madre es Matilde Ducó, recurriendo para ello a todos los efectos de que se dispone en la actualidad".

Premier: "Ladrón, marido y amante" en otra semana

"Ladrón, marido y amante", comedia francesa que ha tenido éxito de público y crítica en Buenos Aires, se exhibirá en segunda semana en el Premier. Realizó Claude Goretta y los artistas centrales son Marlene Joubert y Gerard Depardieu.

La historia de Pierre, el ladrón, marido y amante, es la historia de alguien con sus propias normas de conducta respaldadas por la fuerza y vitalidad del protagonista, y por una ternura e ingenuidad que asombra desconcertando. El mundo de Pierre contiene rebeldía, pero está lleno de la poesía de lo cotidiano.

Acompañan a la pareja central, Dominique Labourier, Philippe Leotard, Jacques Debary, Michel Robin, Paul Crauchet, Pierre Walker y M. Jequier.

QUE PIENSA LA HUMANIDAD DE SI MISMA?

Famosos expertos de la empresa Gallup dedicados a pulsar la opinión pública, acaban de realizar una encuesta global, abarcando 70 países. Su objetivo: saber qué piensa, cómo siente, qué ambiciona la humanidad. Entérese leyendo SELECCIONES de Octubre, la revista-libro:

Edda Díaz actuará mañana en el Gran Rex

Mañana, en funciones que darán comienzo a las 21 y a las 23, en la sala del cine Gran Rex, se presentará la popular actriz Edda Díaz con su espectáculo "Chiquita como soy" (Edad delirante, edad divina) sobre textos e ideas de la artista y de Peter Gilabert. La parte musical estará a cargo de Fernando Leynaud.

Edda Díaz es "Premio a la mejor actriz del verano 1975" y fue nominada al "Martín Fierro" de igual año por mejor actriz cómica, por su actuación en el programa televisivo "Hupomorpo". También registra destacada actuación en espectáculos de café concert presentados en Buenos Aires y en otras ciudades del interior del país.

Además de esta presentación pública; Edda Díaz ofrecerá el sábado a las 24 y el domingo a las 22.30, otras actuaciones en una sala céntrica de nuestra ciudad.

Libro de poemas infantiles será presentado mañana

Mañana, a las 19, en el microcine de la Municipalidad de la Capital, la Escuela de Recitación y Arte Escénico "Alicia Suárez" hará la presentación del libro de poemas para niños de la autora Antolina Clara Suárez.

El acto tendrá el siguiente desarrollo: palabras a cargo de la directora de la escuela, señora Alicia Suárez de López García; presentación de poemas de la citada obra, en forma escenificada, por alumnos de ese instituto bajo la dirección de la profesora Marité López Suárez de Sederino; palabras de la autora de la obra y lectura de un poema por la señorita Antolina Clara Suárez.

La entrada será libre.

ARCO S.A.

SALCHICHAS AL VACIO Paquete 6 unidades, sin piel .... $	48
QUESO CUARTIROLO Sostenido, 1ª calidad el Kg. .... $	158
QUESO RALLAR Sardo el Kg. .... $	258
FIAMBRES SURTIDOS Cortado, 3 gustos el Kg. .... $	129
LECHE EN POLVO ILOLAY Bolsa 1 Kg.	188
QUESO FUNDIDO Marca de calidad, pieza de 1 Kg. .. $	165
MANTECA PASTEURIZADA Extra, suelta el Kg.	298
MARGARINA DELICIA Paquete 200 grs. .... $	35
SALAMINES Picado fino el Kg. .... $	178
TOMATES TRITURADOS Botella 1 Kg. s/envase .... $	58

Horario de: 8,30 a 12,30 y 16 a 20 hs.
SABADO: Abierto todo el día

R. E. de SAN MARTIN 1957
Tel. 252932 - Mza

MAGIO

7|10|F|7|10

Señores Vendedores de Libros y Organizaciones de Crédito Editorial

HOY

De 9 a 18 horas en Hotel Sussex
— — SARMIENTO 250 — —
Distribuidora Mayorista en Importante Promoción de Novedosas Obras

5|10|F|35410|7|10

VUELVE A MENDOZA EL
BALLET UCRANIANO
UNICA PRESENTACION:
VIERNES 8-21,30 Hs.
ESTADIO PACIFICO
ENTRADAS EN VENTA

Encendedores..!
Arreglos en el día. Cualquier marca. Técnico especializado y repuestos legítimos.
EL TRIANGULO DE ORO
Necochea 40 - Local 2 - Mza.
6|10|F|35797|7|10

VIENIESSIMAS "TRES CRUCES"
PEDIDOS AL TELEFONO 258387
6|10|F|35784|10|10|A

ADELGACE SIN SACRIFICIOS
THIN POWER INTERNACIONAL - Videla Correa 185, C.
7|10|F|36206|19|10|A

HARTFORD - CAROL - SAN CARLOS - TSUJI - GAMUZA - MIC
OTRA MARCA DE PRESTIGIO QUE OFRECEMOS PARA SU INVERSION
Cubiertos Gamuza
MODELO SCALA
OFERTA CONTADO

Cucharita de café, c/una	$	114
Cuchara de té, c/una	$	130
Cuchara para helado, c/una ..	$	140
Cuchara p/azucarera, c/una .	$	153
Cuchara salsera, c/una	$	698
Tenedor de mesa, c/uno	$	240
Cuchillo de mesa, c/u.	$	530
Cuchara de mesa, c/una	$	240
Juegos de 102 piezas, ...	$	29.700

JOSE BUZIO LTDA. S.A.
AVDA. SAN MARTIN 621/41 o Mendoza
ESTACIONAMIENTO GRATIS
TSUJI - GAMUZA - MIC - HARTFORD - CAROL - SAN CARLOS
7|10|F|7|10

PROBLEMA DE ALQUILERES:
Los soluciona "Mercado de Pulgas". Ud. puede contar permanentemente y a voluntad, hermosos locales comerciales para su mercadería en:
A. CALLE 77 - DORREGO - Tel. 291100
Alda Pub.

ESTUDIANTES...!
VIAJE DE PROMOCION CHILE - CARLOS PAZ
EXCURSION 10 DIAS (Todo Incluido)

CONTADO TOTAL	$	13.900.—
CREDITO: Anticipo	$	6.900.—
y 5 cuotas de	$	2.100.—
o 10 cuotas de	$	1.400.—

CUSSAN -- Necochea 40 -- Local 2 -- MENDOZA
6|10|F|35934|7|10

Club Español S. y D. Mendoza
EL CLUB ESPAÑOL S. y D. de Mendoza con el auspicio de la Agrupación de Entidades Españolas de la Provincia, invita a los amigos y simpatizantes, a su tradicional cena y baile, en conmemoración del "DIA DE LA HISPANIDAD", en su sede social Avda. España 948 ciudad a las 22 hs. del DIA 9 DEL CORRIENTE MES.
Reserve su tarjeta con tiempo, al teléfono 244040
7|10|F|36141|8|10

AFEITADORAS..!
ARREGLOS EN EL DIA. CUALQUIER MARCA
Técnico especializado y repuestos legítimos.
EL TRIANGULO DE ORO
Necochea 40 - Local 2. MENDOZA
6|10|F|35930|7|10

Orador Cristiano SAMUEL O. LIBERT
Comentarista de radio y televisión, periodista y escritor de destacada actuación en Latinoamerica.
Escúchelo sobre el tema:
"AUXILIO PARA LA CRISIS"
Volver a vivir... comenzar de nuevo
Invita: IGLESIA EVANGELICA BAUTISTA
CINE PLAZA de Godoy Cruz, los días 7 y 8 de octubre, a las 20.30.
SAN MARTIN 320, sábado y domingo 10, a las 20.30
7|10|F|9|10|D

Programas de Radio y TV

Ofrecemos a continuación los programas de acuerdo con el detalle que nos han suministrado las respectivas teleemisoras.

Canal 7 - Mendoza

12.15 Chart de ajuste.
12.25 Apertura y santoral.
12.30 El show de la pantera rosa.
13.00 Actualísimo.
14.00 La mujer, con Blackie.
15.30 Buenas tardes, mucho gusto.
17.00 El amor tiene cara de mujer.
18.00 El show de los tres chiflados.
19.00 El mundo de calculín.
20.00 Cosmos 1999.
21.00 Noticiero 7.
21.55 Borocotó en familia.
22.00 Escenario universal: "El valiente", con Antonio Grimau-Yayi Mistral.
23.30 La mujer policía, con Angie Dickinson.
0.30 Palabras para recordar. Secret. Medios Comunic.

Canal 9 - Mendoza

12.30 Noticiero en directo.
13.30 Almorzando con Mirtha Legrand.
15.00 Tiempo de vivir.
16.00 Los detectives.
17.00 El club de los amiguitos.
19.00 El show del Capitán Piluso.
20.00 Premier estelar.
21.00 Noticiero Nueve.
20.00 Humor con Landriscina.
22.15 Hupumorpo.
23.30 Tiempo nuevo.

LRA 6 y LRA 34 Radio Nacional - Mendoza

6.50 Informativo.
6.05 Por los senderos de la Patria.
6.30 Efemérides argentinas.
6.35 Por los senderos de la Patria.
7.00 El Santo Rosario.
7.10 Música típica.
7.30 Informativo (LRA Buenos Aires).
7.45 Recordando éxitos.
8.00 Notas y música para usted.
9.00 Informativo.
9.05 Variedades musicales.
9.30 Boletín cultural.
9.35 Variedades musicales.
10.00 Informativo.
10.05 El mundo de la ciencia.
10.15 Pasaporte a la música.
10.30 Estampa ciudadana.
10.45 Facetas.
11.00 Informativo.
11.05 Danzas y cantares nativos.
11.30 Perspectiva internacional (UN).
11.35 El cofre de las melodías.
12.00 Informativo.
12.05 Concierto de mediodía.
13.00 Informativo (LRA Buenos Aires).
13.15 Pequeñas joyas de la música.
13.30 Boletín Gobierno de Mza. (Cadena Prov. de Emisoras).
13.35 Folklore en Nacional
14.00 Informativo (Municipalidad de Godoy Cruz).
14.05 Música ligera.
14.30 Flash juvenil (Dirección Dif. de la Prov.).
14.35 Orquestas típicas.
15.00 Informativo.
15.05 Exitos populares.
15.30 Historia de la más. pop. de los EE.UU. (USIS).
16.00 Informativo.
16.05 El libro leído para usted.
16.20 Nuestras danzas.
16.30 Reflexiones.
16.35 El mundo y su música.
17.00 Informativo.
17.15 Concierto de la tarde.
18.00 Informativo.
18.05 Tango y folklore.
18.30 Boletín cultural.
18.35 Ruta musical.
19.00 Informativo.
19.05 Efemérides musical.
19.30 Melodías.
20.00 Informativo.
20.05 Guitarrista: Domingo Báez.
20.30 Escuela Superior de Música (UNC).
21.00 Informativo (LRA Buenos Aires).
21.15 Danzas.
21.30 Concierto nocturno desde Teatro Independencia con la actuación Orquesta Sinfónica (UNC).
23.00 Simplemente... para recordar.
23.45 Informativo.
24.00 a 6.00 Desde Mendoza... junto a usted.

AVISOS CLASIFICADOS

Compra y Venta de Propiedades

AA PROPIETARIOS directos compramos o permutamos casas, departamentos, negocios, lotes, terrenos, fincas, campos incultos, estancias, galpones, locales para satisfacer pedidos reales. Ofrecer a C. E. Barrera Oro y J. P. Landart, Mitre 1378. - T.E. 257725, Mendoza. 5|9|F|24902|Pte.

A PROPIETARIO compramos casa, departamento, lote o finca, Godoy y Pelaia. Máxima seriedad inmobiliaria. Gutiérrez 585. Teléfs. 258543 - 251597. 1|10|F|34231|9|10

A PROPIETARIOS: que deseen vender su propiedad. Provivienda asegura venta rápida y ventajosa. Solicite tasador sin compromiso. - Perú 1214. Tlfs. 218277 - 255813 - 258054. 4|10|C|965|31|10

A $ 5.000.000, total pesos 10.000.000, oportunidad p. viaje lindo chalet, c|teléfono, 6ta., amplio l|comedor, 3 dormitorios, (uno con baño privado vestidor y refrigeración), comedor diario, garaje, d|servicio, patio, jardines. Provivienda. Perú 1214. 7|1|C|006|7|10

A SEXTA Sección, nueva, americana, tres dormitorios, salón, entrada vehículo, T$ 5.000.000. Ctdo. y facilidades. Barrera Oro. Mitre 1378. Ciudad. 7|10|F|35322|7|10

A. MINNI, vende - permuta dos casas, San José, Villa Nueva, por mayor precio. Bandera de los Andes 3829. 7|10|F|36287|7|10

A ESTRENAR gran oportunidad. vendo 2 casas 120 m2 cubiertos 210m2. terreno. A metros Avda. Acceso. 50 % contado, saldo a convenir. Total $ 6.800.000. Teléfono 231618. Sarmiento 165, 3º P. Of. 326. De 9 a 12.30 hs. 2|10|C|400|10|10

A VENDER pronto, permutar su casa, departamento, zonas Villa Hipódromo, V. Marini, Trapiche, Palumbo, San Ignacio, Godoy Cruz, Dorrego, 5ta., 6ta. No pierda tiempo. Lame a Oliveri. Teléf. 225471. 3|10|C|762|12|10

A 850.000 y facilidades, hermoso departamento antisísmico, 3 dormitorios, servicios, Laprida, desocupado. Vende Oliveri. Recibo auto chico, Alvear 1823, Villa Hipódromo. 5|10|C|308|7|10

A 700.000 saldo facilidades, desocupado, regio departamento, 4 ambientes, servicios, interno, aquí, vende Oliveri. Alvear 1823. Villa Hipódromo. 5|10|C|308|7|10

A 50 Mts. calle San Martín, en Godoy Cruz, casa corte antiguo, valor terreno. Inversores Asociados. Buenos Aires 355, Ciudad. 6|10|C|612|7|10

A - CONSULTORIOS, clínica, hotel, edificio céntrico. 48 habitaciones c|baño. San Juan 1409. Sr. Ruiz. Teléfono 253687. 7|10|F|36064|7|10

A - DEPARTAMENTO dos dormitorios, Bº Bombal, $ 2.150.000 y facilidades. Francisco Alvarez Nº 69 - 1º - 2 (frente Belgrano al 100). 7|10|C|826|7|10

A PERMUTAS menor precio recibo por 3 antisísmicas, Godoy Cruz, Guaymallén. - Patricias Mendocinas 1071, Oficina 7. 7|10|F|29721|8|10

A VENDO casa cerca del Parque, valor terreno, 13 habitaciones, 6 baños, cocina, teléfono. Inmobiliaria Mendoza. Tel. 215034. 7|10|C|008|7|10

A. MINNI, vende linda casa, Dorrego, asfalto, teléfono, 500 metros, $ 500.000 y cualquier permuta urgente. Bandera de los Andes 2829. 7|10|F|36288|1|10

A. MINNI, vende casa esquina con salón, antisísmica, cerca Atomo, Las Heras, $ 400.000, saldo convenir y otras, recibo vehículo. 27|10|F|36286|7|10

A. MINNI, vende regia amplia, antisísmica salón 9 x 5, teléfono, venta urgente, saldo convenir, recibe vehículo, Bandera de los Andes 2829. 7|10|F|36284|7|10

A. MINNI, vende casa con departamento, Dorrego, $ 450.000, saldo convenir, recibo vehículo. 261644. 7|10|F|36285|7

A MINNI liquida $ 200.000 fi quita 3 1/2 Has. Corralitos. Rigo. Casa altura dintel. Bande de los Andes 2829. 7|10|F|36292|7

A MINNI vende terreno 8.000 m tros, kilómetro 8 a 40, metr Carril Nacional, $ 450.000, sal facilidades. Recibo camione Bandera de los Andes 2829. 7|10|F|36293

A. MINNI compra casa Villa Nueva, cualquier construcción 250 - 500 metros, entrego cl lecito Villa Nueva, desocupa vehículos y efectivo. Urgen Bandera de los Andes 2829. 7|10|F|36289

A. MINNI vende dos reglas ca Godoy Cruz, $ 300.000 y vehí lo, saldo convenir. Bandera los Andes 2829. 7|10|F|36290

A. MINNI vende finca Colo Segovia, chacra y riego, p 200.000, saldo convenir y ot Urgente 261644. 7|10|F|36291

A OPORTUNIDAD lindo depa mento antisísmico, San J $ 1.250.000. T|$ 2.500.000. Pue 246991 - 244043. 7|10|C|983

A INTERESADO vendo casa doy Cruz, tres dormitorios negocio maquinarias, instal nes mercaderías 1.500.000 y cilidades. 216796. 7|10|C|93

A $ 2.400.000 T|$ 4.800.000 ch cito desocupado 6ta., ja 1|comedor, 2 dormitorios c|pl res, cocina c|artefactos, com diario, garaje, despensa, p Provivienda. Perú 1214. 7|10|C|006

A $ 1.700.000 T|$ 3.400.000 B Supe m|buen estado, jar 1|comedor, 3 dormitorios cares, amplio garaje, cocin artefactos, patio. Provivie Perú 1214. 7|10|C|003

A $ 1.750.000 T|$ 3.500.000 B Santa Ana, jardines, 1|co dor c|estufa Hogar, 3 dorm rios c|placares, cocina c|arte tos, cochera, patio, fondo c dines. (Recibe coche media Provivienda. Perú 1214. 7|10|C|00

A METROS Lisandro Moyano Heras, casita esquina 121 m adobe vigado, total 90.0 contado 50%, facilidades. cias Mendocinas 1608 - Ci 7|10|F|36

(Más avisos en la página sig

UGARTECHE

60 Has. total, sobre pavimento, con cosecha 20 Has. frutales, resto chacra, trinchera de álamos, casa patronal, casas contratistas, galpones, pozo electrificado, represa, dos tractores con implementos, pulverizadora, atomizadora, acoplado, etc.

— GRAN OPORTUNIDAD - FACILIDADES —

VENDE: PRAFASE S.R.L. Propiedades - Rufino Ortega Esq. Tiburcio Benegas

7|10|F|36223|7|10

Furgón Dodge D-100 Carrozado

Impecable estado, carrocería completa COL-CARD, nueva, recién instalada, modelo 1972, a toda prueba, interior con estantería metálica desarmable y buche sobre cabina.

Caja Original Camioneta Dodge D-100

en conjunto con lo anterior o por separado.

Tratar en: BELGRANO 1639 - GODOY CRUZ

en horario de comercio

6|10|F|35968|7|10

Compro Barbechos

PEDRO XIMENEZ

"ALGUACIL Hnos."

ADMINISTRACION: E. GONZALEZ 521 Godoy Cruz - MENDOZA TELEFONO 222752

VENTAS: Mdo. Coop. Prod. - Ptos. 85-90 - Sarmiento y Pampa, Gllén. - Mza. - Teléf. 260466

7|10|F|29739|7|10

CEMENTO $ 430

CAL	$ 210
RIPIO O ARENA	
EL VIAJE	$ 3.000
SALPICRETTE	$ 840
TACURU	$ 1.250

TODO PARA LA CONSTRUCCION

Corralón Villa Nueva - B. de los Andes 3675 - Tel. 260535. Villa Nueva - Guaymallén.

7|10|F|36252|11|10

TRACTOR D-6

Vendemos tractor Caterpillar D-6-44 A. Motor standard de fábrica. Perfecto estado.

COLON 251 MENDOZA

6|10|F|35954|8|10

URGENTE

Máquina fotográfica Yashica eléctrica vendo por apremios

MAIPU 131 TELEFONO 215102

6|10|C|606|7|10

POR VIAJE VENDO FIAT 125 - 72

Cupé en perfecto estado, verlo en Cipolletti 359 - Dorrego - Tel. 243001, de 11 a 17 horas.

7|10|T|1588|8|10

COMPRO CASA

4 Dormitorios, buena ubicación. Entrego Dpto. céntrico. Oferta a Tel. 293234.

7|10|C|889|7|10

OPORTUNIDAD

Vendo en block 4 casas, 2 plantas, 40% construido y materiale , todos los servicios, media cuadra San Martní, Barrio Bombal. Recibo permuta, alguna facilidad. San Martní Sur 80 - Godoy Cruz

7|10|F|29740|7|10

Empleado/a Administrativo/a

Con conocimientos contables con experiencia y referencias

PERU 1008 — MENDOZA

7|10|F|36207|7|10

HOY Rural Chevrolet 4 puertas 1970

Exclusiva turismo. Precio único. Contado y facilidades. - Permutas.

GUTIERREZ 465 - CIUDAD

7|10|F|36161|7|10

ORO - PLATA

Compramos al mejor precio Evite intermediarios.

JOYERIA ZAMORANO Buenos Aires 140

5|10|C|372|8|10

COMPRO MUEBLES

COMPRO o ANTICIPO DINERO por sus MUEBLES y VARIOS

REMATAMOS ESTE DOMINGO

TIBURCIO BENEGAS 776 TELEFONO 247447

REMATES SELLA

4|10|F|35182|7|10

PERKINS

REPUESTOS LEGITIMOS

Fernando Martinez

SAN JUAN 847 - TEL. 243191 - MZA.

Promotor de Ventas

Exclusivo para visitar farmacias y similares. Preferentemente que haya actuado como visitador médico y conveniente con movilidad propia.

Concurri: 9 DE JULIO 1785 - 17 a 20 hs.

7|10|C|993|7|10

AMPLIA OFICINA SE VENDE

Pleno centro, 2 ambientes, baño, cocina y archivo, edificio gran categoría, planta baja, a la calle, alfombrada.

CON TELEFONO —VERLA Y TRATAR — Patricias Mendocinas 1077

DUBARRY (SACIFI)

Seleccionará vendedor para Mendoza y San Luis Escribir a señor Gerente. Catamarca 83 - 4 Piso - Dpto. 4º - Mendoza.

7|10|F|36082|7|10

RESIDENCIA DE GRAN CATEGORIA

Sup. Total 380 m2. Cubiertos Sobre Terreno de 530 m2.

EXCEPCIONAL UBICACION

Estar con hogar, comedor, escritorio con sala de espera y biblioteca en duplex. 4 dormitorios, 2 baños y toilette, balcón terraza, espaciosa cocina, comedor diario, habitación de lavado y plancha, dependencias de servicio, sótano de múltiples aplicaciones (65 m2.), dos cocheras, patio interno y jardines (frente y fondo).

SOLICITE ENTREVISTA PARA MAYOR INFORMACION AL TELEFONO 258776

CONTACTO

9 DE JULIO 1221 – MZA – TEL. 258776 – 217523

7|10|F|36119|7|10

FINCA EN TUNUYAN "UNICA"

Vendo: 29 Has. 21 Has. manzanos 14 años de primerísima, rendimiento aproximado 900.000 kg.; 20.000 álamos; difinitivo abundante agua; tractor e implementos nuevos; casa; galpón antisísmico. Comisionistas abstenerse. -

DARWIN 668 - Bº Ejército de los Andes - Dorrego

7|10|C|956|7|10

ALAMO

En pulgadas, todas medidas, 2 años estacionado. Alvarez Condarco 551 (Ruta a San Juan Km. 8) El Plumerillo.

7|10|C|938|7|10

Jeep IKA - mod. 72

Largo, cabina metálica, PERMUTO por automóvil similar valor. - Paraguay 2659, Mza.

7|10|F|36211|7|10

VIAJANTE CON MOVILIDAD

Para San Rafael, Gral. Alvear y zonas de influencia, para visitar empresas de ómnibus, empresas constructoras, bodegas, fincas, etc. - Escribir detallando referencias.

Sr. GERENTE - COLON 430 - PRIMER PISO - OFICINA 16

6|10|T|1542|7|10

URGENTE

De particular a particular vendo Fiat 600, mod. 66, muy buen estado. Razonable oferta contado. - Vendo por Viaje - Olascoaga 360 - LAS HERAS - TELEFONO 214626

7|10|C|997|7|10

EMPLEADO MOSTRADOR

CON EXPERIENCIA EN FERRETERIA Y PINTURAS

POSTE RESTANTE (25) F.B. - MENDOZA

6|10|C|732|8|10

Importante Empresa Requiere DACTILOGRAFA

Datos personales, antecedentes y pretensiones a:

POSTE RESTANTE W.T. (5) DIARIO LOS ANDES

7|10|F|36257|10|10|A

OFICINA

Gral. Paz y San Martín

Recepción y Privado, con muebles y acondicionador de aire. Desocupada. Vendo. - Llaves: RIVADAVIA 234 - MENDOZA Teléfono 243828

7|10|F|36222|7|10

FORD FALCON 1971 de Lujo

Vendo o permuto - Excelente estado - Pocos Kms. GODOY CRUZ 487 . - SAN JOSE - GLLEN.

5|10|F|35674|7|10

Departamento

Chile Nº 1358 - 6º P. - Nº 39 1 Dormitorio, 1/comedor, coc.-na, baño. Total alfombrado y amueblado. Dueño vende.

7|10|C|926|7|10

BARRIO TRAPICHE

Vendemos urgente, antisísmica, 3 dormitorios, living comedor, cocina comedor y dependencias.

CORDOBA 154 — CIUDAD

7|10|F|36210|7|10

Oficial ELECTRICISTA Máquinas Viales - Oficial CHAPISTA

NAZAR y CIA. - PASO DE LOS ANDES 1784 - CDAD.

7|10|C|966|7|10

CON $ 2.000.000 A PRECIO "REGALO"

Vendo 10.500 m2. con antisísmica 180 cub. y 5 galpones 1.000 cub., agua corriente, riego, luz, teléf., sobre asfalto, s/gas, fuerza, forestación pileta 5 x 7. - Apropiado p/criadero, indust., etc. - Saldo 6 trimestres. - Benturino. - Colón 669. - Tel. 246927. - Lugones.

7|10|F|36156|7|10

BARBECHOS

VIVERO TRES PORTEÑAS TINTAS - BLANCAS Y OTRAS

ALAMOS HIBRIDOS Y OTROS

RIVADAVIA 23 — TELEFONO 5 — PALMIRA

31|8|F|2213.|Pte.

LICITACIONES

MINISTERIO DE ECONOMIA

CORPORACION DE EMPRESAS NACIONALES

Yacimientos Petrolíferos Fiscales

YACIMIENTO MENDOZA

LICITACION PUBLICA Nº 1.318

CONDUCTORES ELECTRICOS

APERTURA 25 - 10 - 76 A LAS 11 HORAS

LICITACION PUBLICA Nº 1.319

MOTORES DIESEL 6 CILINDROS, BLINDADOS PARA INTEMPERIE, DE 180 H. P.

APERTURA 26 - 10 - 76 A LAS 10.30 HORAS.

LICITACION PUBLICA Nº 1.320

CUBIERTAS Y CAMARAS PARA VEHICULOS.

APERTURA 26 - 10 - 76 A LAS 12 HORAS

LICITACION PUBLICA Nº 1.321

ELECTRODOS, VARILLAS Y ALAMBRES PARA SOLDAR.

APERTURA 27 - 10 - 76 A LAS 10.30 HORAS.

LICITACION PUBLICA Nº 1.322

CALZADOS DE SEGURIDAD.

APERTURA 28 - 10 - 76 A LAS 10.30 HORAS.

LICITACION PUBLICA Nº 1.323

VALVULAS DE ACERO, TIPO Y MEDIDAS VARIAS.

APERTURA 29 - 10 - 76 A LAS 10.30 HORAS.

Pliegos: ADMINISTRACION MENDOZA - Salta 672 - Godoy Cruz (Mendoza). Valor del Pliego: $ 500.-

1|10|F|17269|10|10|D

GOBIERNO DE MENDOZA

Ministerio de Bienestar Social

INSTITUTO PROVINCIAL DE LA VIVIENDA

Llámase a Licitación Pública, para el día y hora que a continuación se detalla, por la compra de "HIERRO y CLAVOS", con destino al Barrio SANIDAD ARGENTINA A.T.S.A. II.

EXPEDIENTE Nº 1.386 -D- 76

DIA: 26 de Octubre de 1976

HORA: 10

Los pliegos de condiciones se encuentran a disposición de los interesados, en la sede del Instituto Provincial de la Vivienda, sita en calle Emilio Civit 642 de ciudad, en horario de 8 a 13 horas.

5|10|F|35420|8|10|A

MUNICIPALIDAD DE LA PAZ (Mza.)

LICITACION PUBLICA Nº 3/76

APERTURA: Día 27 de octubre de 1976, 10 horas

PROVISION DE: 4.500 m3 de ripio para base estabilizada
1.750 m3 de ripio para carpeta asfáltica
250 m3 de arena para sellado.

Informes y pliegos en Contaduría Municipal

VALOR DE LA CARPETA: $ 1.000.

7|10|F|36060|9|10|A

MINISTERIO DE BIENESTAR SOCIAL DE LA NACION

Instituto de Servicios Sociales Bancarios

Llámase a concurso de precios para contratar, por el término de un (1) año, el servicio de limpieza de sus oficinas ubicadas en calle 25 de Mayo Nº 734 de la ciudad de Mendoza.

Los interesados podrán consultar sobre la naturaleza de los servicios, base y condiciones en las oficinas del Organismo sito en calle precedentemente indicada de 13 a 20 horas. Las propuestas serán aceptadas hasta el día 20 de Octubre de 1976. 7|10|C|942|7|10

MINISTERIO DE ECONOMIA

CORPORACION DE EMPRESAS NACIONALES

YACIMIENTOS PETROLIFEROS FISCALES

ADMINISTRACION MENDOZA

LICITACION PUBLICA AM. Nº 1.317:

Ampliación Cargadero de Petróleo en área Malargüe Administración Mendoza.

Apertura: 25 de Octbure de 1976 a las 10 horas.

Valor del Pliego: $ 1.500.

LICITACION PUBLICA AM. Nº 1.324:

Transporte de Petróleo en camiones tanque en zona Sur Area Malargüe - Administración Mendoza.

Apertura: 26 de Octubre de 1976 a las 11 horas.

Valor del Pliego: $ 2.000.

Retiro de los mismos, calle Salta 672 - Godoy Cruz, Mendoza.

1|10|F|34182|10|10

MINISTERIO DE ECONOMIA

CORPORACION DE EMPRESAS NACIONALES

GAS DEL ESTADO

Licitación Pública Nº 26/76: "Por la contratación de los servicios de distribución de cilindros de gas licuado desde planta Luján de Cuyo - Mza. y el domicilio de los usuarios en San Martín - Mza.".

Apertura: 21 de Octubre de 1976 a las 11 horas.

Pliegos: Administración Cuyo, (División Compras), Las Tipas y Sigo. del Estero - Godoy Cruz - Mendoza, en horario de 7.30 a 14 horas días hábiles.

30|9|F|33998|7|10

AVISOS CLASIFICADOS

(Viene de la Pág. anterior)

Compra y Venta de Propiedades

HERMOSO departamento alfombrado, 2 dormitorios, dependencias. Barrio Cano, entrego con 1.000.000, facilidades - Patricias Mendocinas 1608. Ciudad.

7|10|F|36304|7|10

NTISISMICA 5º Sección, vendo casa 380.000.000 total, facilidades. Guarna. Olascoaga 389, ciudad.

5|10|C|317|7|10

ROVECHE, departamento frontal, planta baja, 2 dormitorios, cochera y teléfono. San Martín Sur 1107. Godoy Cruz. T. 225842.

6|10|F|29699|9|10

TISISMICA, 6ª, vendemos, 2 dorm., living, 2 baños, garaje, habitación servicio. Inversores Asociados. Buenos Aires 355, Ciudad.

6|10|C|612|7|10

PLIA casa 6ª Sección, cristalier carpintería, verdadera oportunidad, ripermuta. San Juan 894 - 1º - C.

7|10|C|940|7|10

TISISMICA General Paz, 3 dormitorios, dependencias, vendo, recibo casa chica, Salta 1743.

7|10|C|943|7|10

URADO vendo casa, 170 millones total. Facilidades. Teléfono 223602 - 225579.

7|10|C|920|7|10

TISISMICA total 2.800.000. Godoy Cruz, 3 dormitorios, facilidades. Quiroga. - 222508.

7|10|F|36155|7|10

TISISMICA San José, comedor, tres dormitorios, cochera, buen patio, - 221252.

7|10|C|895|7|10

ANTISISMICA, tres dormitorios, garaje. Godoy Cruz, vendo. Teléfono 240131.

7|10|C|963|7|10

ANTISISMICA 3 dormitorios, Godoy Cruz, entrada vehículos fuerza, galpón. Otra frente Hipódromo con salón negocio. Ancor Inmobiliaria. 259797.

7|10|C|979|7|10

ANTISISMICA Barrio Santa Ana, 3 dormitorios. Inmobiliaria Andes. Dorrego 123. 242917.

7|10|C|982|7|10

AMPLIO chalet de estilo, tres dormitorios, dos baños, living, comedor, comedor diario, servicios totales, jardines. Ossola vende en Barrio Cívico. Además tiene tres ambientes, independientes para profesional. 291304.

7|10|C|996|7|10

ALTISIMA producción tiene el parral de una hectárea con buena casa que vendo en Plumerillo. - Recibo permutas. - 291304.

7|10|C|996|7|10

ANTISISMICA 3 dormitorios, sexta sección. Anticipo 180.000.000. Facilidades. José Federico Moreno 1575.

7|10|F|36312|7|10

ANTISISMICA Barrio Ejército los Andes, Dorrego, 3 dormitorios, dependencias de servicio. Anticipo 220.000.000. José Federico Moreno 1575.

7|10|F|36311|7|10

BARRIO Bombal, vendo casa estrenar, 3 dormitorios. - Colón 293, Teléfono 249914.

5|10|C|442|8|10

BARRIO Trapiche, Godoy Cruz, amplio living-comedor, 3 dormitorios, cochera, dependencias, patio grande. Total: pesos 3.500.000. Facilidades. Gómez Mansilla - Chile 838. Teléfono 290585. 7|10|F|36132|8|10

BONITA: antisísmica chica, Barrio Trapiche, 3 ambientes, dependencias, $ 1.000.000 y facilidades, total $ 3.000.000, recibo automotor vendible. Pereyra. Reconquista 170. G. Cruz. 222269.

7|10|F|29725|7|10

CASA a estrenar, sobre Alberdi. Ciudad. 3 dormitorios, living comedor, cochera y dependencias. Total 4.500.000, mitad contado, mitad 1 año. - Tel. 290158.

7|10|F|36299|7|10

CASAS: Dorrego 271 mts.2 buen estado, 110 cubiertos, entrada vehículo, cocina comedor, mesada mármol, calefón termo, teléfono, 900.000 contado, saldo seis trimestres o 1.700.000 contado. Otra similiar, 140 mts.2, 120 cubiertos, todos servicios, 2.900.000 financiados. Otra Colón, Godoy Cruz, 500 mts.2, 250 cubiertos, tres dormitorios, con departamento interno 2.000.000 contado y facilidades. Otra esquina, buen estado, mixta, calle Lavalle, 700.000 contado y facilidades. Otra Independencia, Las Heras, 350 mts.2, 130 cubiertos, antisísmica esquina, 1.250.000 contado y facilidades. Benturino. Colón 669. - 246927. Lugones.

7|10|F|36056|7|10

CORDOBA y Montecaseros, vendo hermosa casa, l/comedor, 3 dormitorios, escritorio, dependencias teléfono. Ideal profesionales. Colon 293. Teléfono 249914.

5|10|C|442|8|10

CASA-QUINTA, 2.600 mts.2, Bermejo. Total $ 1.500.000 con facilidades. Gómez Mansilla. Chile 838. Teléfono 290585.

7|10|F|36130|8|10

CAMPO 208 hectáreas. Costa de Araujo. 102 hectáreas Montecaseros, vendo. Tel. 215354.

7|10|C|943|7|10

COMPRO contado departamento céntrico, casa y un lote. Teléfono 257080

7|10|C|929|7|10

CASITA Las Heras, modesta desocupada vendo. Total $ 370.000 facilidades. - 261973.

7|10|F|36165|8|10

COMPRO "urgente" antisísmica chica, 2 dormitorios, dependencias y garaje hasta $ 3.500.000. H. D'Angelo. T. 252122.

7|10|F|36237|8|10

CASA estrenar, ciudad, 2/3 dormitorios, cochera, vendo. Duarte Godoy. Avenida España 1056. T. 248212.

7|10|C|962|7|10

CON 50%, lindos terrenos de 74.000 15.000 - 3.500 y 2.000 metros, frente a pavimento, agua, luz, colectivos (calle Godoy Cruz) y Avda. Rodríguez Peña. Próximos autopista y Ruta 7. Permuto, escucho ofertas. Juárez. Teléf. 262650. Libertad 885. Villa Nueva.

7|10|F|10123|7|10|D

CASA material vendo, 2do. Barrio Bancario, Godoy Cruz, contado y facilidad. San Martín Sur 80. Godoy Cruz.

7|10|F|29743|7|10

CASA antisísmica, 1 planta, vendo como terreno a mts. de Emilio Civit, superficie 600 metros, con 16 mts. de frente, living comedor, 4 dormitorios y dependencias. Facilidades. Mengoni. Colón 428. T. 246295.

7|10|F|36277|7|10

CON $ 250.000, casita 3 habitaciones, ladrillos, techos revocados, contrapisos, colectivos, bien construido. Otro con 220.000. - 300.000, agua, luz, conectada. - Permuto. Escucho ofertas, Juárez. Tel. 262650. Atiendo Sábados todo el día. Libertad 885, Villa Nueva.

7|10|F|10122|7|10|D

CON $ 350.000, casa, ladrillos, 2 dormitorios, agua, luz, baño, habitable. Otras, con poco dinero, permuto, escucho ofertas. Juárez. Tel. 262650. Atiendo Sábados todo el día. Libertad 885, Villa Nueva.

7|10|F|10121|7|10|D

CAMPO: 125 Has., Costa de Araujo, s/pavimento. Vendemos, facilidades. Castillo Moreno. Catamarca 261.

7|10|F|36270|7|10

CIUDAD San Martín, pleno centro, casa c/antigua, t/servicios, 1.000 m2., vendemos facilidades. Castillo Moreno. Catamarca 261. - T. 245391.

7|10|F|36267|7|10

CASA material, Godoy Cruz, vendo, 3 dormitorios, dependencias, 4 cuadras plaza Godoy Cruz, total 160.000.000, contado 50%, facilidades. Patricias Mendocinas 1608 - Ciudad.

7|10|F|36303|7|10

CASA amplia, c/antigua, s/Buenos Aires, 480 m2., t/servicios, 16 mts. frente, vendemos. Castillo Moreno - Catamarca 261.

7|10|F|36268|7|10

CASA material, Godoy Cruz, 2 dormitorios, dependencias. Por enfermedad vendo. Anticipo 40 millones, saldo 24 meses. Total 130.000.000. José Federico Moreno 1575.

7|10|F|36316|10|10

CASA metros plaza Godoy Cruz, 2 dormitorios, dependencias. Total 240.000.000. Anticipo 50 % José Federico Moreno 1575.

7|10|F|36313|7|10

CHALET a estrenar Paraná y Martínez de Rosas. Total con facilidades $ 6.600.000; 3 dormitorios, cochera, etc. Gómez Mansilla - Chile 838. Teléfono 290585.

7|10|F|36128|7|10

CHALECITO 2 dormitorios, Godoy Cruz, vendo. Recibo departamento un dormitorio, ciudad. 222508.

7|10|F|36154|7|10

CHALET, Living comedor, comedor diario, garaje, 3 dormitorios, 2 baños, patio, pesos 7.000.000. Otro: Moldes, living comedor, 2 dormitorios, 2 baños, patio, cochera. Pesos 5.200.000. "Arenas Propiedades". Colón 484. Teléfono 244790.

7,10|F|36224|7|10

¿DESEAN vender o comprar propiedades? Entrevisten a profesional habilitado, consultando sin compromiso al Martillero Angel Lencinas - San Luis 355 - Mendoza. 29|9|C|536|14|10

DESOCUPADA en 6ª Sección, casa 10 habitaciones, 3 baños instalados, ideal para residencial, contado $ 1.600.000, saldo dos años. Jujuy 123, Cdad.

6|10|T|1565|7|10

DEPARTAMENTO muy céntrico, planta baja, con 5 ambientes amplios. Total $ 8.800.000; recibe más chico. Gómez Mansilla - Chile 838. Teléf. 290585.

7|10|F|36127|7|10

DEPARTAMENTOS Barrio Bombal, nuevos a estrenar, 1, 2 y 3 dormitoriods, con cocheras. Gómez Mansilla - Chile 838, teléfono 290585.

7|10|F|36126|7|10

DESOCUPADA vendo casa 6ta. Sección, amplia, todos servicios. Total $ 2.000.000; mitad contado, resto escrituración. También otra pegada Ciudad, pesos 2.800.000, c/$ 1.800.000 contado y convenir; recibiría vehículo mi 70 en adelante. Tratar: Perú Nº 847. Las Heras, de 16 a 20 20 horas. 7|10|C|881|7|10

DISPONEMOS hermosos locales para otorgar en concesión por día, semana, o por mes. Concurrencia masiva de público, "Mercado de Pulgas". A. Calle 77, Dorrego.

7|10|F|36175|10|10

DEPARTAMENTO monoblock Mitre, frontal, living, dos dormitorios, impecable, 220.000.000. - 221252. 7|10|C|895|7|10

DEPARTAMENTOS vendemos en pleno centro, 2 dorm. J. F. Moreno 840. T. 245934.

7|10|C|905|8|10

DEPARTAMENTO 2 dormitorios, planta baja, ciudad, excepcional ubicación. Vendo urgentísimo - 227011. 7|10|F|29711|7|10

DESOCUPADA casa mixta, Gllén., 3 dormitorios, otras comodidades. Entrega inmediata. Total $ 2.000.000. Navarro. 251410.

7|10|T|1595|7|10

DEPARTAMENTO estrenar, 2 dormitorios, terraza exclusiva, baño servicio, inmediaciones Monasterio María. H. D'Angelo. T. 252122. 7|10|F|36241|8|10

DUEÑO vende a estrenar 6ª Sección antisísmica 3 dormitorios, 2 patios, cochera y demás dependencias, amplias facilidades. Lugones Nº 233. Ciudad.

7|10|C|955|7|10

DEPARTAMENTO, 3 dormitorios, sobre Avenida San Martín, Godoy Cruz. Duarte Godoy. Avenida España 1056. T. 248212.

7|10|C|932|7|10

DEPARTAMENTO céntrico, 2 dormitorios, living, dependencias servicio. Vendemos, facilidades. Córdoba 154. Ciudad.

7|10|C|964|7|10

DEPARTAMENTO, metros centro, tres dormitorios, dependencias servicio, dos cocheras. Trogilia. Teléfono 240131.

7|10|C|968|7|10

DEPARTAMENTOS planta baja, sexto piso, 2 dormitorios, entrega inmediata. Ancor Inmobiliaria - 259797. 7|10|C|978|7|10

DEPARTAMENTO céntrico, desocupado, mts. Buenos Aires, 3 dormitorios, dependencias, artefactos, vendemos. Castillo Moreno. Catamarca 261.

7|10|F|36266|7|10

DEPARTAMENTOS 2 y 3 dormitorios, calle Lavalle al 300, ciudad, con o sin dependencias de servicio. Tel. 290158.

7|10|F|36305|7|10

EXCELENTE lote 15.80 mts. de frente, Perú y Mosconi pesos 650.000 y facilidades. Teléfono 232177. de 15/19 hs.

6|10|C|649|8|10

EN VENTA: Lote 1.300 m2., en Godoy Cruz, c/luz y fuerza, apto industria. Inversores Asociados. Buenos Aires 355, Ciudad.

6|10|C|612|7|10

EN SAN JOSE Dpto. interno, 2 dormitorios, amplia cocina comedor, baño instalado. Contado $ 500.000. Saldo $ 15.000 mensuales. Jujuy 123. 7|10|T|1612|8|10

EN SAN JOSE, antisísmica, 2 dormitorios, garaje, salón para negocio, vendemos, facilidades. - Córdoba 154. Ciudad.

7|10|C|964|7|10

EN CIUDAD, metros calle Entre Ríos, casa interna, 4 habitaciones. Total $ 120.000.000 m/n., con facilidades. Córdoba 154. Ciudad.

7|10|C|964|7|10

EN GODOY CRUZ, casa 2 dormitorios, dependencias, entrada vehículo, 500 mts.2. Vendemos, facilidades. Córdoba 154. Ciudad.

7|10|C|964|7|10

EN LAS HERAS: casa de material, 3 dormitorios, living comedor, cocina comedor, baño instalado, galería, garaje, puerta servicio, baño servicio, agua, luz, cloacas, super gas. Contado y facilidades. Vende Inmobiliaria Belgrano. - Cabral y Burgos. Las Heras.

7|10|C|032|7|10

EN LAS HERAS: varios lotes, diferentes ubicaciones y medidas. Contado y facilidades. Vende Inmobiliaria Belgrano. Cabral y Burgos. Las Heras.

7|10|C|032|7|10

EN LAS HERAS: casa de adobe, en regular estado, 3 dormitorios, galería, cocina. 450 mts. de terreno. Contado y facilidades. - Vende Inmobiliaria Belgrano. - Burgos y Cabral, Las Heras.

7|10|C|032|7|10

EN LAS HERAS: Barrio Caruso, casa antisísmica, 3 dormitorios, living comedor, cocina comedor, garaje, despensa, patio, baño instalado, todo servicio. Contado y facilidades. Vende Inmobiliaria Belgrano, Cabral y Burgos. Las Heras.

7|10|C|032|7|10

EN CIUDAD, casa 3 dormitorios, dependencias. Desocupado, vendemos. Córdoba 154.

7|10|F|36279|7|10

EN CIUDAD, a metros de San Martín, casa 6 habitaciones, 2 cocinas, 2 baños, garaje, patio amplio. Ideal para Residencial. - Vendemos urgente. Córdoba 154.

7|10|F|36280|7|10

EN BARRIO Parque y Las Heras, vendo terrenos a precios razonables. Desiderio Pérez. 223405.

7|10|C|993|7|10

EN VERGEL, Tres de Mayo c/ Costa de Araujo, vendo fincuitas de 4 a 6 Has., excelente producción. Consúlteme. Desiderio Pérez. 223405.

7|10|C|993|7|10

FINCA 20 Has., Nueva California, sembrada ajos, cebolla, melones, frutales nuevos, tractor, pozo 8" y demás, vendo. - Teléfono 281973.

7|10|F|36167|8|10

FINCA 46 hectáreas., 16 forestadas, 6 hectáreas parral, regadío, vendo. Salta 1743.

7|10|C|943|7|10

FINCA compro con o sin viñedo a propietario. Tel. 261973.

7|10|F|36164|7|10

FINCA 8 Has. viña, producción 1.000 quintales. Kilometro 25, Ruta San Juan. Acepto permuta. $ 150.000 contado, saldo facilidades. 227011. 7|10|F|29713|7|10

FINCA a 40 kms. de ciudad, zona sur y a mts. del pavimento, rodeada de grandes viñedos, tierras alta calidad, 9 Has. de duraznos para fábrica y 5 Has. de tierra parte con quinta, espléndido pozo electrificado, casa con luz. Tractor Fiat con implementos y demás herramientas. Contado y facilidades. Recibo permutas. Casa Munello: Ofic. Salta 1242. Cdad.

7|10|F|36236|7|10

FINCA en Tunuyán: Total 10 Has. 2 de parrales, 1 Ha. duraznos, resto para chacra o forestación lista para plantar, surgente 8", casa, galpón, tractor, implementos nuevos. ¡Increíble! Total: $ 380.000.000. 50% contado. Posesión inmediata. Darwin 668. Bº Ejto. de los Andes. Dorrego.

7|10|C|956|7|10

FINCA: 10 Has. Corralitos, viña, chacra, casa, pozo electrificado, d/riego. Vendemos, facilidades. - Castillo Moreno. Catamarca 261.

5|10|F|36264|7|10

FINQUITA 2½ Has., Primavera, casa, galpón material, frutales, vendo. Salta 1743.

7|10|C|943|7|10

GODOY CRUZ: pegado San Martín Sur, casa 3 ambientes, dependencias y servicios completos. $ 2.000.000, con facilidades, recibo automotor chico. Pereyra. Reconquista 170. G. Cruz. 222269.

7|10|F|29727|7|10

GODOY CRUZ: pegado Barrio Bancario, casa 3 ambientes, dependencias y servicios completos. $ 1.750.000, con facilidades, recibo automotor vendible. Pereyra. Reconquista 170. G. Cruz. T. 222269. 7|10|F|29726|7|10

GALPON: centro Godoy Cruz; 500 m cubiertos, oficinas, t/servicios. Vendemos, facilidades. Castillo Moreno - Catamarca 261.

7|10|F|36269|7|10

HASTA $ 11.000.000 compro "urgente" casa corte moderno, mínimo 4 dormitorios. H. D'Angelo. T. 252122.

7|10|F|36239|8|10

HERMOSA casa mixta, en Benegas vendo, contado y facilidad. Recibo auto parte de pago. San Martín Sur 80. Godoy Cruz. T. 221087. 7|10|F|29741|8|10

IMPORTANTE ubicación San José, 3 dormitorios, garaje, total $ 2.000.000. Matienzo 784. - San José. Teléf. 259905.

7|10|C|814|10|10

LOTE, 250 mts., Barrio Santa Ana, $ 270.000 contado, saldo facilidades. Recibo vehículo, 9 de Julio 1030, local 3, Ciudad.

6|10|F|36043|7|10

LOTE 346 mts. frente hospital El Carmen, excelente ubicación. Teléf. 218700.

7|10|C|695|7|10

LOTE 11,60 x 17, 5ta. Sección. $ 1.200.000. - Caminos. - Federico Moreno 1819.

7|10|C|929|7|10

LUJAN, casa 3 dorm. en calle España, y lotes en ruta 40. Carrodilla, Drummond y Santa Elena. J. F. Moreno 840, Teléf. 245934 y Balcarce 84. T. 980926. Luján.

7|10|C|905|8|10

LOTE líquido, 325 m2., 12 frente, zona urbanizada, pasos Sarmiento Luzuriaga. $ 250.000 - 227011.

7|10|F|29710|7|10

LOTE ciudad 840 m2., (9 x 48), todos servicios total $ 1.800.000. - Navarro. 251410.

7|10|T|1596|7|10

LOTE en Las Heras, con 1 pieza amplia, agua, luz. Contado pesos 150.000. Saldo $ 5.000 mensuales. Jujuy 123.

7|10|T|1613|8|10

LOTE en Bermejo 1.000 mts., con 27 mts. de frente, agua, luz, pavimento. Contado y facilidades. Casa Munello. Ofic. Salta 1242. Cdad.

7|10|F|36235|7|10

LOCAL frente Bandera de los Andes, San José y a pocas cuadras de la Terminal esquina 160 mts. cubiertos, antisísmico todos los servicios, fuerza. Contado y facilidades. Recibo permutas. Casa Munello. Ofic. Salta 1242. Cdad.

7|10|F|36234|7|10

LOTE sobre Manuel A. Saez, 128 mts. interno. Inmobiliaria Andes. Dorrego 123. 242917.

7|10|C|982|7|10

LOTE 320 m2., Perú y Sarmiento, Las Heras, t/servicios. Otro 1.000 m2., Francisco de la Reta y Olascoaga, San José, t/servicios. vendemos facilidades. - Castillo Moreno. Catamarca 261.

7|10|F|36265|7|10

LOTE 10 x 30, Sexta Sección, sobre Rubilar. Edificación apta depósito. Ancor Inmobiliaria. - 259797.

7|10|C|979|7|10

LOTE Barrio Minotto, 250 mts. Facilidades. Andes. Dorrego 123 - 242917. 7|10|C|982|7|10

LOTE Godoy Cruz, cerca Carril Cervantes, 120 mts. Contado pesos 15.000.000. Andes. Dorrego 123. 242917.

7|10|C|982|7|10

LOTE 1.240 metros, ideal industria, sobre ruta nueva Nº 7, Beltrán, total 50.000.000, recibo coche chico por saldo. Patricias Mendocinas 1608, Ciudad.

7|10|F|36296|7|10

LOTE en 5ª Sección, 250 m2. sobre calle Rodríguez, contado y facilidades. Tel. 290158.

7|10|F|36297|7|10

LOTE 5ª Sección, sobre Pueyrredón y Bravo a 30 metros de Boulogne Sur Mer, superficie 14.30 por 16 de fondo, planos aprobados, total 360.000.000, recibo coche. Patricias Mendocinas 1608 - Ciudad.

7|10|F|36295|7|10

LOTE cerrado con edificación precaria, excelente ubicación. Las Heras, total 50.000.000, contado 50%, saldo 20 meses. Patricias Mendocinas 1608. Ciudad.

7|10|F|36294|7|10

NECESITO comprar casa, barrios: Trapiche, San Ignacio, pago hasta 300.000 millones. T. 258845.

7|10|C|957|7|10

OFREZCA o compre su inmueble a inmobiliaria responsable... una de ellas: Benturino. Colón 669. 246927-227629. Lugones.

5|10|F|35405|9|10

OFICINA vendo, con teléfono, Sarmiento a un paso de San Martín. Don Bosco 103, Mza.

7|10|C|828|7|10

OPORTUNIDAD: San Martín 1000 dpto. 3 dorm. y deps. m$n. 600.000.000; Gral Paz 500, local negocio 90 m2. c/teléfono, total contado m$n. 320.000.000. Canizo Puebla. T. 247398. - 8.30 - 12 y 16 a 20 hs.

7|10|F|36230|7|10

PERMUTO por Dpto. casa en Bermejo, antisísmica, muy bonita, 2 dormitorios, living comedor, cocina, baño instalado, patio con churrasquera, Jujuy 123 Teléf. 250530. 6|10|T|1566|7|10

POTRERILLOS: Vendo lote c/cabaña, cercado y arbolado o permuto. Tratar: Paraná 708, Ciudad. De 18.30 a 21 hs.

6|10|C|728|7|10

PARTICULAR, vendo casa antisísmica en Luzuriaga, de 3 dormitorios, living comedor, cocina comedor, baño, lavandería, garaje, habitación de estar, pérgola con parral, parrillera. Teléfono 247815.

6|10|C|624|7|10

PERMUTO casa en Entre Ríos, Villa Libertador, por casa en Mendoza. Llamar Tel. 231740.

5|10|C|559.560|7|10|AD.

PERMUTO casa en Godoy Cruz, calle Alte. Brown, por galpón con vivienda en Godoy Cruz, Guaymallén. Diferencia a convenir. Atiendo hasta el domingo 10 a cualquier hora. Tratar Alte. Brown 1254, G. Cruz, Tel. 290819. 7|10|C|803|7|10

PERMUTO excepcional departamento amplio, sobre San Martín, Godoy Cruz, por casa 1 planta, 227011. 7|10|F|29712|7|10

PANQUEHUA, 1.100 mts. frutales, casa. Recibo automóvil y efectivo. 214316. 7|10|T|1603|7|10

POR VIAJE urgente s/V. Castillo 2400, 2 plantas, 3 d

ENRIQUEZCA SU TIERRA!
ABONO ORGANICO MAS "F"
GUANO DESHIDRATADO DE GALLINAS PONEDORAS
MAQUINARIAS AGRICOLAS
STABIO S.A.I.C.
MENDOZA - SUC. ESTE - TUNUYAN - LA CONSULTA - SAN RAFAEL

OFICIALES NECESITAMOS
2 MUEBLEROS Y UN LUSTRADOR
Inútil presentarse si no son competentes. Se probarán. - Rodríguez 1286 - Ciudad Mza. - Tel. 250179
7|10|C|772|7|10

NECESITO
TOPADORISTA
FIAT L. 55 Oruga
RIVADAVIA 93 - G. CRUZ
710|F|36117|7|10

VIAJANTES
D. M. Distribuidora Fabricantes
Armería, Cámping, Pesca y Afines Incorpora viajantes libres para Mendoza, San Juan y San Luis
Presentarse en Horario 10 a 12 y 16 a 21. Bº Infanta Mercedes de San Martín, Manzana 1, Casa 8
COOPERATIVA TROLEBUS LAS HERAS - MENDOZA
5|10|C|23|7|10

LOCAL
En galería céntrica, 45 m2. con entrepiso, baño privado, teléfono, instalación le gas, vendo o permuto por automotor o artículos del hogar.
Leonidas Aguirre 375 - Ciudad
6|10|C|608|8|10

OPORTUNIDAD
Vendo Fiat 128/72. Gran oportunidad. Tratar: Teléf. 214923 13.30 a 16 hs. - 21 a 22.30 hs.
5|10|F|391|7|10

LABORATORIO BURROUGHS WEUCOME
NECESITA
A. P. M. ZONA SAN JUAN
REQUISITOS: Experiencia previa - Movilidad propia - Estudios secundarios completos - Edad: 25 a 30 años - Presentarse: HOTEL SUSSEX (SAN JUAN) - De 9 a 12 y 15 a 17.30 hs.
7|10|C|877|7|10

QUEMO
Filmadora Keinstone Super 8 y Grabador Solid State, todo $ 100.000. - 9 DE JULIO 1539 - 1º C.
7|10|F|36209|7|10

Compro Motor
FIAT C.P.3 NUEVO - 0 Km.
MURIALDO 690 - TELEF. 260352 - VILLA NUEVA
7|10|C|990|7|10

MATERIALES PARA LA CONSTRUCCION
GRIFERIA - YESO - CHAPAS GALVANIZADAS
ARTEFACTOS PARA BAÑOS - CAÑOS DE CEMENTO
CEMENTO - CAL - ARENA - LADRILLOS
CORRALON PLUS - ULTRA
PASO DE LOS ANDES 425 - MZA. - TEL. 248045
REPARTO A DOMICILIO
MAGRO

AVISOS CLASIFICADOS

(Viene de la Pág. anterior)

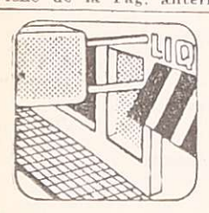

Compra y Venta de Negocios

ARAPURADISIMO líquido! Fiambrería, frutería céntrica. Recibo automóvil. Lamadrid 333. Cdad. 7|10|C|892|7|10

DESPENSA Kiosco, excelente ubicación, con vivienda. Vendemos facilidades. Córdoba 154. Ciudad. 7|10|C|964|7|10

DESPENSA céntrica, maquinarias, mercaderías. Anticipo 12.000.000. José Federico Moreno 1575. 7|10|F|36315|7|10

GRAN negocio, vendo pleno centro. Restaurante, rotisería. T. $ 3.000.000. Fac. Incluye instalaciones, todas nuevas. Puebla. 246990 - 244043. 7|10|C|988|7|10

HOTEL céntrico c|salón anexo, vendo d|sociedad. Total m$n. 500.000.000. Facilidades. San Juan 1484 - 1º - C. 7|10|C|940|7|10

LOCAL céntrico, salón frontal, teléfono, 2 oficinas, seminuevo. Especial profesionales, empresas, representaciones. Ancor Inmobiliaria - 259797. 7|10|F|36065|7|10

NEGOCIO pleno centro, buenas utilidades vendo. Troglia. Teléfono 240131. 7|10|C|968|7|10

NEGOCIOS café bar americano, céntricos. Vendo. Recibo permutas. Ancor Inmobiliaria. 259797. 7|10|C|979|7|10

OFRECEMOS brillante oportunidad para que Ud. se independice comercialmente. - Consulte "Mercado de Pulgas". - A. Calle 77, Dorrego. 7|10|F|36191|10|10

ROTISERIA, con buena clientela. Vendemos facilidades. Recibimos vehículo, lote. Córdoba 154. Ciudad. 7|10|C|964|7|10

RESIDENCIAL céntrica, teléfono, 9 habitaciones. Anticipo 80 millones. Recibo automóvil. José Federico Moreno 1575. 7|10|F|36314|7|10

SOCIO aporte medio capital y trabajo para explotar pizzería, rotisería, bar, restaurante. Tratar: 9 de Julio 2187, Dpto. 1, ciudad. 5|10|C|329|7|10

VENDO dos mercaditos, uno en Ciudad y otro en Las Heras. Tratar: Independencia 2488. Las Heras. 7|10|C|855|9|10

VENDO a particular instalaciones de despensa c|mercaderías a convenir y local alquilo en Godoy Cruz, tratar: Mármol 728. Godoy Cruz. 7|10|T|597|7|10

VENDO bar y rotisería, bajo alquiler, Teléfono 244149, de tarde. 7|10|C|018|7|10

Compra y Venta de Muebles

A. SELLA, Tel. 247447 - Martillero. Tiburcio Benegas 776, ofrezca muebles, artículos hogar, máquinas usadas; dinero en el acto. 11|2|F|6972|Pte.

A. BENTURINO Tel. 244335-248730 ofrezca muebles, antigüedades, artículos en general. Colón 669. 33|Pte

A. AMIRANO - Martillero. Teléfono 347711, Aristides Villanueva 332, ofrezca muebles, antigüedades, maquinarias artículos generales. Pagamos mejor. Anti-

DORMITORIO seminuevo, enchapado fórmica. Total $ 40.000. Pellegrini 238. San José. 7|10|C|006|8|10

Compra y Venta de Automotores y Cubiertas

ANDES AUTOMOTORES
Roberto Wainsztein
O'Brien esq. Alberdi
San José

Cupé Chevy 1972	$	390.000
Fiat 128 IAVA 1973	„	290.000
Fiat 128 1971/72	„	250.000
Mercedes Benz 220 1960	„	390.000
Torino S 4P 1970	„	230.000
Rural Rambler 1969	„	190.000
Camioneta Peugeot 1969	„	190.000
Fiat 1500 1969	„	150.000
Valiant IV 1967/66	„	180.000
Renault R-4 1968	„	99.000
Rambler Classic 1966	„	140.000
Renault 850 1967	„	99.000
Renault 4-L 1966	„	99.000
Chevrolet 1965	„	130.000
Rastrojero 1960	„	140.000
Fiat 1100 1963	„	120.000
Renault Dauphine 1964	„	79.000
Estanciera 1959	„	99.000

Y FACILIDADES A 30 MESES O PERMUTO
Aceptamos documentos adicionales como parte contado. Planes especiales a empleados públicos y policiales.
7|10|F|36204|7|10

A DODGE 1500, 1975, 10.000 Kms., estado como nuevo. Vendo o permuto menor precio. Maza 639. Ciudad. 6|10|C|558|7|10

A. RASTROJEROS 1971, 1967, 1962. Liquidamos. Riccieri. San Luis 540. 6|10|C|738|8|10

A. PICK UP Peugeot 1971. Aceptamos permutas. - Riccieri. San Luis 540. 6|10|C|738|8|10

A. PICK-UP Chevrolet 1975 De Luxe, poquitos kms. Riccieri. San Luis 540. 6|10|C|738|8|10

A. CITROEN Mehari 1973, seminuevo, aceptamos permuta. Riccieri. San Luis 540. 6|10|C|738|8|10

A. PICK-UP diesel Ford 1965, motor nuevo. Riccieri. San Luis 540. 6|10|C|738|8|10

A. RAMBLER Ambassador, Classic y Rural. Liquidamos. Riccieri. San Luis 540. 6|10|C|738|8|10

A. PEUGEOT 504 1974, seminuevo. Liquidamos. Riccieri. San Luis 540. 6|10|C|738|8|10

A. PEUGEOT 404 varios, excelentes, liquidamos. Riccieri. San Luis 540. 6|10|C|738|8|10

A. FIAT 128 1972, seminuevo, liquidamos. Riccieri. San Luis 540. 6|10|C|738|8|10

A. DODGE 1500 1972, seminuevo, liquidamos. Riccieri. San Luis 540. 6|10|C|738|8|10

A. FALCON varios, excelentes. Aceptamos permutas. Riccieri. San Luis 540. 6|10|C|738|8|10

A. VENDO 8 cubiertas Radiales G 800 x 15 usadas, buen estado. Total $ 25.000. Tratar Gutiérrez 650. Dpto. 2 - P.B. Mendoza. - Sr. Ríos. 7|10|C|849|7|10

A. RENAULT R-12 Break 1973; Peugeot 404 1972; Citroen 3-CV 1071; Fiat 1500 1966, vendo. Pardo 241, Ciudad. 7|10|F|36196|7|10

A. FIAT 1500|68, muy bueno, permuto menor precio, recibo auto grande, doy facilidades. Tel. 242585. 7|10|T|01600|7|10

A. JEEP Willys Guerrero 1946 doble tracción, buen estado general, dueño vende. Teléf. 231706

A COMPRO auto chico, entrego motocarga Siambretta, diferencia contado. Paso de los Andes 702, ciudad. 6|10|T|01559|8|10

A CAMIONETAS Chevrolet modelo 1972, 1969 y 1967 facilidades, permuto. San Miguel 1885, Las Heras. 7|10|C|032|7|10

A JEEP modelo 1966, 1962 y 1968 carrozados nuevitos, contado y facilidades. San Miguel 1885, Las Heras. 7|10|C|032|7|10

A ESTANCIERAS modelos 1963, 1960 y 1959, perfecto estado, contado y facilidades, permuto. San Miguel 1885, Las Heras. 7|10|C|032|7|10

A GORDINI 1970, vendo, muy buen estado, $ 85.000 y facilidades. Teléfono 216796. 7|10|C|005|7|10

APROVECHE cupé Impala 1960, mecánica seis cilindros, cincuenta mil millas reales, permutaría. Chacabuco 278. Ciudad. 7|10|F|36118|7|10

APROVECHE: Peugeot 403, 1964, permuto, vendo, facilidades Avellaneda 456, Ciudad. 7|10|C|846|7|10

AUTOMOTORES Giménez: D. P. 800 74; D. P. 600 73; Balancines Chevrolet 71; Chevrolet 68 motor 75; Torino cupé 75; Peugeot 504 71; Falcon 64 70; Fiat 128 73; Fiat 600 72; - 74; Citroen Ami 73; Dodge 1500 72 - 73. Pedro B. Palacios 1160. 7|10|C|946|7|10

AUTOMOVIL Dodge 1500 1972 vendo, recibiría mayor. Oportunidad contado. - Damián Hudson 253. Ciudad. 7|10|C|916|9|10

AUTOMOVIL vendo Fiat 600 cero kilómetro 1976; Fiat 128 IAVA 1975; Peugeot 504 GL 1975; Opel K-180 1975; Fiat 125 1974; Rural Fiat 128 1974. - Peña Hnos S.A. - José Vicente Zapata 236, Cdad. 7|10|F|36197|7|10

APURADO vendo furgón Unión frontal 1962, ideal para reparto. Coronel Díaz 8. 7|10|C|951|7|10

ATENCION vendo, permuto: Citroen 3 CV, cero kilómetro; Peugeot 504 XSE 1974; R-6 1974; Dodge 1500 1973; 1.500 1972; cupé Torino 1970; Falcon 1964; Citroen 1965; Estanciera 1960; 4-L 1966; Rastrojero 1963; N.S.U. 1962. San Martín 331, Las Heras. 7|10|C|032|11|10

AUTOMOVILES Chevrolet modelo 1965; 4-L modelo 19[illegible] 1965; Fiat 600 modelo 1965, 1962 y Citroen modelo 1965 facilidades, permuto. San Miguel 1885, Las Heras. 7|10|C|032|7|10

APROVECHE, Renault 4-L, 1967, nueva, motor 0 Km., total pesos 230.000, permutas, facilidades. Lamadrid 333, Ciudad. 7|10|C|004|7|10

BREACK R-12, 75 y 74 y R-12 0 Km. 76. Impecables. Vendo, permuto, facilidades. Dorrego 530. Gilén. 7|10|C|977|7|10

BALANCIN Mercedes Benz 1962. Excelente, liquidamos. Riccieri. San Luis 540. 6|10|C|738|8|10

CITROEN 67 vendo, con 10.000.000 y facilidades. - San Luis 285. 7|10|F|36334|8|10

CAMIONETA Dodge 1971, Diesel con cúpula, motor cero kilómetro impecable $ 498.000 y facilidades, permutas. Perú 2950, ciudad. 3|10|C|975|7|10

CUPE Fiat 1600, 1972 roja, un chiche $ 265.000 y facilidades, permutas, Perú 2950, ciudad. 3|10|C|975|7|10

CAMIONETA Chevrolet 1970 preciosa, $ 200.000 y facilidades, permutas, Perú 2950, ciudad. 3|10|C|975|7|10

CAMIONETA Chevrolet 1972 de Lujo, única $ 280.000 y facilidades, permutas. Perú 2950, C. 3|10|C|975|7|10

COMPRO camión rutero, pago con perforaciones u otros utensillos de fábrica de aceitunas, diferencia a convenir. Perforaciones Hernández. Tel. 248501. 5|10|F|35834|7|10

CUPE G.T.X. modelo 72, impecable estado, pocos kilómetros vendo, parte contado, saldo deuda bancaria. Barcala 2090, Guaymallén. 6|10|T|01548|7|10

CITROEN 1969, perfecto estado. - Leonidas Aguirre 375. Ciudad. 6|10|C|609|8|10

COMPRO urgente Fiat 1500, entrego impecable Rambler 63, saldo efectivo. Fco. de la Reta 945. San José. 6|10|C|636|7|10

CIRCULO Citroen 35 cuotas pagas vendo 200.000. Tratar Eulogio Sáenz 181. Maipú. - Mza. 7|10|C|767|7|10

CAMIONETA Chevrolet 64 caja ancha vendo. Guillermo Molina 328. Dorrego. 7|10|C|898|899|7|10|D

CUPE Torino 1973 y juego de living vendo. Lamadrid 333. Ciudad. 7|10|C|892|7|10

CAMIONETA F. 100 mod. 57; Fiat 600 mod. 67; Renoleta 4L mod. 55; Torino Gran Routier mod. 74. Vendo, permuto, facilidades. - Olascoaga 412. Ciudad. 7|10|C|949|9|10

COMPRO camioneta Ford 66-70, buen estado. Godoy Cruz 1069. San José. Tel. 259203. 7|10|T|01592|7|10

CITROEN M|67, muy bueno. Vendo urgente. Godoy Cruz 1069. San José. Tel. 259203. 7|10|T|01591|7|10

COMPRO Estanciera 64-65 y 66. Pago contado, particular a particular. Olaya de Tomba 859. Godoy Cruz. 7|10|T|01607|7|10

COMPRO camioneta, entrego camión Ford 1938, buen estado, pago diferencia efectivo 213254. 7|10|C|032|7|10

CAMION Mercedes Benz 1962. Muy bueno, con carrocería cerrada. - Vendo o permuto por inmueble. J. P. Godoy 830 - Godoy Cruz, Mendoza. 7|10|F|29281|7|10

COMPRO Valiant IV, a particular. San Martín 540, Las Heras. 7|10|C|987|7|10

COUPE Torino 1971, precioso. Vendo, permuto. Lamadrid 333. Ciudad. 7|10|C|004|7|10

CITROEN 3-CV, 0 Km., 1976, vendo, permuto, facilidades 30 meses, sin interés. Lamadrid 333. Ciudad. 7|10|C|004|7|10

COLECTIVO Mercedes Benz M od. 1934, motor 1112, a asentar, impecable. Godoy Cruz 1069, San José, Tel. 259203. 7|10|C|002|7|10

CAMIONETA Argenta, 1967, original, vendo, permuto, facilidades 36 meses. Lamadrid 333, Ciudad. 7|10|C|004|7|10

CHEVROLET 1935, impecable. - Vendo, Permuto con facilidades. San Luis 285. 7|10|F|36338|8|10

CHEVROLET Special 1971 azul por su estado $ 260.000 y facilidades, permutas. Perú 2950, C. 3|10|C|975|7|10

CHEVROLET Super 1964, 1965, 1965 preciosos, motores cero kilometro, $ 180.000 y facilidades, permutas. Perú 2950, Cdad. 3|10|C|975|7|10

CHATITA Chevrolet 27 vendo. - Facilidades. San Martín 2764 - Las Heras. 7|10|C|928|7|10

CHEVY 1970 rojo español precioso $ 258.000 y facilidades, permutas. Perú 2950, Cdad. 3|10|C|975|7|10

CHEVROLET Super Sport 69, c|butaca, 48, líquido urgente. Tel. 248320. Guido Spano 407. Dorrego. 7|10|T|01605|8|10

CHEVROLET 400|62, vendo. Rivadavia 1698. Godoy Cruz. De 16 a 21 horas. 7|10|T|01610|7|10

CHEVY Serie 2, permuto Pick-Up Chevrolet o tractor John Deere. Ozamis 380. Maipú. 7|10|F|36275|7|10

DODGE 1500 0 Km. Vendo, permuto, facilidades. Dorrego 530. Gilén. 7|10|C|977|7|10

DODGE Polara 1970, blanco precioso motor cero kilómetro pesos 230.000 y facilidades, permutas. Perú 2950, ciudad. 3|10|C|975|7|10

DODGE Polara Diesel 1969, motor 2.200 Km. Muy buen estado $ 900.000. Acepto permuta. Rioja 860. 5|10|C|429|7|10

DUEÑA vende Fiat 128 L. 1300, modelo 1974 $ 600.000 contado únicamente, Echeverría 2094, Godoy Cruz. 5|10|C|315|7|10

DODGE 1500 1972, vendo buen estado. Perú 1284, Ciudad. 7|10|C|812|7|10

DE CARLO 700, $ 110.000. Motocicleta 9.000. Aristóbulo del Valle 865. 7|10|C|923|7|10

DIESEL 4 cilindros 140 H.P., para camión o pozo. Vendo. Ozamis 380. Maipú. 7|10|F|36272|7|10

DE CARLO 700|62, muy bueno. Vendo. Ozamis 380. Maipú. 7|10|F|36274|7|10

ESTANCIERA 1957, perfecto mantenimiento, muy recomendable. - Vendo. Lavalle 333, Ciudad. 7|10|C|003|7|10

FIAT 600-61-63, vendo, contado y facilidades. Almirante Brown 3162. Bermejo. Tel. 260836. 7|10|F|36307|7|10

FALCON buen estado vendo, con $ 15.000.000 y facil. San Luis 285. 7|10|F|36336|8|10

FAIRLANE 1970, L. T. D. bordó precioso $ 200.000 y facilidades, permutas. Perú 2950, ciudad. 3|10|C|975|7|10

FALCON 1970, verde, motor 221 precioso $ 258.000 y facilidades, permutas. Perú 2950, ciudad. 3|10|C|975|7|10

FAIRLANE 1973 L.T.D. seis cilindros, único por su estado pesos 395.000 y facilidades, permutas. Perú 2950, ciudad. 3|10|C|975|7|10

FIAT Multicarga 1973, 30.000 kilometros reales, divina, $ 280.000 y facilidades, permutas. Perú 2950, ciudad. 3|10|C|975|7|10

FIAT 1.500, 1967, blanco, impecable $ 185.000 y facilidades, permutas. Perú 2950, ciudad. 3|10|C|975|7|10

FIAT 600, 1972, blanco 20.000 kilómetros $ 160.000 y facilidades. Perú 2950, ciudad. 3|10|C|975|7|10

FIAT 600 1970, azul precioso pesos 120.000 y facilidades. Perú 2950, ciudad. 3|10|C|975|7|10

FIAT 125 B - 1973, impeca b l e, sola mano, pocos kilometros. - Leonidas Aguirre 375. Ciudad. 6|10|C|609|8|10

FIAT 125, 1973. Impecable, primera oferta al contado. Facilidad. Urgente. Paso de los Andes 2020. Godoy Cruz. 6|10|C|654|7|10

FORD Falcon 1970 de Lujo, impecable, vendo, verlo en Belgrano 1639. Godoy Cruz, en horario de comercio. 6|10|F|35972|7|10

FIAT 600 modelo 71 vendo particular, perfecto estado, contado únicamente. Tratar: Almirante Brown 889, Casa 7, Godoy Cruz. 7|10|T|1578|7|10

FIAT 128 - 72, 200.000, facilidades, Permuto más precio. Quintana 4377. Villa Nueva. 7|10|C|851|7|10

FURGONETA Citroen 1975; Ford Ranchero 1974; Fiat 600 1973; Peugeot 404 1971. - José Vicente Zapata 236, Mza. 7|10|F|36198|7|10

FALCON Futura SP 74, Peugeot 504 72, Fiat 1600 70, Fiat 128 73, Fiat 1500 Familiar 69, Fiat 1500 68, Baqueano 1000 62, Baqueano 1000 60. Todos en buen estado. Facilidades y permutas. Olegario V. Andrade 198, a una cuadra de Coronel Díaz y Montecaseros. 7|10|C|880|7|10

FIAT 125, 1974, nuevo, facilidades, permuto. Jorge A. Calle 487. - Ciudad. 7|10|C|032|7|10

FALCON 1969, inmejorable estado, vendo. Acepto permuta, diferencia contado. San Martín Sur 80. Godoy Cruz. 221087.

FIAT 600|71, m|bueno. Oferta contado. Alberdi 128. Ciudad. 7|10|C|879|7|10

FIAT 1.500, 1967 $ 149.000 y facilidades, vendo-permuto. - Don Bosco 40. 7|10|F|36059|7|10

FIAT 600, 1967 y 1965, buen estado, recibo menor, facilidades. - Jorge A. Calle 487. Ciudad. 7|10|C|032|7|10

FURGONCITO Renault 1965, impecable, facilidades, permuto. - Jorge A. Calle 487. Ciudad. 7|10|C|032|7|10

FIAT 128 1971; 600 1971, único dueño particular, facilidades. - Teléfono 254473. 7|10|C|032|7|10

FIAT 600 vendo 139.000 total, 25 de Mayo 18, Las Heras. 7|10|C|032|7|10

FIAT 600 rural especial para reparto líquido, $ 140.000. Artigas 778 - Gilén. 7|10|F|36325|7|10

FIAT 1600-71, mejorado, vendo o permuto - Olavarría 92 - Villa Nueva - Teléfono 262197. 7|10|F|36309|7|10

FIAT 1100, 1962, $ 120.000, saldo 30 cuotas. San Martín 2717. 7|10|C|985|7|10

FIAT 600, 1968, lindísimo, oportunidad. Total $ 250.000, facilidades. Lamadrid 333, Ciudad. 7|10|C|004|7|10

GORDINI 1968, 1969, impecable, motor cero kilómetro, garantido, $ 150.000 y facilidades, permutas. Perú 2950, ciudad. 3|10|C|975|7|10

GORDINI 70, vendo, particular. Pellegrini 1342, San José. Tel. 259552. 7|10|C|974|8|10

IAVA 1974 blanco, 28.000 kilómetros reales, precioso $ 240.000 y facilidades, permutas. Perú 2950, ciudad. 3|10|C|975|7|10

JEEP 1966 carrozado único por su estado $ 140.000 y facilidades. Perú 2050, ciudad. 3|10|C|975|7|10

JEEP 1958; F-100 1962; Gladiator 1965, $ 100.000, saldo 30 cuotas. San Martín 2717. 7|10|C|985|7|10

JEEP IKA, carrozado, 1962, nuevo. Vendo, permuto. Lamadrid 333. Ciudad. 7|10|C|004|7|10

LIQUIDO repuestos motos nuevos, total o parcial. San Martín 471. Las Heras. 7|10|C|032|7|10

MOTONETA TV 175, vendo, total contado $ 10 millones. San Luis 285. 7|10|F|36330|8|10

MOTOR diesel 6, con base para bombeo. Vendo. Ozamis 380. Maipú. 7|10|F|36271|7|10

NECESITO vender Rastrojero modelo 1957 impecable estado de motor, total $ 250.000. San Miguel 1885, Las Heras. 7|10|C|032|7|10

OPORTUNIDAD Renault 4, 68, estado general bueno, total contado 220.000 Libertad 2088, Villa Nueva. Teléfono 261125. 6|10|T|1538|7|10

OPORTUNIDAD, permuto Citroen 1969, de lujo. Paso de los Andes 702, ciudad. 6|10|T|01558|8|10

OPEL K-180 75, impecable vendo contado. Recibo permuta. Espejo 519. Ciudad. 7|10|C|927|8|10

OFERTA Isard Rural, reparada. Cubiertas nuevas, $ 1.480.000. Facilidades. Rivadavia 230. Godoy Cruz. 7|10|F|29719|7|10

OPEL 1958 líquido urgente 750.000 facilidades. San Martín 457. Las Heras. 7|10|C|032|7|10

OFERTA Fiat 1.100 modelo 1962, total $ 209.000. San Miguel 1885, Las Heras. 7|10|C|032|7|10

OPEL Rekord 1958, $ 70.000, saldo 30 cuotas. San Martín 2717. 7|10|C|925|7|10

PEUGEOT 504 74 XL. Impecable. Vendo, permuto, facilidades. Dorrego 530. Gilén. 7|10|C|977|7|10

PEUGEOT 504, 1972, amarillo precioso $ 300.000 y facilidades, permutas. Perú 2950, ciudad. 3|10|C|975|7|10

PEUGEOT 1975 XG 12.000 kilómetros, celeste, mejor que nuevo $ 498.000 y facilidades, permutas. Perú 2950, ciudad. 3|10|C|975|7|10

PEUGEOT 404, 1970, celeste, precioso, motor cero kilómetro, pesos 200.000 y facilidades, permutas. Perú 2950, ciudad. 3|10|C|975|7|10

PEUGEOT 404, 1971, blanco, impecable, único por su estado, $ 248.000 y facilidades, permutas. Perú 2950, ciudad. 3|10|C|975|7|10

PICK-UP Chevrolet, Mod. 67, c|cobertura, vendo o permuto. Recibo documentos uva o vino. 25 de Mayo 2157, S. José, Gilén. 5|10|C|369|9|10

PARTICULAR líquido motoneta Siambretta 125 cilindradas, de lujo. San Martín Sur 1149. Godoy Cruz. 6|10|T|01547|7|10

PEUGEOT 403, 1960 estado general bueno. Leonidas Aguirre 375. - Ciudad. 6|10|C|609|8|10

PARTICULAR vende camioneta Peugeot T. 4 - B modelo 1972, flamante. Recibo documentos de uva. San Juan 1027. Ciudad. 7|10|T|1583|9|10

PEUGEOT 1975, 404 GP. Vendo, contado: 1.000.000. Tel. 103. Palmira. 7|10|C|866|7|10

POR VIAJE urgente vendo camioneta Chevrolet 1963 en muy buen estado. Tratar Olascoaga 1925. Ciudad. 7|10|C|882|7|10

PEUGEOT 404 68, 2ª Serie. Contado y cuotas. Impecable. Oportunidad. Talcahuano 3433. Godoy Cruz. Barrio SUPE. 7|10|C|904|7|10

PARTICULAR vendo o permuto Fiat 1500 68. Impecables. Facilidades. Rivadavia 155. G. Cruz. 7|10|F|29732|7|10

PARTICULAR vendo o permuto Fiat 1100 61. Impecable. facilidades. Rivadavia 155. G. Cruz. 7|10|F|29730|7|10

PARTICULAR vendo o permuto, Estanciera 59, impecable. Rivadavia 155. G. Cruz. 7|10|F|29729|7|10

PEUGEOT 68, a toda prueba, permuto, recibo Fiat 600, doy facilidades. Tel. 242585. 7|10|T|01601|7|10

PEUGEOT 403, 1962, impecable, facilidades, recibo permutas. - Jorge A. Calle 487. Ciudad. 7|10|C|032|7|10

PICK-UP Jeep 67, muy bueno, vendo. Ozamis 380. Maipú. 7|10|F|36273|7|10

PEUGEOT 504-1971 impecable vendo, recibo permuta. Bandera de los Andes 2829. 7|10|F|36308|7|10

PEUGEOT 403, vendo. San Martín 540, Las Heras. 7|10|C|937|7|10

PEUGEOT 504|74 G.L. Vendo, doy facilidades. Acepto permutas. Chacabuco 244, Cdad. 7|10|T|01602|7|10

RASTROJERO 69 y 72, c|cúpula. Vendo, permuto, facilidades. Dorrego 530. Gilén. 7|10|C|977|7|10

RURAL Rambler Classic impecable 1965. Vendo, permuto con grandes facilidades. San Luis 285. 7|10|F|36332|8|10

RAMBLER 1967 gris, impecable $ 150.000 y facilidades, permutas. Perú 2950, ciudad. 3|10|C|975|7|10

RANCHERO 1974, celeste, pocos kilómetros, una joyita, $ 320.000 y facilidades, permutas. Perú 2950, ciudad. 3|10|C|975|7|10

RURAL Falcon 1968, bordó impecable $ 248.000 y facilidades, permutas. Perú 2950, ciudad. 3|10|C|975|7|10

RASTROJERO 1971 azul, motor cero kilómetro impecable, $ 280.000 y facilidades, permutas. Perú 2950. Ciudad. 3|10|C|975|7|10

RASTROJERO 71 vendo permuto Fiat, furgón, Citroen, diferencia de contado. J. Leonidas Aguirre 237 - Mendoza. 7|10|T|1585|9|10

RASTROJERO Diesel 1972 nuevo vendo. Recibiría automóvil. Damián Hudson 253, Ciudad. 7|10|C|941|7|10

RAMBLER de Lujo, vendo impecable. Gutierrez 13. Mza. 7|10|C|963|7|10

RENAULT 12, 1971, impecable, facilidades, permuto. Jorge A. Calle 487. Ciudad. 7|10|C|032|7|10

RENAULT 4 1969, impecable. Vendo o permuto. García Lorca 1610 Godoy Cruz. 7|10|F|29714|7|10

RENAULT 4-L, 1967 - 1965 - 1964, impecables, facilidades, recibo menor. Jorge A. Calle 487. Ciudad. 7|10|C|032|7|10

RASTROJERO 1971 Indenor, impecable vendo urgente, permuta, San Martín 457, Las Heras. 7|10|C|032|9|10

RASTROJERO 70, Gladiator 68, Rambler 66, Citroneta 62, Renault 12-72, cupé Torino 72, todos muy buenos - Artigas 778, Guaymallén. 7|10|F|36324|7|10

RENAULT 4-S, 1971; R-6, 1970; Falcon 1967; Peugeot 404, 1967, 1966 $ 180.000, o permuta, saldo 36 cuotas. San Martín 2717. 7|10|C|985|7|10

RENAULT 12, 1972; Dodge Coronado, 1970; Chevrolet Super Sport 1969; Torino Cupé, 1969; Fiat Familiar 1.600, 1970, $ 250.000, o permuta, saldo 30 cuotas. San Martín 2717. 7|10|C|985|7|10

TAXI Peugeot 404|69, parada pleno centro M. 71. Vendo. Recibo permuta. Tratar: Dorrego 530. Guaymallén. 7|10|C|977|7|10

TAXI Dodge|70 gasolero, con chapa y parada, vendo. Benavente 4457. Villa Nueva. Tel. 261155. 5|10|F|35840|10|10

TAUNUS L. 1975 vendo, 28.000 kms. reales. Almirante Brown Nº 865. Godoy Cruz. 7|10|T|1581|8|10

TRACTOR Fiat 431 Viñatero asentádose, gomas excelentes. Disolución Sociedad $ 590.000 o sino 400.000 y 2 x 120.000. Tel. 259025. 7|10|C|935|7|10

TORINO 300 1969. Particular. Contado y facilidades. Entre Ríos 128. Ciudad. 7|10|C|925|7|10

TAXISTAS vendo reloj Nervex, sin uso. Tel. 224678. 7|10|C|971|7|10

UNICO, equipo semi acoplado Pasti-Fruehauf c|carrocería de 1.m. de alto, c|gomas nuevas, ejes, 0 km., máquina Mercedes Benz 1114|71 a full. Ver en Santucci Hnos., 25 de Mayo 2157, José, Gilén. 5|10|C|369|9|10

URGENTE compro camioneta Chevrolet Apache, Patricias Mendocinas 1578, San José. 5|10|C|354|7|10

URGENTE Gordini 65 primer oferta razonable vendo. Quintana 4377. Villa Nueva. 7|10|C|851|7|10

UNION 1964, oferta $ 220.000, buen estado, facilidades, recibo permutas. Jorge A. Calle 487. Ciudad. 7|10|C|032|7|10

VENDO repuestos usados, Kaiser Estanciera, Jeep, etc. Estrada 732 Godoy Cruz. 5|10|C|301|7|10

VENDO camión Acio Siam Mod. modelo 1962, sin motor y sin caja de velocidad. Santiago del Estero 141. Ciudad. Telefono 214271. 6|10|C|571|7|10

VENDO coche Peugeot 404, modelo 1969, impecable estado. Santiago del Estero 141. Ciudad. 6|10|C|571|7|10

VALIANT III, 65, vendo particular oportunidad única. José F. Moreno 2533. - 1 - 4. 6|10|C|472|7|10

VENDO motocarga Lujancar, rrozada, modelo 69 - 150 c.c. Montecaseros 699. Godoy Cruz. 6|10|C|584|7|10

VENDO Fiat 128 impecable, modelo 71. Escucho oferta. Vicente Picheuta 668. Godoy Cruz. 6|10|C|651|7|10

VOLANTE deportivo para 600. Calle Entre Ríos 111, Ciudad. Horario comercio. 6|10|C|661|7|10

VENDO, permuto GTX 74, con aire acondicionado, impecable, por camioneta o Torino 72|73. Heras 230. Palmira. 6|10|F|36050|12|10

VENDO Jeep Petitero 56, impecable. Las Heras 230. Palmira. 6|10|F|36045|10|10

VENDO motoneta Siambretta standard, contado y facilidades. Sgto. Cabral 975. Godoy Cruz. 7|10|C|815|7|10

VENDO o cambio menor valor Citroen 3 C.V. 71 c|butacas c|linables, perfecto estado. Costanera y 25 de Mayo - San José - Guaymallén. 7|10|C|818|7|10

VENDO Renault 63, motor 0 Km. $ 75.000, resto facilidades, total 150.000. Tratar de 14 a 17 hrs. 25 de Mayo 1010. Guaymallén - Mza. 5|10|C|347|7|10

VENDO micro 15 asientos Fiat 350, modelo 1969; motor Perkins 140 H.P. y un motor Nesceeds Benz 680 completo, tratar dueño: Rodríguez 550, Ciudad. 7|10|T|1586|7|10

VENDO Circulo Ami 8, 5 cuotas $ 45.000. Patricias Mendocinas Nº 2484 - 5to. - 7. Ciudad. 7|10|C|8[illegible]

VENDO Círculo Citroen 25 cuotas pagas. Mitre 2941. 7|10|C|[illegible]

VENDO Renault 63, motor 0 Km. $ 75.000, resto facilidades, total 150.000. Tratar de 14 a 17 hrs. 25 de Mayo 1010. Guaymallén - Mza. 5|10|C|347|7|10

VENDO micro 15 asientos Fiat 350, modelo 1969; motor Perkins 140 H.P. y un motor Nesceeds Benz 680 completo, tratar dueño: Rodríguez 550, Ciudad. 7|10|T|1586|7|10

VENDO Circulo Ami 8, 5 cuotas $ 45.000. Patricias Mendocinas Nº 2484 - 5to. - 7. Ciudad. 7|10|C|8[illegible]

VENDO Círculo Citroen 25 cuotas pagas. Mitre 2941. 7|10|C|[illegible]

Compra y Venta de Muebles

A. SELLA, Tel. 247447 - Martillero. Tiburcio Benegas 776, ofrezca muebles, artículos hogar, máquinas usadas; dinero en el acto. 11|2|F|6972|Pte.

A. BENTURINO Tel. 244335-248730 ofrezca muebles, antigüedades, artículos en general. Colón 669. 33|Pte

A. AMIRANO - Martillero. Teléfono 347711, Aristides Villanueva 332, ofrezca muebles, antigüedades, maquinarias artículos generales. Pagamos mejor. Anti-

FLEJE PLASTICO
POWERSTRAP
Ventajas que posee a su favor:
• Más liviano • No se oxida ni corroe • Más económico
• no corta ni daña los bultos
Ideal para:

CORRALON
Avenida
OFERTAS
HIERRO de construcción Nº 8, la varilla ..... $ 555
CEMENTO, la bolsa ..... $ 435
AZULEJOS, el mt. ..... $ 900
YESO, la bolsa $ 330
BALDOSAS, todos los colores, el mt. ..... $ 380
CREDITOS
SAN MARTIN 145 - LAS HERAS - TEL. 216980
6|10|F|3578|7|10

CORREAS INDUSTRIALES
LA CASA DEL FILTRO
José V. Zapata 207 S.A.
Tel. 245277-245960

Compro Botas de Potro
Auténticas, en buen estado. Sr. V. Navas - Teléfonos: 960500 - 960233.
7|10|F|36348|8|10

Oferta Contado
ordini '69 ..... $ 255.000,-
iat 600 '67 ..... $ 235.000,-
AMBOS IMPECABLES
encinas 786 - San José
7|10|C|917|8|10

JUEGO COMEDOR ANTIGUO VENDO
RAIZ DE NOGAL ITALIANO TALLADO A MANO
las en pana 16 piezas con cristero. Tel. 255974 - Espejo 756 - idad.
7|10|C|932|7|10

FELIX MARIN
MARTILLERO PUBLICO — MATRICULA 1031 — TELEFONO 257900 - MZA.

SIN BASE **REMATARA**

POR CIERRE DEFINITIVO - SABADO 9 - 16 HORAS HASTA TERMINAR

Por Cta. y Orden de su dueño, todas las instalaciones, Muebles, Heladeras, Balanzas, Cortadoras de Fiambre, Mostradores, Registradoras, Cocinas, Ventiladores, Bebidas, Envases, Platina, Sillas, Mesas y todas las existencias de

RESTAURANTE "DON TONCHI" SAN JUAN esquina SAN LUIS - Ciudad

LEA AMPLIO DETALLE AVISO SABADO
Visite Exposición hasta la hora de Remate en horario de comercio.
Colabora JOSE TRADE - Martillero Público
7|10|F|7|10

RIPIO - ARENA Y PIEDRA
6 m3. $ 3.100
Y OTROS TRANSPORTES
TELEFONO 220542
3|10|F|34990|31|10|A

FIAT IAVA 1974
RENAULT 6 1972
FIAT 600 1971
GORDINI 1968
Permutas - Financiación
DORREGO 530 - GUAYMALLEN
7|10|F|36202|7|10

CHEVROLET 70 CAMION
c/volcador. - Hoy únicamente precio excepcional. Contado y facilidades - Permutas.
GUTIERREZ 465 - CDAD.
7|10|F|36160|7|10

LUIS AIMAR DEMARIA S. A. BERARDI Y CIA. S.C.A.
En común p/e. Remate
Venderán la producción de la
CABAÑA "LA MARGARITA"
DE BAIOCCHINI
EL SABADO 9 a las 14 horas.
EN RANCUL
180 TOROS pedigrée y P.P. cruza
600 VAQUILLONAS con y sin servicio
2.000 NOVILLOS de 12 a 24 meses
ABERDEEN ANGUS
7|10|F|36122|7|10

EMPRESA INTERNACIONAL
INCORPORA
PERSONAL DE VENTAS
De ambos sexos
SE OFRECE: Sueldo Básico - Comisiones (entre ambas: ($ 70.000 aproxim. mens.) Posibilidades de progreso en el país y en el extranjero.
SE REQUIERE: Estudios secundarios o Cult. Gral. Equiv. Muy buena presencia. Gran capacidad de trabajo, excelentes referencias.
— ABSOLUTA RESERVA —
Escribir enviando datos personales a:
E. L. - Poste Restante - Diario LOS ANDES
7|10|F|36138|7|10

CASA REIG
NECESITA
VENDEDOR
REQUISITOS:
- Ser mayor de edad
- Tener estudios secundarios completos
- Buena presencia

SE OFRECE:
- Sueldo y comisiones sobre ventas.

Solicitar entrevistas exclusivamente por carta manuscrita a Casa Reig.
J. V. ZAPATA 265 — CIUDAD — MENDOZA
7|10|F|36083|7|10

CALDERA
VENDO SEMINUEVA 55 M2. DE CALEFACCION
OLASCOAGA 799 — SAN RAFAEL — TELEFONO 21713
5|10|F|35595|8|10

Doy Tierra
De excavación, cargada sobre camión HOY. - San Miguel y Espejo - Las Heras.
7|10|C|032|7|10

ALQUILO SALON Céntrico, 285 m2.
Salón principal, dependencias escritorio y grupo sanitario. Sin intermediarios. Teléfono 248978 de 13 a 20.
7|10|C|758|8|10

PROTOCOLISTA - DACTILOGRAFO
Práctico Escribanía todo el día necesito
AVDA. ESPAÑA 720 — CIUDAD
7|10|C|848|7|10

GRATIFICARE
Devolución de documento a nombre de Nora Liliana Micoli Corrientes 527 - Villa Nueva Barrio Santa Ana
7|10|F|36137|7|10

NUEVO CORTE
SE VENDE AVENA EN FARDOS
TRATAR: AGUSTIN MONTALDI - CARRIL NACIONAL - PALMIRA - TELEFONO 108.
7|10|F|36149|8|10

OFICIAL SOLDADOR
NECESITA
MALDONADO HNOS.
Presentarse lunes a viernes, de 9 a 12
PEDRO DEL CASTILLO 3721 — VILLA NUEVA
7|10|F|35225|8|10

PROFESIONAL VENDE SUS VEHICULOS
FIAT 600 - 75
Camioneta PEUGEOT 71
IMPECABLES O PERMUTA
Pedro Molina 433 - Mendoza
3|10|C|761|7|10|A

Fábrica de Ladrillos y Ladrillones
TRANSPORTE PROPIO
Oficina: Av. España 1248, 2º P. Of. 25 - Tel. 218727
7|10|C|992|8|10

Compro Tierras en Tunuyán
Con derechos riego o surgentes. Aptas para forestación. Sin intermediarios - Teléfono 250274
7|10|C|993|7|10

EMPLEADA
MAYOR DE EDAD C/CONOCIMIENTOS GENERALES DE OFICINA. HORARIO COMERCIAL
P. Mendocinas 1383 — SAN JOSE
7|10|C|890|7|10

VENDO MUEBLERIA
En SAN MARTIN vendo, permuto mueblería y artículos del hogar. Salón amplio y muy bien ubicado. Alquiler a convenir. Tratar: Patricias Mendocinas 388 - Teléfono 22894 - SAN MARTIN.
7|10|F|36199|7|10

OFERTA
VALIANT III-65 - $ 280.000
BUEN ESTADO — CONTADO UNICAMENTE
ARMIENTO 56 — GODOY CRUZ — MENDOZA
7|10|F|36212|7|10

ESTANCIERA DOBLE TRACCION
Servo - Radio - Calefac. - Pantaneras nuevas - Unica mano con o sin acoplado 1 eje, con freno y cúpula - Profesional vende o permuta. - PEDRO MOLINA 433 - MENDOZA.
3|10|C|761|7|10|A

CASI FRENTE AL PARQUE: JULIO A. ROCA 782
TERRENO: 10,40 x 22 mts., con casa muy buen estado, al precio de la tierra. Vendo urgente, fac. pago.
Inf.: RIVADAVIA 234 — MENDOZA — TELEFONO 243828
7|10|F|36221|7|10

OPERADOR MERCATOR 5.100
Con amplios conocimientos contables NECESITA
SALVADOR IUDICA S.A.I.C.A.
Chuquisaca 555 — Godoy Cruz — Mendoza
7|10|F|36214|7|10

AVISOS CLASIFICADOS

(Viene de la pág. anterior)

Compra y Venta de Automotores y Cubiertas

00 dos motocargas desarmaen el estado en que se entran. - Ofertas Tintorería nibal. Yrigoyen 303 - Godoy z. 7|10|C|852|9|10

00 camioneta Chevrolet Apam|61. Veria Independencia . Las Heras. 7|10|C|855|9|10

0 o permuto menor valor d F-100, mod. 66. Pedernera San José. Gilén. 7|10|C|827|9|10

0 Fiat 600 modelo 1971, imble estado. Santiago del Es141, Ciudad. Teléfono 214271 7|10|C|858|8|10

0 moto Felina 98, contado .000. Catamarca 1656. - Las s. 7|10|C|922|7|10

0 moto Gilera 250 cc., mo70, tratar de tarde. Teléo 246043. 7|10|F|36169|7|10

A su automotor, cubiertas, estos usados, etc., utilizando oncesión por un día, semana n mes que "Mercado de Fulle otorga en A. Calle 77, rego. 7|10|F|36187|10|10

00 moto Norton 500 c.c. mo- 48, perfectas condiciones. tar: Francisco J. Moyano 5. Ciudad. Tel. 215535. 7|10|F|01615|7|10

ANT 1955 y 1964, recién pinos, facilidades, permuto. Jor- A. Calle 487. Ciudad. 7|10|C|032|7|10

DO o permuto camión Dodge con volquete, Patricios 1961. ummond, Luján. 7|10|F|36282|7|10

DO moto Ducati 175, impeca- . San Martín 1955, Godoy uz Mendoza. 7|10|F|35233|7|10

0.000 y coche chico entrego mbler 63 impecable. Fco. de Reta 945. San José. 6|10|C|636|7|10

XL/74, contado, recibiría Gran lx 74 en adelante. Correa a 590. San José. 7|10|T|01606|7|10

1966, bueno vende dueño urnte 150.000. Facilidades. Emilio Jofré 297. Ciudad. 7|10|C|032|7|10

Ventas Varias

A ESTANTERIAS Morwin, ompre ahora y pague el ejor precio y sin interés. itrinas góndolas, exhibiores, escritorios, modulaes, sillas, guardarropas, esas de trabajo. Visitees o pida promotor. Equiamientos integrales Alto R.L. San Martín 520. - odoy Cruz. - Teléfono 0308. 7|10|C|012|31|10

ENCION, modernice su neo, cualquier ramo, góndolas, bidores galvanizados, mosores, estanterías, financia. Salta 1574. 7|10|C|013|11|10

BRICA de calefones desde $ 0 hasta $ 15.000. Bandera de Andes 2119. 210|C|345|21|10

COMPRE en fábrica: Exhibi- es, góndolas, estanterías mecas, vitrinas, percheros, mosdores. Pettazzi Hnos. - Ituzaingó 2454. Tel. 251406. 2|10|C|413|11|10

A QUEMADORES para heladas, fabricación inmediata. Bandera de los Andes 2119. 2|10|C|345|16|10

A TRAJE, vestido, pantalones, camisa, colchones. - San Lorenzo 1797. - Guaymallén. 5|10|C|232|11|10

A - HORNO pizzero, veinticuatro, doce, seis pizzas, oferta 54.000 pesos; heladeras, balanzas, cortadora fiambres Bianchi legítima. Chacabuco 601, Ciudad. 3|10|C|044|9|10

AHORRAR estanterías metálicas, oferta $ 4.500, dos metros alto, 5 estantes, mostradores carniceros vitrinas, exhibidores, créditos. San Martín 2614, Mendoza. 251749 S|6|F|79|96|Pte.

ACRILICO, planchas, bandejas, letras, adhesivos. F. Fader 375, Godoy Cruz. Tel. 246228. (1 cuadra Club A. Talleres). 1|10|F|34401|31|10

ARENA, ripio, piedras, 5 m3. pesos 2.500. Teléfono 227553 4|10|F|29629|8|10

ACONDICIONADOR de aire York Frío-Calor (3.000 frigorías) oportunidad 100.000 pesos contado y heladera Patrick eléctrica, buenísimo estado, hoy vendo $ 35.000. Tel. 256473. De 14 a 20 hs. 7|10|C|857|7|10

BALANZAS, heladeras, equipos carnicerías, despensa, bares, confiterías, panaderías. San Martín 2614, Mendoza. 251749. 9|6|F|79795|Pte.

BIANCHI legítima, balanzas, picadoras, hornos, etc., directo fábrica. Avenida España 929, Mendoza. Tel. 243280. 5|10|F|35701|31|10

CORTINAS americanas, colocación inmediata. Cuchetas, cajoneras, para niños. TE. 216489. 6|10|C|646|10|10

CARGADORA frontal ½ m3. Cañomat vendo, montada sobre tractor. Granaderos 1383. Mendoza. 6|10|T|01543|7|10

CAJA de transferencia p|Jeep, doble, nueva, vendo. Marcos Sastre 1253 - 2º Barrio Emp. de Comercio. Godoy Cruz. 7|10|C|832|8|10

CACHORROS caniches muy finos, vendo. Tel. 247788. 7|10|C|875|7|10

COMPRESOR; autógena; eléctrica; cargador; herramientas gomería; banchero. - Aristides Villanueva 311. 7|10|C|970|7|10

CINTO amplificador 12 Watios, con bafles y bandeja $ 40.000; amplificador 40 Watios línea profesional $ 36.000. Micrófono LEEA profesional $ 11.000. Bandeja Sincron c|cápsula magnética y mueble $ 45.000. Ofertas excepcionales en amplificadores cualquier potencia y audio en gral. Godoy Cruz 288, San José. Teléfono 257765. 7|10|T|1603|9|10

DORMITORIO matrimonial sin ropero, buen estado, líquido 17.000. Telef. 293097. 7|10|C|735|7|10

DOGO Argentino, cachorros vendo. Anatole France 240. G. Cruz. TE. 224262. 7|10|C|820|7|10

ESTANTERIAS metálicas modulares, exhibidores. Financiación Fábrica. 9 de Julio 1733. Teléfono 216535. 27|5|F|20036|Pte.

ESCRITORIOS metálicos buen uso liquidamos. Garibaldi 175. Ciudad. 7|10|F|36135|8|10

FAMILIA vende todos sus muebles: Piano Winkelmman impecable, vajilla y cristalería Rosenthal 258 piezas, combinado, equipo estereofónico importado, radio cassettes, lámparas, órgano, etc. Gutenber 51. - Primer Piso. 2|10|C|537|8|10

FABULOSO compresor Fipat 2 cabezales, 2 CV, casi nuevo, 300 libras. Sáenz Peña 2025, cerquita Plazoleta Barraquero. 7|10|C|364|7|10

GUITARRA eléctrica importada, sin equipo, vendo urgente. Teléfono 248329. 7|10|T|1604|8|10

HORMIGONERAS garantidas, varias medidas, créditos, Güemes y Pellegrini. San José. 2|10|C|551|11|10

HELADERAS comerciales, carniceras, balanzas, vitrinas, mostradores, instalaciones completas. Planes sin anticipo. Julio Monte. San Juan 735. - Teléfono 291195. 7|10|C|989|13|10

LADRILLONES vendo $ 8.000 el millar, puesto en obra. Teléf. 262954. 6|10|T|01573|10|10

LIJADORA de mueblería vendo. Total $ 40.000. Francia 1450. G. Cruz. 7|10|C|021|7|10

LIQUIDAMOS: muebles rústicos, comedor español, vitrina cajonera, dormitorios, comedores, living, biblioteca modular, 12.000, cuchetas, aparadores, mostradores, armarios, cómodas, roperos, 4.500, cocinas, lavarropas, cama señorial, modulares, bibliotecas, escritorio metálico, chifoniéres 8500, camas, colchón, sillones, banquetas, estanterías, lámparas, quinqués, divanes, 2.000, mesas, bar, 12.000, sillas, mesa luz, 450, máquina coser flamante, 15.000, juegos patios. - Roque Sáenz Peña 449. Ciudad. 7|10|C|976|8|10

MOTORES eléctricos, precios oferta, soldadoras, compresores, amoladoras, San Martín 359, Las Heras. 29|C|575|8|10

MAQUINAS escribir 650 mensuales, calcular 350, teléfono 215964 taller Armando. 5|10|C|237|11|10

MANTEL de Lagartera, mantillas, máquina Alfa, otros. Barrio Cano A-4-3. Mendoza. 7|10|C|656|7|10

MAQUINARIAS para Tintorería, en buen estado. Contado y facilidades. Recibo permutas. Casa Munello. Ofic.: Salta 1242. Ciudad. 7|10|F|35233|7|10

MAQUINA escribir "Royal", 90 espacios, impecable, urgente vendo, oportunidad. Tel. 216021. 7|10|C|984|7|10

MADERA Guatambú 20.000 pulgadas, vendo. Bandera de los Andes 2829. 7|10|F|36306|7|10

OVEJERO alemán, perrita. Teléfono 246896. De 10 a 12 hs. 7|10|C|821|7|10

OPORTUNIDAD, sin uso combinado Erwin estereofónico, lavarropas Doverman, máquina coser Kopp, cocina 3 quemadores, horno todo $ 69.500; heladera Westinghouse Compacta $ 38.500 Dorrego 275. Guaymallén. 7|10|C|897|7|10

PARA mamá. Mueblería La Economía. Le ofrece muebles en todos los estilos a los mejores precios y en cómodas cuotas mensuales. Dr. Moreno 2636, Las Heras. 5|10|C|388|7|10

SOLDADORA eléctrica vendo, 250 amperes. - Paso de los Andes 814, Godoy Cruz. 7|10|C|822|8|10

TELEVISOR 1.100.000, combinado de pie 480.000, estereofónico 1.700.000 grabador 1.600.000. - Salta 2942. Ciudad. 7|10|F|36120|7|10

TOCADISCOS Wincofon estereofónico, 2 bafles, 15.000 contado. - Albarracín 1643. Villa Hipódromo. Godoy Cruz. 7|10|C|835|7|10

TELEVISORES modernos $ 28.000; combinados $ 36.000. Seriedad. - Baldín, Catamarca 552. Mza. 7|10|T|1589|7|10

TABLEROS de dibujo: 1,25 x 0,90 $ 16.000. Medidas menores. Fabricantes, Teléfono 261575. 7|10|C|026|7|10

VENDO piano alemán Humpheld 3 pedales. Tratar: Beltrán 302, ciudad. 5|10|C|320|7|10

VENDO 2 metegoles, un billar y heladera vitrina. Calle Guillermo Molina 133. Dorrego. 6|10|C|605|7|10

VENDO semilla tomate perita, Teléf. 222314. 6|10|T|01577|8|10

VENDO, oportunidad: máquinas instalar tintorería. - 1º de Mayo 1139 - Barrio Aeronáutico. Las Heras. 7|10|C|913|7|10

VENDA lo que Ud. quiera en materia de objetos varios a su voluntad, aprovechando óptimos locales por día, semana o por mes en "Mercado de Pulgas". - A. Calle 77. Dorrego. 7|10|F|36179|10|10

VENDA su televisor, máquina de coser, muebles sueltos, o lo que Ud. desee, en "Mercado de Pulgas". Ideales locales por día, semana o por mes. A. Calle 77. Dorrego. 7|10|F|36183|10|10

VENDO cocina Volcán tres quemadores, horno, parrilla, 8.000. Italia 71. Godoy Cruz - Villa Marini. 7|10|C|939|7|10

VENDO mesa nerolite redonda y cuna. Tel. 227825. 7|10|C|845|7|10

VENDO 500 sifones de soda y 2 tubos de anhídrido carbónico. - Rodríguez 2381, Ciudad. 7|10|C|853|8|10

VENDO instalación completa para verdulería. Rivadavia 1698. Godoy Cruz, de 16 a 21 horas. 7|10|T|01609|7|10

VENDO ampliadora Durs 35 cubetas, guillotina, marginador, todo 15.000. Italia 71. - Godoy Cruz - Villa Marini. 7|10|C|939|7|10

VENDO Saxo Alto, con estuche. - Joaquín V. González 673, Godoy Cruz. 7|10|C|872|7|10

VENDO remalladora Overlock marca Pegasus. Tel. 214605. 7|10|C|967|7|10

VENDO o permuto heladera Selmar Comercial, cuatro puertas, cortadora de fiambres Bianchi, estantería metálica, dos vitrinas exhibidoras, una balanza Iris, todo en estado seminuevo. Tratar: Uruguay 808. Las Heras. 7|10|C|032|7|10

VITRINAS, mostradores carniceros, exhibidoras de pan. Somos fabricantes. Sin anticipo. San Juan 735. Ciudad. 7|10|C|989|13|10

VENDO cachorritos pekineses. - Verdaguer 460. Ciudad. 7|10|C|010|8|10

VENDO piano, 3 pedales, 88 notas, perfecto estado. Tel. 290477. 7|10|C|981|7|10

Compras Varias

"A-A". AMITRANO - Martillero, Tel. 247711. Aristides Villanueva Nº 332, ofrezca muebles, antigüedades, maquinarias, artículos generales. Pagamos mejor. Anticipamos dinero. 9|6|F|12224|Pte

A SELLA, Martillero. Tel. 247447 Tiburcio Benegas 776, ofrezca muebles, artículos hogar, maquinas usadas. - Dinero en el acto. 11|2|F|36991|Pte

A - BENTURINO - Martillero. Teléfono 248730 y 244335. Av. Colón 669. Ofrezca muebles, antigüedades, artículos de hogar Anticipo dinero. 2|1|F|7828|Pte

A TRAJES usados compro, pantalon, camisas, ropas varias, colchones, bicicletas. Llame 252411. Alberdi 77. 2|10|C|331|11|10

A TRAJE, campera, pantalones, camisa, bicicletas, pajarera. Teléfono 262324. Guajardo. 5|10|C|232|7|10

COMPRO metales, vehículos para desarme, maquinarias bodegas, chatarras. Tel. 262172. 29|9|C|493|494|8|10|D

EXHIBIDORES de verdura, compro de contado. Tel. 221381. San Martín 1135. Godoy Cruz. 7|10|T|01616|10|10

MOTORES eléctricos compro contado, San Martín 359, Las Heras. 29|9|C|575|8|10

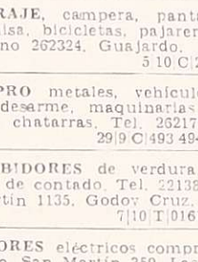

Ocupaciones Varias Pedidas

A OFRECEMOS trabajo inmediato a 5 señoritas o señoras mayores de 18 años, muy buena presencia, cultura gral., con documentación argentina, que dispongan de mañana y tarde, para capacitarlas en la realización de entrevistas de información y difusión de sistemas de servicios. Presentarse de 9.30 a 11.30 hs. en Necochea 155. 7|10|C|891|7|10

A SEÑORITA con conocimientos contables. - 25 de Mayo 1481. 7|10|C|035|7|10

A VIAJANTES se necesitan. Presentarse jueves y viernes de 8 a 12 y de 16.30 a 20.30. Córdoba 409, Ciudad. 7|10|C|810|7|10

A PERITA Mercantil necesito. Sarmiento 165 - 5 P. - 577 - Mza. 7|10|C|817|7|10

A OFICIALES ½ oficiales y ayudantes necesito urgente. Agustín Alvarez 101 Cdad., de 8.30 a 12.30 y de 16 a 20 hs. 7|10|T|01590|7|10

ALTA comisión venda regalos para mamá. Cervantes 2445, Godoy Cruz. 6|10|T|01576|8|10

ALAMBRADOR y abridores surcos viñas. Bodegas Giuzzo, micro 20 Terminal. 7|10|C|847|7|10

AYUDANTA y ½ oficial sastre necesito. Laprida 121. Cdad. 7|10|T|01611|8|10

CAPACITESE. Siga un curso practico maquinas y herramientas. Torneria, Soldadura, Carpintería, Mecánica Automotor, Matemáticas. Dibujo Técnico. Interpretación de Planos. Taller Escuela Fundación E.A.G. Lamadrid 999. (altura calle Dorrego al 700). Guaymallen. 10|8|F|36141|Pte.

CADETE con bicicleta no mayor de 17 años. Presentarse Sgto. Cabral 692 - Mza. 7|10|C|950|7|10

CALDERISTA matriculado por horas para atención service se necesita. Necochea 264. Ciudad. 7|10|C|961|8|10

CADETE con bicicleta, aprendiz de optica no mayor de 14 años. Presentarse con uno de los padres. Horario de 11 hs. a 12.30 y de 18 hs. a 20 hs., en Optica Salguero, San Juan esq. Bs. As. 7|10|F|36283|7|10

ESTUDIO jurídico necesita chica dactilografía excelente. 25 de Mayo 666. Ciudad. 7|10|C|903|7|10

ESTAMOS en la búsqueda de: 4 personas con amplios conocimientos en comercialización, de alto nivel cultural, argentino, estudios a nivel universitario. Aseguramos buenas perspectivas de progreso en corto tiempo. - Dirigirse: 9 de julio 1518. 1er. piso. Ciudad. Horario 10 hs. a 12 hs. y 16 hs. a 20 hs. 7|10|C|001|7|10

FLETEROS para distribución de Coca Cola y Fanta en Gran Mendoza. Necesitamos con carrocería playa de 5,20 mts., muy buen flete, pago diario, trabajo permanente. Presentarse con vehículo. Cervantes 950. Godoy Cruz. 7|10|F|36327|9|10

MANICURA muy competente, se necesita, urgente. Gral. Paz 135, subsuelo, Mza. 6|10|C|677|7|10

NECESITO vendedores heladeros mayores de 18 años, con documentos. Pellegrini 1154, Godoy Cruz. 5|10|C|361|8|10

NECESITO oficial metalúrgico soldador y ajustador de banco Rawson 463. Benegas. 5|10|F|35837|7|10

NECESITO medio oficial pintor al duco. Buenos Aires 370. Ciudad. 6|10|T|01544|7|10

NECESITO oficiales soldadores eléctricos, especialmente carroceros, Progreso y Rodríguez, Jesús Nazareno, Guaymallén, micro Linea 8. 6|10|F|36039|7|10

NECESITO tornero por ½ o todo el día. Progreso y Rodríguez, Jesús Nazareno, Guaymallén. Mza. Micro Linea 53. 6|10|F|36041|7|10

NECESITO oficiales azulejistas. - calle San Martín Nº 556. 7|10|C|757|7|10

NECESITO oficial y medio oficial chapista. Videla Castillo 2364. Ciudad. 7|10|T|1579|7|10

NECESITO oficiales encofradores. Presentarse Santa María de Oro 751, San José, Gilén. 7|10|C|850|7|10

NECESITO costurera para silletería con experiencia. Alberdi 570, San José. 6|10|T|1582|9|10AD

Alfredo GRISPO e HIJOS S.A.C.I.F.A.
CONCESIONARIO OFICIAL
CITROEN
UNIDADES USADAS
AMI 8 Club 73
RENAULT 4 S ... 74
CITROEN 3 CV 73-74
FURGONETA
3 CV 70-71
RENAULT 850 ... 69
VICENTE LOPEZ 443
por SALTA al 800 - Mza.
7|10|F|36228|7|10

NECESITAMOS gente emprendedora para que pruebe su positivismo comercial. "Mercado de Pulgas", brinda por día, semana o por mes la gran posibilidad de acrecentar sus ventas. A. Calle 77 - Dorrego. 7|10|F|36171|10|10

NECESITO oficial o medio pintor de autos. Ituzaingó 2556. 6|10|C|861|862|8|10|AD

NECESITO aprendiz adelantado carpintero. Santa Fe 40. Ciudad. 7|10|C|918|7|10

NECESITO oficial, medio oficial pintor autos. Belgrano 249. Godoy Cruz. 7|10|F|29728|7|10

NECESITO cadete con bicicleta, Cuenta Familiar. San Juan 1317. Ciudad. 7|10|T|01593|7|10

NECESITO mueblero y aprendiz adelantado. Lagomaggiore 471. Ciudad. 7|10|C|032|7|10

OFICIAL mueblero se necesita. - Perito Moreno 1075. 1er. Piso. - Dpto. A. Godoy Cruz. De 17 a 20 hs. 6|10|C|620|7|10

OFICIAL lustrador de muebles, competente necesito, Chacabuco 105. Ciudad. 7|10|C|014|8|10

SE NECESITA oficial y medio oficial mueblero. Correa Saá 924. Guaymallen. 6|10|C|602|12|10

SE NECESITA empleada. Teléfono 216704. 7|10|T|1587|8|10

SE NECESITA oficial o medio oficial mueblero y carpintero, San Martín 2168. Mza. 7|10|C|020|8|10

OFRECIDAS

ENSEÑANZA canina, entrenador a domicilio. Tel. 250038. 7|10|C|886|8|10

ORGANIZADOR de empresas administrativo contable se ofrece, con experiencia en Argentina y EE.UU. - 222635. 6|10|C|617|7|10

Ofrecidos Varios

EMPRESA LOYOLA
Teléfono 217460
A DESTAPAR cloacas, desagües, cañerías agua caliente, limpieza calefones, plomería en general. Esta empresa realiza los trabajos con responsabilidad y de urgencia. 4|10|C|134|8|10

ENRRI SERVICE
DESTAPE DE CLOACAS
DE URGENCIA
Teléfono 230680
Calefones, limpieza y reparaciones en el día, instantáneos y termicos. Sopleteos de cañería de agua caliente. Plomería, Filtraciones. 7|10|F|36139|7|10

A DESTAPAR cloacas, desagues, calefones gas, plomería. "Trabajos garantidos". Tel. 250617. 8|6|F|79473|Pte.

A DESTAPAR cloacas, cañerías, plomería, calefones, Teléf. 242948. Juan B. Justo 564. Godoy Cruz 4|9|C|212|9|10

A. DESAGOTE pozos, cámaras septicas, destape cloacales, cañerías en general. La Moderna, teléfono 243365. 21|9|C|316|16|10

A - BUEN plomero, gasista. - Económico - Visitas gratis. - Cañerías. - Calefones. - Teléfono 216085. 3|10|C|743|8|10

A DOMICILIO, reparaciones heladeras, lavarropas, cocinas. - Salta 1989. Tel. 257280. 4|10|C|116|7|10

A DOMICILIO, reparaciones lavarropas, calefones instantáneos, cocinas, plomería. Rioja 355. 248250. 7,10,C,016,7,10

A PLOMI GAS service urgente, calefones, cocinas, plomería, gas en general. Instalaciones. - Teléfono 230777. 4|10|C|160|8|10

A. CLOACAS destapes instalaciones planos. Trámites rápidos, financiaciones. Teléfono 230777. 5|10|C|406|7|10

A PLOMERO gasista, calefones, lavarropas, filtraciones, reparaciones, inmediatas, precios razonables. T. 246434. 7|10|C|972|8|10

A DOMICILIO reparación heladeras familiares, comerciales, visitas gratis. - Teléfono 260136. 7|10|F|36310|7|10

A DESAGOTE pozos, camaras sépticas, limpieza cañerías. UNIMEV. Teléfono 261745. 16|10|F|99829|Pte

A EMPRESA de pintura y empapelado, servicio rápido. Llamar al Tel. 291126. Consúltelo. 1|10|C|104|7|10

A HELADERAS, lavarropas, termocalefones, reparaciones garantidas. Cayetano Silva 2933. Ciudad. Teléfono 250471. 2|10|C|608|31|10

A DOMICILIO se ofrece plomero. Servicio rápido. T. 259929. 3|10|C|859|9|10

A DOMICILIO se ofrece plomero, servicio rápido. Tel. 220322 - 235161. 4|10|C|859|8|10

A EN SU CASA Singerman arregla máquinas coser, todas marcas. Llame 225013. 5|10|C|291|7|10

A EX MECANICO Cía. Singer, arreglo máquinas coser. Tel. 240350. 6|10|C|665|8|10

A DESTAPAR cloacas y desagües pluviales. Tel. 247316 7|10|C|860|7|10

A. ARREGLOS: Plomería, Filtraciones, Artefactos, Reparaciones Generales. Seriedad, Garantía. Tel. 255765. 7|10|C|914|8|10

A ELECTRICISTA, arreglos domiciliarios, instalaciones Gral. lavarropas, enceradoras. TE. 223652 7|10|F|29733|9|10

ARREGLOS en general de cortinas americanas y de enrollar, reparación de cordones. Tel. 250778. Pedro. 3|10|F|31846|10|0

AFINACION, reparación pianos, guitarras. Boulogne Sur Mer 1061. Tel 217949. 5|10|C|250|251|14|10|D

ARREGLO máquinas de coser, taller integral. Lamadrid 430. Teléfono 249178. 5|10|C|292|11|10

ARTEFACTOS eléctricos, enceradoras, batidoras, motores, bobinajes. Tel. 247118. 6|10|C|469|7|10

ARREGLOS, impermeabilización techos, albañilería, refacciones general. Plomería, pisos, azulejos. 251213. 7|10|C|811|8|10

ALBAÑILERIA Gral. yeso, pintura, decoraciones, carpintería, presupuestos gratis. Tel. 223652. 7|10|F|29736|9|10

COLCHONERO domicilio, lanas, pullman, cotín; arreglamos camas, estiramos elásticos. Teléfono 258860 9|9|C|475|8|10

CIELORRASOS pre-moldeados de yeso, rápida colocación, económicos, garantidos, créditos. Perú 1484, Tel. 214720. 19|9|C|692|18|10

CERRADURAS, arreglo, coloco nuevas. Voy domicilio. Servicio garantido. T. 245012. 4|10|C|1322|8|10

CONSTRUCCIONES, reparaciones, yesos, frentes, medianeras, pintura. - Empresa Constructora, amplia financiación. T. 241762. 5|10|F|35630|9|10

CARPINTERIA: Servico general, se hacen placares e interiores y camas a particulares. Guzzanti. Teléf. 248493. 7|10|C|896|11|10

DESTAPAMOS cloacas, desagues, cañerias en general calefones, plomeria, teléfono 293310. Miller 651. 5|10|C|441|9|10

DESAGOTE de pozos y cámaras sépticas. Tel. 293241. 5|10|C|189|11|10

DOMICILIO arreglo, lustro toda clase muebles, sillas. Precio económico 250698. 7|10|C|994|7|10

ELECTRICISTA a domicilio. Arreglo artefactos, instalaciones, etc. T. 258860. 5|10|C|266|9|10

ELECTRICISTAS: instalaciones, reparaciones, industriales, particulares, comerciales, planos T. 231451. 5|10|C|301|9|10

IMPERMEABILIZAMOS techos zinc, cielorrasos, pintura. Construcciones. Garantía. Facilidades. Teléfono 246767. 7|10|C|887|8|10

LUSTRADO de muebles, tapizados sillas y sillones, trabajos de encolados de muebles, sillas, etc. Pulido y encerado de piso, voy a domicilio. - 215955. 1|10|C|151|7|10

PINTAMOS heladeras. Retiramos y vamos domicilio. Pintura o soplete en general. Tel. 252515 28|9|C|111|9|10

PLOMERIA de urgencia. Reparamos al instante. Incluso feriados. T. 226045. 3|10|C|758|7|10

REPARACIONES plomería, destape cloacas, calefones, cocinas, Teléfono 247853. Taxi Fiet Radio. 6|10|C|597|7|10

RECIBO trabajos de tornería y madera. Cervantes 2445, Godoy Cruz. 7|10|T|01617|9|10

SERVICE, carpintería, muebleria, encolamos sillas, reformamos muebles, arreglos general. 258860. 5|10|C|267|9|10

Cambiadores y Televisores

A - UNICO servicio autorizado Winco, trabajos garantidos. "La Casa del Tocadiscos". Rioja 1342 29|9|C|623|13|10

A ATIENDO reparaciones televisores, combinados de inmediato Clascoaga 2167. Tel. 258165. 7|10|C|807|9|10

Academias

APRENDA peluquería, práctica diaria, hay modelos. San Juan 732. 6|10|C|615|15|0

APRENDA peluquería para damas métodos modernos. Academia L'Etoile. San Martín 1718. 7|10|C|959|16|10

Labores Femeninas

CORTINADOS de tela, impecable terminación, colchas almohadones, persianas americana 256564 310|C|002|7|10

HAGO: faldas, vestidos, vestidos de fiesta, blusas, pantalones, para señoras y jovencitas. Chacabuco 137. - Mendoza. 5|10|C|274|12|10

Educacionales

A BIOFISICA, Bioquímica, Histología, preparan profesores especializados. Cursillos duración 4 días. Instituto, San Martín 276 Ciudad. 30|9|C|837|9|10

A MATERIAS secundarias preparamos, exclusivamente, Profesores especializados. Biritos 490, Godoy Cruz. 7|10|C|760|13|10

Más avisos en la página siguiente

IMPSA

INDUSTRIAS METALURGICAS PESCARMONA S.A.I.C.F.

Ceretti 244 - Godoy Cruz - Mza. - Tel. 220 007-194-213

NECESITA

TECNICO MECANICO o ELECTROMECANICO

Para programación de máquinas, herramientas con control numérico.

—Preferentemente con estudios Universitarios
—No es indispensable experiencia anterior

SE OFRECE:

—Sueldo acorde con capacidad
—Posibilidades de progreso
—Estabilidad en el empleo

Presentarse días hábiles de 8.30 a 12.30 hs. en: CERETTI 244 — GODOY CRUZ — MENDOZA

7|10|F|36215|7|10

SENSACIONAL OFERTA

BATERIAS

FIAT 600 ..... $ 5.997
FALCON - TORINO - DODGE - CHEVROLET $ 8.000

FACILIDADES

Andrés Núñez GODOY CRUZ 288 SAN JOSE

7|10|F|36208|10|10|A

thiodan 50

AFICIDA - DITHANE M 45 - ZINEB - PARATHION
AFALON - TAMARON

Asesoramiento Técnico Especializado

Quimagro S.C.A. la química al servicio del agro

Pedro Vargas 247 - Dorrego - Mendoza - Tel. 241851

Ignomiriello fue separado de su cargo

SAN MIGUEL DE TUCUMAN, 6 (NA). — El director técnico Miguel Ubaldo Ignomiriello fue separado de su cargo al frente del plantel de Atlético Tucumán por considerar los directivos de la institución que el equipo está cumpliendo una pobre campaña en la zona "A" del campeonato nacional de fútbol.

Esta tarde a las 17 asumieron sus funciones los nuevos responsables técnicos del equipo, Segundo Corbalán y Antonio Graneros, quienes ya ejercieron el cargo a principios de la temporada de 1973 y que en la actualidad dirigían el seleccionado provincial.

Atlético de Tucumán obtuvo cuatro de las diez unidades que disputó y está separado por cinco puntos del líder, Boca Juniors, y sigue en las posiciones a Quilmes, Gimnasia y Esgrima de Jujuy e Independiente que tienen 7, 6 y 5 puntos, respectivamente.

La selección empató con el juvenil sin tantos

BUENOS AIRES, 6 (Télam). — En encuentro de práctica realizado esta tarde en el campo deportivo de la Unión Obreros y Empleados Municipales, la selección nacional de fútbol igualó con el combinado juvenil sin que se abriera el marcador.

Debido a su compromiso de mañana por la noche en Santiago del Estero, donde enfrentará al local Central Córdoba, el elenco dirigido por Menotti no se esforzó mayormente a lo largo del tiempo de 55 minutos en que se prolongó el cotejo.

Hugo Gatti, actuó en el arco del juvenil por indicación de Menotti, para trabajar con mayor intensidad.

La formación de ambos equipos fue la siguiente:

Selección nacional: Baley; Carrascosa, Olguín, Killer; Passarella; Ardiles, Gallego, Beltrán; Saldaño, Luque y Bertoni.

Combinado juvenil: Gatti; López, Fusani, Amarilla, H. Alves; Gaspari, A. Alvarez, Luna; Candedo y Gurrieri.

En el transcurso del partido se efectuaron estos cambios: Azzolini por Carrascosa, Villa por Ardiles, Valencia por Beltrán, Houseman por Saldaño y Agüero por Luque en la selección mayor; Arana por López, Romero por H. Alves, Orlaticochea por Gaspari, González por A. Alves, Carranza por Candedo, Garecca por Delgado y Perotti por Gurrieri, en el juvenil.

Esta noche, Menotti dará a conocer el plantel que viajará mañana al mediodía a Santiago del Estero. No lo harán los jugadores de Boca, por tener que jugar el viernes por su equipo en el inicio de la sexta fecha del certamen nacional.

Golf: mundial femenino

VILAMOURE (Portugal), 6 (Telam-EFE). — [illegible] ocupa el séptimo lugar, México el noveno. [illegible] mo, tras finalizar hoy la primera ronda del torneo mundial amateur de golf que se disputa aquí.

La primera ronda la encabezan las representantes de Estados Unidos, con un total de 152 golpes, seguidas de Francia (154), Italia (157) y Australia (160).

La Argentina consiguió un total de 164 golpes, por mediación de Beatriz Rosello (79) y Amanda Felicia (85), mientras que México logró un total de 167 golpes, 81 logrados por Fela Chaves y 86 por Luz Fernandel.

Vencieron 'Los Pumas'

ABERAVON (Gales), 6 (U. P.I.). — El mayor acierto en la conversión dio esta noche al equipo argentino de rugby de Los Pumas un triunfo por 18 a 6 contra el team de Aberavon.

Fue la tercera victoria consecutiva de los visitantes en su actual gira.

También los argentinos señalaron el único try de un match que fue rápido y muy disputado, con fuerte tacleo por ambos bandos.

Los Pumas tuvieron grandes figuras en los delanteros Travaglini y Varela. Faltando diez minutos, fue el primero quien logró quebrar la ferrea defensa local al hacer una corrida para señalar un try, después de ser habilitado por Alonso.

Este reveló una gran capacidad de ubicación y tuvo excelentes despejes, que constituyeron un modelo de exactitud.

Los baks internacionales galeses Bevan y Shell hicieron lo posible por encontrar la manera de contener a los rivales, especialmente con Tacles a Travaglini.

Hubo algunos roces tras una de estas acciones, pero la intervención del referee R. C. Quittenton volvió las cosas a su cauce normal.

La Argentina ganó el primer tiempo por 12 a 3, mediante tres penales de Varela y otros señalado por Sansot. El equipo galés anoto un penal por mediación de Bevan.

Este último obtuvo un segundo penal a los 25 minutos de la parte complementaria, y faltando diez minutos Varela convirtio el try de Travaglini.

Hándbol: torneo nacional

CORDOBA, 6 (Télam). — La Federación Cordobesa de Hándbol dio a conocer hoy el programa completo del torneo nacional de la especialidad que se iniciara pasad mañana, en las instalaciones del instituto Atlético Central Córdoba de esta ciudad.

En la primera fecha, que se efectuará el viernes por la mañana, jugarán: Mendoza vs. Río Negro (zona B), Capital Federal vs. Misiones (zona B) y Buenos Aires vs. La Pampa (zona A).

Por la tarde, a las 18, se efectuará la ceremonia inaugural prosiguiéndose, a continuación, con la segunda fecha. El campeonato concluirá el domingo por la tarde.

Reunión del ciclismo

Celebró reunión la Asociación Ciclista Mendocina, con los delegados de clubes afiliados, tratándose en forma especial la terminación de la pista en el Club Newbery. Asistió el tesorero de la entidad, señor Ernesto Piotante, a fin de dejar establecido en un contrato entre el Club Jorge Newbery, Dirección Provincial de Vialidad y la Asociación Ciclista Mendocina, en una reunión que se llevará a cabo el martes próximo, a las 20, en la Asociación Ciclista. Posiblemente se informó que amás tardar el jueves o viernes estará terminada la pista, ya que sólo falta darle la segunda mano asfáltica.

Se dio a conocer la nómina de corredores que representarán a Cuyo, en la selección a realizarse en la Capital Federal, con miras al Campeonato Sudamericano a disputarse en Chile.

En persecución, Ricardo Molina (San Juan), velocidad pura, Oscar Ibáñez (Mendoza), medio fondo, Guido Marello (San Juan) y en ruta, 80 kilómetros, Ramón Córdoba y Julio Guerra ambos de San Juan, los que deberán estar el 11 del corriente en la Capital Federal.

Informó el señor José Capello sobre la actuación de los ciclistas que participaron en la prueba organizada por la Asociación Ciclista de Curicó (Chile), en dos etapas, donde compitieron 58 corredores, siendo la clasificación general la siguiente: 1º) Manuel Aravena; 2º) Arturo León; 3º) Roberto Bernard (Mza.); Jorge Flores 8º) y Santos Toscano 15º), destacó el señor Capello, el buen compartamiento de los corredores, recibiendo un trofeo del Círculo de Periodistas Deportivos de Curicó (Chile).

Mañana, a las 21.30, se realizará la cena de la amistad del ciclismo, en el Club Social Las Heras, donde se entregarán premios a los corredores.

500 Millas Argentinas

SANTA FE, 6 (Télam). — Las tradicionales 500 Millas Argentinas se disputarán el domingo en el autodromo del Club Atlético de Rafaela, indicaron autoridades de esta entidad.

Este año, en su edición Bodas de Oro, se introducirán variantes de consideración, con relación a ediciones anteriores, dado que participarán máquinas de las fórmulas Uno y Dos, las que utilizarán el circuito número uno, que tiene una extensión de 4.624 metros de perímetro.

Los coches de Fórmula 2 disputarán dos series de 12 vueltas cada una, totalizando 110 kilómetros. Los de Fórmula 1 correrán dos de 25 vueltas, para completar 231 kilómetros.

Las pruebas se iniciarán a las 10.30 del domingo 10 del corriente, mientras que las de clasificación lo harán a las 9.30 de sábado.

Como comisario deportivo fue designado Arístides Degiovane y como director de la prueba el ingeniero Eduardo Ricotti.

ADMINISTRATIVO DE OBRA

NECESITAMOS

Con experiencia en la actividad, para residir en obra en la Pcia. de Catamarca. Escribir citando antecedentes, referencias y pretensiones a:

POSTE RESTANTE D. S. (3) Diario LOS ANDES

7|10|F|36159|10|10|A

Vendo Campos

Excepcional Oportunidad

de 1.000 y 1.300 Hectáreas; al Sur de Villa Mercedes

Tratar: LAS HERAS 210 - TELEFONO 1902
VILLA MERCEDES - SAN LUIS

7|10|F|36216|8|10

USADOS DE ALTA CALIDAD

AMPLIA FINANCIACION Y PERMUTAS UNICAMENTE EN:

DODGE
GTX 73/76
RT 74
Polara 68/74
1.500 .....72/73
1.800 75

CHEVROLET
Chevy Automático 71

FIAT
125 73
128 .....72/73
1.300 .....73/74
1.600 71
600 .....66/67/68
600 R 73
1.500 .....65/66

RENAULT
R6 .....70/75
4S 73
4L 63/67
850 70
Dauphine 63

CITROEN
Ami 8 71
3 CV 72
2 CV 65/66

DKW
Auto Unión 66

PICK—UP
Dodge
DP 100 .....69/73
D—100 64
D—200 74
Peugeot 71
Fiat 125 74
Rastrojero 71/74
Ford F. 100 67
Baqueano 62

CONCESIONARIO AUTORIZADO CHRYSLER

PRIMO MESCHINI S.A.

RIOJA 1448

Visitador

Ramo papelería y librería se necesita. - Presentarse en Entre Ríos 72 - Mza.

7|10|F|36227|7|10

Dactilógrafa

Con experiencia contable y manejo de máquina Audit o similar.

Presentarse: 9 de Julio 1257 8º piso. Oficina 81. De 8 a 12 y de 16 a 20.

7|10|F|36347|7|10

CENTRO PSICOTECNICO MENDOZA

SELECCION DE PERSONAL

REQUIERE

TELEFONISTA - RECEPCIONISTA

PARA INCORPORAR A IMPORTANTE EMPRESA DE NUESTRO MEDIO

* Edad: 20 a 28 años
* Soltera
* Muy buena presencia
* Estudios Secundarios Completos.
* Muy buena dicción
* Sueldo básico $ 18.000
* Horario comercio
* Preferible experiencia previa.

PRESENTARSE HOY JUEVES DE 9 a 12 HORAS y MAÑANA VIENES de 17 a 21 Horas en:

ESPEJO 20, 2º Piso - Mendoza - Teléfonos 231314-242206

7|10|F|36213|7|10

Jabón Federal

NECESITA

Depósito de 1.000 mts. cubiertos o más totalmente cerrado con entrada para camiones de carga pesada y oficinas.

Dirigirse a: JABON FEDERAL S.A.

Diario LOS ANDES Poste Restante Nº 13, o al Teléfono 223326 de lunes a viernes en horario de 6 a 14 hs.

7|10|F|29720|7|10

BARBECHOS

Riesling 3.000 - Pinot blanco 2.000 - Malvasia 2.000 - Graciano o Cirac 50.000 - Malbeck de 2 años 100.00

VENDE: VIVERO "SANTA ROSA", de E. Di Césare
RECIBO DOCUMENTOS DE UVA Y VINO - PERMUTA
GODOY CRUZ 60 — TELEFONO 980018 — LUJAN

7|10|F|36244|10|10

ENTENDIDOS VESPA 65-175

IMPECABLE - ORIGINAL
VENDO - PERMUTO
Acoplado 1 eje, ideal cámping, con cúpula.
PEDRO MOLINA 433 - MZA.

3|10|C|761|7|10|A

URGENTE

Compro Casa de Categoría en "EL SALTO" (Potrerillos)

FUERTE CONTADO - TEL. 290158

7|10|F|36243|7|10

VENDO CAMION FORD 600 - Mod. 70

con volquete M. grande

Camioneta Peugeot Mod. 69 - $ 350.000

Prof. Benielli 2891 - ciudad esquina Jorge A. Calle

7|10|C|952|7|10

LOTEO ARIZU

15 ULTIMOS LOTES

A 12 cuadras de Avda. San Martín y Colón de la ciudad Mza. Totalmente urbanizados, con servicios instalados, de agua corriente, cloacas, luz mercurio, pavimento hormigón, con acequias y cordones de hormigón. Venta con facilidades.

INF.: GUTIERREZ 331 — M. BACCARELLI

7|10|F|36259|7|10

Lechones

Faenados $ 260 el kilo

y Cerdos en General. Bandera de los Andes 3759 - Villa Nueva - Tel 261028 y Carril Lavalle - Km. 22 - La Pega

7|10|F|36263|9|10

AVISOS CLASIFICADOS

(Viene de la Pág. anterior)

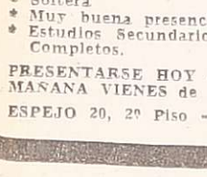

Educacionales

ACADEMIA ABC, bachillerato libre de adultos. Ingresos: Medicina, Ciencias Económicas. Rioja 1227. 7|10|C|830|13|10

ACADEMIA ABC. Preparación de materias secundarias, $ 1.000.- mensuales. Rioja 1227. 7|10|C|830|13|10

CHARANGO: enseña integrante de Markama-Marmol 2288. Villa Hipodromo G. Cruz. 293122. 4|10|F|35328|8|10

Guarderías

BABY Sitter, horario de mañana. Tel. 256378. 7|10|C|919|8|10

Ley 11867

LEY 11.867 - Francisco Fuente, transfiere sin gravamen, quiosco en concesión propiedad Municipalidad Luján, sito Alvear 19, Luján a Luis Girardelli. Reclamos de Ley el mismo domicilio.

LEY 11.867. — Se comunica público en general que Adelina Clelia Lorán transfiere a favor de Guillermo Soria, fondo de comercio "El Colon", de calle San Lorenzo 646, Mendoza. Reclamos: Mitre 825, Mendoza. 5|10|C|313|9|10

LEY 11.867. — Carlos Salvador Manno transfiere sin gravamen ninguno su negocio de verdulería ubicado en Colombres 36, de Luján, a los señores Buenaventura Aguilera y Mario Coria. Para reclamos de ley fijan el mismo domicilio. 7|10|F|36341|9|10

Turismo

RESACA (Viña del Mar) Motel Licanray. Cabañas familiares de 4 camas, 3.200 pesos, de 6 camas $ 4.200. Cocinillas, refrigeradores, alhajadas totalmente. Nota: Si permanece 4 días el 5º día no paga. Calle: Lynch Esquina Balmaceda. 30|9|C|157|31|10

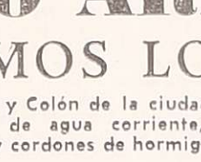

Casas Rodantes y Embarcaciones

PULCEHOGAR - Todo dicho. El summun en casas rodantes, todo tipo. San Miguel 1810 - Las Heras. 1|10|F|34254|15|10

GATOS, delanteros, traseros autoportantes, especiales. - Ferraro Accesorios. - Zapata 241, Dorrego.

Foto - Cine

VENDO Car-Stereo-Radio importado, nuevo. Necochea 726, Bº Bancario, Godoy Cruz. 7|10|C|617|8|10

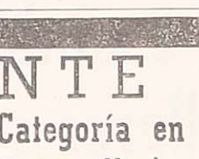

Pensión y Piezas Amobladas

A CABALLEROS alojamiento compartido ofrece familia. Corrientes 333. 5|10|C|304|7|10

ALOJAMIENTO de categoría para señoritas; derecho cocina. Teléf. 241052. - Rodríguez 252. 6|10|C|691|7|10

ALQUILO habitaciones con cocina, 2 personas $ 900. Saavedra Nº 1059, San José. 6|10|C|603|10|10

ALOJAMIENTO señoritas universitarias o que trabajen, micros 3, 8, 9. Tel. 240867. 7|10|C|245|7|10

ALOJAMIENTO señora honorable, cocina, cochera. De 10 a 12 hs. TE. 246895. 7|10|C|821|9|10

ALQUILO habitación amoblada señorita, señora, compartir, casa familia. Teléf. 241519. 7|10|C|824|7|10

ALOJAMIENTO caballeros casa familia. Lavalle 385, Godoy Cruz. 7|10|T|01592|8|10

CASA familia - habitación amueblada, buen baño, $ 2.700 por mes. Paula Albarracín 489, Godoy Cruz. Tel. 224461. 7|10|C|900|7|10

DOY alojamiento económico. Amengual 1534, Villa Hipódromo, G. Cruz. 6|10|C|453|8|10

HABITACION para 3 caballeros, otra a compartir. España 1927. Ciudad. 5|10|C|071|8|10

HABITACION confortable, comodidades. Caballeros. General Paz 453-55, Ciudad. 6|10|C|706|7|10

HABITACIONES amobladas mensual. Montevideo 465, Ciudad. - TE. 248214. 7|10|C|844|7|10

HOSPEDAJE matrimonio solo con derecho cocina. Rufino Ortega 262 Dpto. 2, Ciudad. 7|10|C|958|7|10

SE DA hospedaje a ancianos e inválidos. Moreno 394, Guaymallén. 6|10|C|589|12|10

SE OFRECEN habitaciones a turistas y estudiantes por mensualidades. 220892. 6|10|C|724|7|10

VIANDAS sabrosas, abundantes, puntuales, económicas, comida familiar, especial, empleados. Teléfono 251342. 5|10|C|426|7|10

VIANDAS entregas domicilio. Comidas caseras. Teléf. 241441. 7|10|C|907|13|10

Arriendos y Cambios

ALQUILAMOS

1 CASA de categoría, Godoy Cruz, amplio living comedor, escritorio, toilette, 2 baños, dep. de servicio, 3 dormitorios, patio. $ 70.000.

1 CASA muy funcional, moderna, 6ª Sección, zona residencial, living comedor, cocina, lavandería, comedor de diario toilette, patio, cochera cubierta, 3 dormitorios, baño, dep. de servicio. $ 65.000.

1 CASA nueva, en Luzuriaga, 2 dormitorios y demás comodidades, $ 20.000.

1 DEPARTAMENTO c|teléfono, ciudad, 3 dormitorios c|placares, cocina mediana, living comedor, etc. $ 35.000

1 LOCAL s|Vte. Zapata, ciudad c|sótano y baño $ 80.000.

1 LOCAL c|teléfono y sótano, cerca Correo Central, $ 40.000.

1 LOCAL s|calle San Lorenzo, c|teléfono, baño y patio, pesos 35.000.

1 LOCAL c|amplias vidrieras, baño, s|calle Rioja. 50 m2. cub. $ 40.000

1 LOCAL muy amplio, s|Av. España, c|baño $ 60.000.

1 OFICINA grande, derecho a telefono y baño, cerca de Tribunales $ 15.000.

1 OFICINA muy amplia, 1º piso, frontal, 195 m2., baños, pesos 55.000.

1 SALON de 4 x 4 c|baño ciudad. $ 10.000.

1 DEPARTAMENTO frontal, muy céntrico, c|telefono, 3 dormitorios, dep. de servicio, amplio living hall, (unicamente para oficina - Consultorio, Laboratorio, etc.). $ 45.000.

1 CASA una planta, s|calle Sarmiento, 5 habitaciones, 2 baños, hall patio, otra habitación, ideal para oficina laboratorio, consultorio etc. $ 55.000.

1 LOCAL a estrenar, 60 m2. cub. Bº Santa Ana, $ 28.000.

1 LOCAL s|calle Buenos Aires 40 m2. cub., c|baño, $ 50.000.

1 CASA a estrenar, Bº Trapiche, 2 dormitorios, living comedor, cocina, cochera patio etc. $ 40.000.

C. E. BARRERA ORO

Mitre 1378 - Ciudad.

7,10,F,36326,7,10

A ALQUILERES 100% seguridad, reajustables semestralmente. Evite problemas de cobranza, cobre puntualmente, pague o no el inquilino, usted cobra igual. Estas y otras ventajas ofrecemos. Alquile por nuestro intermedio, ganara tranquilidad y seguridad. Visite nuestras oficinas o solicite tasador sin compromiso Provivienda. Peru 1214. T. 258054 - 255813 218277. 4|10|C|965|31|10

A PROPIETARIOS que desean alquilar excelentemente, conviene nuestro servicio. Además, aunque el inquilino no pague, usted siempre cobra. Consultenos. José Federico Moreno. Ex director de la Cámara Alquileres. San Lorenzo 332. Teléfono 249745. Dirijase a quien cuyo apellido inspira confianza. 5|10|C|366|7|10

A PROPIETARIOS alquilen por intermedio de Carlos E. Barrera Oro y Juan P. Landart, le garantizamos muy buenos inquilinos y estamos asesorados por abogados prestigiados del foro local en el aspecto legal. Mitre 1378, Ciudad. Tel. 257726. 5|9|F|24901|Pte.

A DUEÑO, sin intermediarios, necesitamos alquilar casa, salón, antiguos, posiblemente centricos, instituto enseñanza superior, buenas garantias. Ofrecer todos días. Profesor Rosaini 246172. 6|10|C|696|12|10

A PROPIETARIO deseen alquilar su casa, departamento sin gastos, consulte, Funes, T. 216988. 6|10|F|751|8|10

A CUADRAS Terminal, bonito departamentito, artefactos, gas, - 16.000 mensuales. Urquiza 127. Oficina 12. 7|10|C|924|7|10

A PROPIETARIO, necesito alquilar vivienda sin pretensiones. Pago buen alquiler. - 255156. 7|10|C|824|7|10

A DUEÑO, busco urgentisimo casa, departamento cualquier zona. - Teléfono 257080. 7|10|C|929|10|10

A PARTICULAR necesito alquilar salón o garaje para deposito chico, preferentemente zona Dorrego o San José. - Teléfono 220133. 7|10|T|01584|7|10

A $ 40.000 casa p|oficina o consultorio, calle Espejo, ciudad 5 habitaciones, cocina. Provivienda Perú 1214. 7|10|C|006|7|10

A $ 30.000 lindo salón 4 x 6-baño, frente plaza Chile. Provivienda. Perú 1214. 7|10|C|006|7|10

A $ 19.000 departamento cerca Hospital Español, 2 habitaciones, cocina c|artefactos despensa patio. Provivienda. Perú 1214. 7|10|C|006|7|10

A $ 50.000 casa calle Entre Ríos ciudad, 4 habitaciones, garaje escritorio d|servicio. Garibaldi 464. 7|10|C|007|7|10

A CASA céntrica ideal para todo tipo actividades, 9 habitaciones hall, galeria cerrada, 2 baños, cocina, patio. Telefono 215709. 7|10|C|015|7|10

A PROPIETARIO busco alquilar casa o departamento para empresa. 216796. 7|10|C|005|7|10

A RECIEN casados alquilo departamento interno todo servicio faltando detalles terminacion. - Jacinto Suárez 77, Las Heras. 7|10|F|33059|7|10

A 25.000 ajustables, casa antisísmica en Bº Jardín, dos dormitorios, living comedor, cocina cochera, pieza servicio y demás comodidades. Olavarría 92, Villa Nueva. - Tel. 262197. 7|10|F|36300|7|10

A $ 18.000 casa San José, 1 comedor, 2 dormitorios, c|comedor, galería, patio. Provivienda. Perú 1214. 7|10|C|006|7|10

ALQUILAMOS casa ideal Residencial o Deposito 6ª Seccion, 8 habitaciones, etc. $ 60.000. C. E. Barrera Oro. Mitre 1378, Ciudad. 7,10,F,36320,7,10

ALQUILAMOS casa Bº Judicial, 3 dormitorios, garaje y demas comodidades, pesos 30.000. C. E. Barrera Oro - Mitre 1378, Ciudad. 7,10,F,36321,7,10

ALQUILO local con terreno (2.400 m2.), salida a dos calles, con teléfono. - Patricias Mendocinas 1866, Mendoza. 5|10|C|413|7|10

ALQUILAMOS departamento de 2 dorm., amplio living comedor, pisos de parquet y placares, cocina comedor, habitación y baño de servicio. Aramburo, Stanziola y Cia. Sarmiento 37. - Teléfono 231715. 6|10|F|35985|7|10

ALQUILO departamento comodo, a matrimonio solo. Lugones 73, Ciudad. 6|10|C|676|8|10

ALQUILO departamento, 2 dormitorios, entrada automóvil 1.800.000 mensuales. José Federico Moreno 1575. 6|10|F|35997|7|10

ALQUILO departamento, 2 dormitorios, living comedor. 38.000. - Gutiérrez 732. - 256739. 7|10|C|906|8|10

ALQUILO departamento, tres ambientes, agua y luz, para matrimonio solo. Colectivo 6 en la puerta. Tratar: Independencia 1214. (Las Heras). Mza. 7|10|C|930|7|10

ALQUILO $ 25.000 hermoso departamento 5ª Sección, 2 dormitorios, living. Tel. 241154. 7|10|C|823|8|10

ALQUILO departamento, 9 de Julio-Espejo, 2 ambientes, baño, cocina, patio $ 20.000. Atención 12 a 20 hs. Tel. 245846. 7|10|C|829|7|10

ALQUILO departamento Godoy Cruz, 3 habitaciones, living, patio. Llamar 217990. De 15 a 17 hs. 7|10|C|871|7|10

ALQUILO oficina transfiriendo titularidad, teléfono, $ 200.000. Bajo alquiler. Atención 12 a 20 hs. Teléfono 245846. 7|10|C|873|7|10

ALQUILAMOS departamentos 1-2 dormitorios, con dependencias. Galerías Piazza. Informes: Local 79. 7|10|F|36195|7|10

ALQUILO departamento un dormitorio y dependencias, y local en Colón y Mitre. - Mitre 682 2º piso - Mendoza. 7|10|C|944|7|10

ALQUILO local para negocio sobre Jorge Calle. - Jorge Calle Nº 356 - Ciudad. 7|10|C|945|7|10

ALQUILO 5ª Sección lote cerrado pequeño tinglado, $ 15.000. - Teléf. 260072. 7|10|C|740|7|10

ALQUILO escritorio dos ambientes amplios, $ 12.000, pleno centro. Gomez Mansilla. Chile 838 Teléfono 290585. 7|10|F|36129|7|10

ALQUILO casa dos dormitorios. Pellegrini 1342, San José. Tel. 259552. 7|10|C|974|7|10

ALQUILAR urgente casa necesito $ 40.000. Tel. 259552. 7|10|C|974|8|10

ANTISISMICA Dorrego, 3 ambientes, dependencias, $ 25.000. Alquila Pereyra. Reconquista 170, G. Cruz. 222289. 7|10|F|29724|7|10

ALQUILO galpón para taller, Las Heras. Montalto Inmobiliaria. - Coronel Diaz 316. 7|10|C|032|7|10

ALQUILO dos oficinas céntricas, con baño privado. Montalto Inmobiliaria. Coronel Diaz 316. 7|10|C|032|7|10

ALQUILAMOS, 1 habitación a la calle, en Godoy Cruz $ 600.000 m|n. mensuales. Córdoba 154, Ciudad. 7|10|F|35278|7|10

ALQUILO casa 2 plantas, 4 dormitorios, 3 baños, estar, comedor, cocina, 2 patios, terraza con teléfono, sobre calle Rioja calle Rioja. Inmobiliaria, Mendoza, Mitre 1354. 7|10|C|008|7|10

ALQUILO departamento dos ambientes, baño y cocina, sobre calle Alcja. Inmobiliaria, Mendoza, Mitre 1354. 7|10|C|008|7|10

ALQUILO casa en calle Olascoaga a mts. de Puerrredón, Cdad., 3|dormitorios, comedor, baño instalado, cocina comedor, garaje, galeria, todo servicio. Inmobiliaria Belgrano, Cabral y Burgos. Las Heras. 7|10|C|032|7|10

CENTRICO, frontal, dos ambientes, amoblado, aire acondicionado, teléfono, alquiler, $ 38.000 Urquiza 127. Oficina 12. 7|10|C|924|7|10

CASA Sexta Sección, 2 plantas, 3 dormitorios, garaje. Informes Teléfono 257594. 7|10|C|869|7|10

CHALET tres dormitorios, escritorio, dos baños, living, comedor, servicios completos, ofrezco. Excepcional ubicación. 291304. 7|10|C|996|7|10

CHALET metros J. A. Calle, 6ª, 3 dormitorios, dependencias, jardín, alquilo. Cayetano Silva 2840. Tel. 249733. 6|10|C|708|7|10

DUEÑO alquila casa Guaymallen, seminueva, 15.000, Godoy 80, Las Heras. 6|10|F|751|8|10

DISPONGO salon chico y oficinas céntricas. Federico Moreno 1819 7|10|C|929|7|10

DEPARTAMENTO céntrico 2 dormitorios, $ 25.000 mensuales. - Ponce - 25 de Mayo 973. 7|10|F|26170|7|10

DEPARTAMENTO ciudad $ 12.000 para matrimonio. San Miguel 1482, Las Heras. 7|10|C|32|7|10

DEPARTAMENTOS centralísimos, 2 y 3 dormitorios, 2 baños, living, comedor, servicios, teléfono, amoblados o no. Ofrezco. 291304. 7|10|C|996|7|10

INQUILINOS asesoramientos sobre declaración jurada. San Miguel 1482, Las Heras. 6|10|F|751|8|10

NECESITO alquilar casa grande, zona Godoy Cruz. San Martín 651. G. Cruz. Tel. 222786. 7|10|F|36102|8|10

NECESITO alquilar casa chica en Gutiérrez, Luzuriaga o Maipú. Dirigirse Sarmiento 1961. Barrio Jardín Luzuriaga.

SALONES dos, uno esquina 10.000 mensuales. San Miguel 1432, Las Heras. 7|10|C|032|7|10

$ 7.000, departamentito, 2 habitaciones, cocina, Dorrego. Urquiza 127. Oficina 12. 7|10|C|924|7|10

$ 15.000, lindo departamento interno, dos dormitorios, placard, living, gas, Urquiza 127. Oficina 12. 7|10|C|924|7|10

$ 20.000, departamento interno, 3 dormitorios, teléfono, Guaymallén. Urquiza 127. Oficina 12. 7|10|C|924|7|10

$ 30.000 carril Godoy Cruz, San José, salón esquina, 2 habitaciones. Garibaldi 464. 7|10|C|007|7|10

Servicio Doméstico Pedido

A MUCAMAS, niñeras, cocineras, matrimonios, hasta 1.800 000 Morón 384, T. 291104. 4|10|C|906|8|10

A EMPLEADA para limpieza, 8 a 12.30 hs. San Martín 535, Godoy Cruz. Frente Ricci. 6|10|F|29686|7|10

A EMPLEADA doméstica, cama adentro, entienda niños, 9 de Julio 1527. Ciudad. Tel. 257833. 4|10|C|162|7|10

A EMPLEADA cama adentro buen sueldo, referencias. Agustín Alvarez 436, Ciudad. Tel. 258565. 6|10|T|01562|7|10

EMPLEADA cama adentro, planchado y cocina, con documentos y referencias; sueldo 8.000. Teléfono 221575. 6|10|C|699|8|10

EMPLEADA para la limpieza de 8 a 15 horas. Almirante Brown Nº 2050, Godoy Cruz - Barrio Bombal. 7|10|C|931|8|10

EMPLEADA competente necesito para 2 personas, excelente sueldo. Perú 495, Cdad. 7|10|T|01594|7|10

EMPLEADA joven de 15 a 18. Tratar en el mismo horario. Tucumán 666, Ciudad. 7|10|T|01598|7|10

EMPLEADA de 8 a 12, sueldo pesos 5.000. Granaderos 2368, Ciudad. 7|10|T|01614|7|10

EMPLEADA con referencias, buen sueldo. A. Villanueva 135. Cdad. 7|10|C|947|8|10

MATRIMONIO chilenos sin niños necesitan empleada cama adentro, excelente sueldo. Be Arsenio Chacras de Coria, Tel. 960377. 6|10|F|36318|7|10

MEDIO día o cama adentro necesito empleada para atender personas mayores, sin niños, casa chica, buen sueldo. Av. Emilio Civit 199 e quina Rodriguez, Mendoza. Colectivo a puerta. 7|10|F|36134|7|10

NECESITO empleada cama adentro; hay cocinera (sueldo 7.0 Sarmiento 25. Horario comercio. 6|10|C|659|7|10

NECESITO señorita servicio doméstico, Bandera de los Andes Nº 1225 - Guaymallén. 6|10|C|596|7|10

NECESITO ayudante pintor auto Almirante Brown 245 Godoy Cruz. (San Martín al 200). 6|10|F|29630|7|10

NECESITO empleada. Suárez (cont. Serú, Bº Bombal) 241312. 7|10|C|837|7|10

NECESITO empleada servicio doméstico. Calle 4 Nº 1252, Barrio Maestros Provinciales, Cruz. Tratar de tarde 7|10|C|840|7|10

NECESITO empleada competente todo el día. Buen sueldo. San Martín 3154, Cdad. 7|10|C|973|7|10

NECESITO empleada hasta las horas, con referencias. Echeverría 64. Las Heras. 7|10|C|032|7|10

NECESITO empleada, casa de familia. S. 1.200.000. T. 292497 7|10|C|980|7|10

OFRECIDOS

A EMPLEADA medio día y horas, empleada con chi 247364. 7|10|C|009|7|10

LE OFRECE Agencia Bombe empleadas seleccionadas 292497. 7|10|C|93

LAVADO y planchado por al tel. 27 168, Sra. Eliana

Foto - Cine

Pensión y Piezas Amobladas

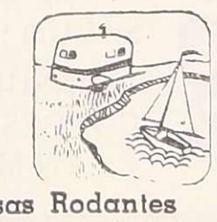

Casas Rodantes y Embarcaciones

Educacionales

Guarderías

Ley 11867

LINDOR COVAS

por WALTER CIOCCA

CORREO ARGENTINO Mendoza
Concesión Nº 47/Dto. 8º Franqueo a Pagar
Concesión Nº 228 Tarifa Reducida

LOS ANDES

MENDOZA — Jueves 7 de Octubre de 1976 — Año XCIV — Núm. 31.419

"Cena de la Amistad" en el ciclismo

Mañana, a las 21, la Asociación Ciclista Mendocina realizará la "Cena de la Amistad" en el Club Social Las Heras.

En la oportunidad se entregarán los diplomas a los corredores que en las diversas especialidades obtuvieron los títulos de campeón en las últimas temporadas.

Tenis

En las instalaciones del club Gral. San Martín continuará esta noche el torneo de tenis "Amistad José de Casas". Se jugará a partir de las 20.45, en las distintas categorías.

Novedades del fútbol

San Martín a la espera de los marplatenses

En la víspera volvió a entrenarse el plantel futbolístico de San Martín a la espera de su partido del próximo domingo frente a Aldosivi. Los marplatenses aún no anunciaron su viaje, lo cual ocurrirá seguramente hoy.

Mientras tanto en la zona Este ya se vive el ambiente de alegría ante otro espectáculo por el Nacional. El triunfo del domingo pasado ante Platense ha influido para que exista ese estado de ánimo. Las posibilidades de escalar posiciones en la zona "C" son ahora más firmes y por eso el aficionado del fútbol en general quiere estar junto a los "Albirrojos". La próxima cita es con Aldosivi, un equipo que llegó a las primeras posiciones pero que en las últimas fechas sufrió dos derrotas consecutivas. Para Aldosivi este partido también tiene gran interés, ya que significará la ocasión para recuperarse y seguir estando en los puestos de vanguardia.

Francisco Antonio Místico, uno de los titulares que traerá Aldosivi para enfrentar a San Martín. El delantero marplatense ya estuvo en Mendoza, cuando jugó en el Deportivo Maipú durante 1974.

Trabajo de ayer

Muy intenso fue el entrenamiento del plantel. El profesor Armando Sosa dirigió el adiestramiento, mientras Pastor Acosta Barreiro trabajó con los guardavallas Tamagnone, Pedone y Pérez.

Eduarzo Bazán continúa recuperándose de la lesión que recibió ante los "Calamares" y trabaja con normalidad. También se reintegró ayer a los entrenamientos el delantero Carlos Alberto Molina, quien había sido autorizado a viajar el martes a San Juan.

Para esta tarde está previsto una práctica de fútbol, tras la cual el técnico Acosta Barreiro dará a conocer en forma oficial la alineación que enfrentará a Aldosivi. El técnico de los "Albirrojos" adelantó que lo más probable, al no haber lesionados, es que salga el mismo equipo que actuó el domingo en Buenos Aires.

Los precios

Las localidades para el partido del domingo se pondrá en venta el sábado, atendiéndose en la secretaría de San Martín en el horario de 8.20 a 12.30 y de 16 a 20, y en nuestra ciudad de 9 a 18 en la sede de la Liga Mendocina de Fútbol.

El pase de Molina

Las gestiones de los dirigentes de Independiente Rivadavia por obtener el pase definitivo de Carlos Molina se han estancado. Los "Azules", de acuerdo con lo estipulado en el contrato que se suscribió con Los Andes de San Juan, viajaron a la vecina provincia para finiquitar la operación con la base del pago de tres millones de pesos nuevos por la opción del pase definitivo. La venta no prosperó al pretender los dirigentes sanjuaninos el pago de una suma muy superior a la pactada por el pase de Molina.

Ante esa situación, Independiente emplazó en forma verbal a Los Andes hasta hoy para que cumpla con las cláusulas del contrato, caso contrario, llevará el asunto a la justicia respaldado justamente en la letra de ese documento.

Llega Aramayo

Para mañana, es esperado en nuestra provincia el puntero derecho Aramayo. El jugador viene para ser sometido a prueba por Independiente Rivadavia y proviene del club Mandiyú de Corrientes.

Prácticas "Mens-sanas"

Con vistas al torneo Provincial que se iniciará el 17 del corriente, el plantel superior de Gimnasia ha intensificado los entrenamientos bajo la dirección técnica del señor Jorge Julio y bajo la preparación física del profesor Olguín.

Hoy, Argentino - Agremiados

Para hoy está previsto un partido amistoso entre los equipos de Argentino y Futbolistas Argentinos Agremiados (filial Mendoza). El partido se jugará desde las 16.30 en la cancha "Albiceleste".

Argentino convocó para las 16 al siguiente plantel de jugadores: Zuin, Pellegrinuzzi, Aciar, Maza, Morón, R. García, Paratore, N. García, Moyano, Ereros, Aguirre, Mauna, Gutiérrez, Godoy, Pérez, González, Quintana y Arenas.

Independiente con Colonia Furlotti

Se confirmó para el domingo la actuación del primer equipo de Independiente Rivadavia en la cancha de Colonia Furlotti. El campeón mendocino jugará ese amistoso a total beneficio de la escuela Nacional Nº 65 de Las Colonias, Agrelo, departamento de Luján.

En una visita que efectuó ayer a LOS ANDES la señora Ramona Ramos de Ruedi, directora de ese establecimiento educacional, agradeció el gesto de las autoridades del club Independiente Rivadavia, como asimismo de jugadores y cuerpo técnico "Azul", por acceder a presentarse a jugar ese encuentro a beneficio. También hizo pública una invitación a la agrupación "Caudillos del Parque", a efectos de participar del espectáculo que para ellos será una verdadera fiesta. Pidió a sus integrantes a salir en caravana desde la sede "Azul" y asistir al encuentro del domingo ante Colonia Furlotti.

No jugaron Luján y Godoy Cruz

No jugaron ayer Luján y Godoy Cruz el amistoso que estaba anunciado. Según Luján al mediodía recibieron una comunicación de Godoy Cruz en la que se les informaba de la imposibilidad de concurrir "debido a que todavía tenían problemas con los jugadores y no había plantel para jugar por la tarde". Debido a ello se organizó un partido improvisado con el club Defensores de Luján, que perdió 6 a 0. Esta tarde, a las 16, el conjunto que dirige Víctor Legrotaglie enfrentará en otro amistoso a Chacras de Coria, en cancha del equipo de 1ra. "B".

"Unidad Azul"

Esta agrupación, denominada "Unidad Azul", reunirá esta noche a sus integrantes en el restaurante "Arturito" de calle Las Heras con motivo de las próximas elecciones. La "Unidad Azul" postula para esas elecciones al señor Salvador Iúdica como presidente.

Méndez en Santa Fe

Se ausentó a su provincia, Santa Fe, el futbolista Eduardo Miguel Méndez. Según se supo es su propósito no regresar a Mendoza hasta tanto no tenga saldada toda la deuda que mantiene con el club Godoy Cruz. Por lo tanto, hasta el momento, han quedado desvirtuadas todas las informaciones sobre su posible transferencia.

Básquet femenino

Mañana inician el argentino juvenil

Activamente continúan los preparativos para la iniciación del tercer campeonato argentino juvenil de básquetbol femenino, que dará comienzo el viernes en las instalaciones del club Andes Talleres. El festival es organizado por la Federación Femenina de Básquetbol de la República Argentina y auspiciado por la Asociación Mutual de Suboficiales y Agentes de la Policía de Mendoza.

Los actos inaugurales se realizarán hoy jueves con la apertura del congreso de delegados en la sede de F.F.B.R.A. y, a las 22, el jefe de Policía de la Provincia, agasajará con una cena en las instalaciones de A.M.S.A. a las delegaciones participantes.

Durante su transcurso actuará el ballet Indoamericano "Los Ceibos" y el Ballet Folklórico Municipal.

La primer fecha que se jugará mañana viernes comprende los siguientes partidos: Capital Federal vs. Tucumán; Mendoza vs. San Juan, y Santa Fe vs. Buenos Aires.

Los premios consistirán para el campeón el trofeo challenge "Daniel Angel Peñas" y 16 medallas doradas y para el subcampeón trofeo challenge "Francisca Alejandra Houlné" y 16 medallas plateadas.

Informó la oficina de prensa de A.M.S.A. que con la finalidad de favorecer el cometido de los periodistas que concurran a Andes Talleres a cubrir la información de tan importante evento, instalará un teléfono directo que estará ubicado en la mesa de prensa para que sea utilizado por los distintos cronistas.

Guía deportiva

Básquetbol

Informó la Asociación Mendocina de Básquetbol, que como adelanto de la segunda fecha del torneo oficial de básquetbol de primera "A", jugarán hoy, Rivadavia e Israelita Macabi. La primera dará comienzo a las 22.30 y la reserva a las 21.15.

—La Federación de Básquetbol de Mendoza convocó para hoy, a las 21, en cancha de Atenas, a los integrantes del seleccionado juvenil de básquetbol. Lo integran: Rosemblat, Marcelo Gordón, Uzair, Reta, Gómez, Semeraro, Cappezone, P. Quiroga, J. Quiroga, Ferrer, Benito, F. Rodríguez y Marchevsky. Director técnico, Carlos Casal. Delegados: Antonio Vera y Raúl Brioude.

—Continuará hoy el torneo oficial de básquetbol de primera división "B": jugarán; O.S.N. vs. Luján; Olimpia vs. U.N.C.; P. Molina vs. Sayanca; Y.P.F. vs. Dorrego; A.M.S.A. vs. Cultural y Giol vs. Godoy Cruz. Las primeras darán comienzo a las 21.45, y las reservas a las 20.45.

Bochas

Proseguirá esta noche el campeonato tercetos de bochas, organizado por la Asociación Mendocina de ese deporte. Se jugará en las divisiones cuarta y quinta a partir de las 20.45.

Hándbol

Hoy a las 7, desde la municipalidad de Maipú partirá a Córdoba la delegación de Hándbol que participará en el campeonato argentino juvenil. Será presidida por el profesor Alberto Alfredo Bertón y viajan los siguientes jugadores: Sabatini, Páez, Rabino, Zuin, Bravin, Simó, Rizzo, Estebam, Canillas, Carosio, Slom, Pipistrelli, Casillo, Peralta y Marchetta. Director técnico: Salvador Sánchez.

Regularidad

Se disputó la competencia de regularidad automovilística, denominada "Aniversario Cámping Dique El Carrizal", fiscalizada por el Automóvil Club Mendoza. Fue ganada por Eligio Concatti - Ivonne de y 2º. R. Riat - S. Hillar.

Vóleibol

Hoy se disputará la última fecha del torneo de vóleibol de primera femenino. Jugarán en cancha de Regatas; a las 20.30, Regatas vs. Maipú y cancha de San Martín, a las 20.30 Maipú vs. Regatas y 21.30, CEPADA vs. San Martín y en Andes Talleres, a las 20, San Buenaventura vs. Santo Tomás, 21, Talleres vs. Santo Tomás.

Automovilismo en Tupungato el domingo

Interesante festival de automovilismo se disputará el domingo a partir de las 15 en el autódromo "Nicolás Vila" de Tupungato, organizado por el Aero Club Tupungato. Participarán las categorías turismo Especial "A" hasta 850 c.c.; turismo cafeteras 1928; turismo cafeteras 1933 y turismo carretera cuyano en 3 series repechaje y gran final.

Se informó que el autódromo será habilitado el sábado para prácticas de entrenamientos.

En turismo carretera se tendrá en cuenta los 12 mejores tiempos obtenidos de las tres series y los dos mejores del repechaje para integrar el lote de la gran final.

El conjunto campeón de Tunuyán, Deportivo Sarmiento. Participará en el torneo provincial.

Deportivo Sarmiento es campeón de Tunuyán

TUNUYAN. — Tras cumplir una excelente campaña el Club Deportivo Sarmiento se clasificó campeón del torneo oficial que organiza la Liga de Futbol de Tunuyán. En el último encuentro superó claramente por 3 tantos contra uno a Independiente Las Rosas. Al obtener el campeonato el segundo que se acredita en forma consecutiva, Deportivo Sarmiento se adjudicó el derecho de representar al departamento en el torneo Provincial.

Esta fue su campaña a lo largo del torneo: con Tunuyán Sport Club 4 a 1 y 2 a 2; con Sanjulian Reina 4 a 3 y 3 a 1; con Hinojosa Ruano 1 a 0 y 4 a 1; con Argentino 3 a 1 y 4 a 1; con Vista Flores 1 a 5 y 3 a 1; con Tiro Club 2 a 1 y 1 a 2; con Independiente Las Rosas 1 a 2 y 3 a 1 y con Armani 5 a 1 y 3 a 2. Surge de ello que jugó 16 partidos de los cuales ganó 12 empató 1 y perdió 3. Su delantera marcó 44 goles, su defensa sufrió 27 reveses y reunió 25 puntos.

Su delantero José Francisco Condori con 19 goles fue el scorer del campeonato.

Plantel

Este fue el plantel que utilizó en el torneo que acaba de finalizar: Manuel Bordón, Pascual Leonforte, Luis Godoy, Silverio Contreras, Felipe Funes, Oscar R. Villalobos, Albetro Flores, Julio Cñ Funes, Santiago Mopardo, Alfredo Aguilera, Armando Cabello, José F. Condorí, Lucio Brantiz, Sergio Baez, Carlos Santibáñez, Juan Bastias (h), Julio Parra, Miguel A. Conteras, Carlos López, José Torres, Adolfo Balmaceda y Walter Quiroga. Actuó como director técnico el señor Esteban Andrade y como colaborador de campo el señor José R. Rodríguez.

Torneo Provincial

Hizo saber asimismo el presidente de la entidad, señor Custodio Bustamante, que la cuarta división del club obtuvo el subcampeonato y la quinta el campeonato. Informó asimismo que se encuentran avanzados los trabajos para la intalación del alumbrado en el campo de juego al igual que las tareas de refacción y ampliacion de camarines y la construcción de baños para el público. Con respecto al torneo Provincial próximo a iniciarse informó que se encuentran abocados a las gestiones tendientes a la incorporación de algunos refuerzos para el equipo a fin de dejar bien sentados los perstigios del fútbol lugareno.

Circuito El Challao: su uso prohibido

Informó el Ministerio de Obras y Servicios Públicas que se ha dispuesto la prohibición para utilizar el circuito Cerro de la Gloria-Challao, en la realización de competencias automovilísticas.

La decisión fue adoptada "por razones de seguridad, ante la incapacidad material de controlar los accesos del público y por no existir las defensas necesarias en los tramos de curvas y obras de arte". Agrega la información proporcionada por la Dirección de Difusión, "que se trata además de un circuito turístico de intenso tránsito cotidiano de vehículos particulares, como de transporte público y existen accesos a fábricas, depósito de vehículos de reparticiones públicas y el aeroparque de la provincia".

Hóckey internacional en San Juan

SAN JUAN. — Bajo la organización del Concepción Patín Club, se llevará a cabo en las instalaciones del estadio del Parque de Mayo un cuadrangular internacional de hóckey sobre patines, durante los días 8, 9 y 10 del corriente mes.

Intervendrán los elencos de San Martín de Mendoza, Thomas Bata de Chile y los locales Unión Estudiantil y el club organizador, Concepción.

Gran interés y expectativa ha creado la realización de este torneo, que agrupará a la mayoría de los integrantes de la selección argentina de hóckey que recientemente obtuviera el subcampeonato mundial en España. Efectivamente, por los "Albirrojos" de Mendoza jugará Mario Rubio, que tan buena actuación le cupo en Oviedo, cuando fue llamado a intervenir. En Unión Estudiantil estarán presentes los hermanos Martinazzo (Daniel, Valentín y Raúl) junto a Jorge Mario Andino, que se desempeñó como capitán en varias oportunidades.

En Concepción Patín Club jugarán Mario Agüero, la gran revelación del mundial y el goleador del equipo argentino, Carlos Coria.

Por otra parte, se informó que están muy adelantadas las gestiones para presentar en San Juan al seleccionado español de hóckey, que se clasificó campeón del mundo. Sólo falta la confirmación definitiva, que se dará a conocer por intermedio de la Dirección de Turismo de la provincia en una conferencia de prensa a realizarse próximamente.

La asamblea de Talleres se hará el 28

Para referirse a la situación actual que vive su institución, visitó ayer LOS ANDES el señor Manuel Puy, presidente de Andes Talleres Sport Club. El titular "Azulgrana" trajo la voz oficial respecto al pedido de asamblea efectuada por un grupo de socios.

El señor Puy manifestó que la comisión directiva había resuelto en primera instancia realizar para hoy, a las 21, una reunión informativa para los asociados, en la cual se expondrá la situación general de la entidad. Agregó que no obstante esta reunión, se fijó la fecha del 28 del corriente para realizar una asamblea extraordinaria y acceder así al pedido por ese grupo de asociados.

"Actualmente el estado del club es óptimo. Las obras se han ejecutado tal cual se planeó y las mejoras efectuadas están a la vista. La actual comisión directiva tiene por otra parte el respaldo de la mayoría societaria, que ha reconocido nuestra labor en bien del club, una mayoría que pertenece a la parte social y no al fútbol, la única rama deportiva que en 1976 no tuvo resultados satisfactorios. En el fútbol, las cosas no salieron bien, no por las autoridades del club, si no porque la responsabilidad de los malos resultados les cabe al plantel de jugadores que debió experimentar reiteradas suspensiones del Tribunal de Penas. La comisión directiva hizo todo lo necesario comprando jugadores y autorizando el cambio de hasta cuatro directores técnicos. Al no responder el plantel el fútbol decayó y así se produjo el descenso. Socialmente, el club sigue con sus progresos y por eso los dirigentes estamos tranquilos para responder cualquier inquietud de tal o cual grupo de socios".

"En la asamblea extraordinaria —agregó— esos socios tendrán que formular las consultas que tengan, aunque considero perjudicial para el club la realización de esa asamblea. Seguramente se hablará del fútbol, lo que siempre provoca polémica. Pero les adelanto que según los estatutos del club, en Talleres no puede haber fútbol a nivel profesional. El fútbol es un deporte que viene de años y por eso sigue en la entidad. Sobre este tema debo aclarar que en ningún momento he dicho que la actual cancha de fútbol se transforme en canchas de tenis. No estoy con eso. Jamás, pero recomiendo que haya prudencia tocando el tema del fútbol. Actualmente Talleres es más social que futbolístico. De 4.000 socios hay 3.500 que pertenecen a la parte social. Aquello de las canchas de tenis es un rumor arrojado para perjudicarme, por eso hay que tener cuidado en las asambleas de refugiarse en ese tipo de rumores para producir debates perjudiciales".

Hóckey

El equipo de hóckey sobre patines del club Atlético San Martín, recibirá el lunes la visita del club Tomas Bata, campeón chileno. El partido dará comienzo a las 21. La entrada general costará $ 50.

Fútbol en Alvear

GENERAL ALVEAR. — Faltando una fecha solamente para finalizar el torneo reducido que organizó la Liga Alvearense de fútbol para clasificar al campeón de la presente temporada, Pacífico se consolida como único puntero de dicho certamen asegurándose ya prácticamente el título de campeón de la presente temporada, por cuanto en su haber cuenta con 2 puntos de ventaja en la tabla posicional, más una diferencia de 6 goles a favor, con respecto a sus dos escoltas F. C. Oeste y Real del Padre, haciéndoseles difícil a éstos la posibilidad de alcanzar esa diferencia, que sirve por otra parte para determinar el ganador en caso de igualdad en el puntaje final.

Pacífico en su último compromiso, el domingo próximo, deberá enfrentar al Pilchas, equipo este que ha demostrado ser el más débil de los cuatro competidores de este evento, sin haber logrado ningún punto, por lo tanto no aparece como un rival de riesgo para el puntero.

En el cotejo restante Real del Padre recibirá la visita de F. C. Oeste, dos equipos de similar campaña, en partido que reviste singular importancia, ya que del resultado de este cotejo se clasificará el subcampeón del certamen, quedando así latente la expectativa de lo que pueda pasar en la jornada del próximo domingo.

Nueva programación: Pérez vs. Romero

Realizó ayer una visita de cortesía a nuestro diario el pugilista correntino Reinaldo Romero, que mañana combatirá en el estadio de la Federación Mendocina de Box, con nuestro comprovinciano Raúl "Nico" Pérez. Lo hizo acompañado por el promtor local Leonardo Paludi.

Romero, conocedor del oficio, cuenta en su haber con 41 peleas como profesional, donde sólo conoció la derrota en 5 oportunidades. Con mucho optimismo nos dijo: "Vengo en busca de la revancha, ya que hace unos meses Pérez me ganó en fallo dividido. Estoy en gran forma, ya que acabo de igualar con Elois Fernández, vencedor en dos oportunidades de «Nico» Pérez". También cuenta en su haber un combate con el ex campeón del mundo de los moscas, Betulio González, donde perdió por prescripción médica.

El pugilista Reinaldo Romero, que mañana enfrentará a Raúl "Nico" Pérez en el combate de fondo, en remplazo del sanjuanino Lahoz.

Leonardo Paludi comentó que Romero remplaza al sanjuanino Lahoz, anunciado en primer momento, que no pudo viajar por razones particulares. El resto del programa no ofrece variantes y será el siguiente: Orlando González vs. Norberto Reyna; Jorge Torrejón vs. Ramón Oviedo; Mario Torres vs. Jorge Talquenca; Ramón Vera vs. José Arroyo y Aldo Carmona vs. Juan Mora.

Precios

Regirán los siguientes precios: ring side, $ 400; palco, $ 300; platea, $ 200; popular, $ 100, y menores, damas y conscriptos, $ 50.

Farmacias de turno en la región de Cuyo

Provincia de Mendoza

Capital. — Hasta las 24: "Ceriotto", Córdoba 395, Tel. 257567; "Colón", Colón y Belgrano, Tel. 244168 y 248500; Día y noche: "Avenida", Garibaldi 3, Tel. 244456 y 288508; "Natal", Olascoaga 2799, Tel. 218118; "Pasteur", San Martín 2292, Tel. 217656.

Policlínico Fleming. — Teléfonos 241810 y 245792.
Hospital Central. — Teléfonos 248600, 240063 y 245287.
Hospital Emilio Civit. — Teléfonos 250000 y 216320.
Hospital Ferroviario. — Teléfono 252600.
Hospital El Carmen. — Teléfonos 220279 y 220803.
Servicio Sacerdotal Nocturno: De 21.30 a 6.30, Tel. 255654.
División Bomberos. — Teléfono 244888.
Comando Radioeléctrico de la Policía. — Tel. 244444.

Godoy Cruz. — Hasta las 24: "Godoy Cruz", Rivadavia 499 y A. Tomba, Tel. 220372; "Sandino", Paso de los Andes 1302, Tel. 222203; "Parque", Revolución de Mayo y Bolívar, Tel. 223922. Día y noche: "Santa Rosa", Colón 901, Tel. 223151; "Fátima", Perito Moreno 1402, Tel. 222609; "Del Puente", San Martín 768, teléfono 223305.
Las Heras. — Hasta las 24: "Del Valle", Doctor Moreno 2205, Tel. 217077; "Moyano", San Martín 299, teléfono 214376.
Guaymallén. — Hasta las 24: "Mignani", Dorrego 1000, Dorrego, Tel. 292442; "Santa Ana", Pedro Molina 925, Pedro Molina, Tel. 259197; "Fadelli", Libertad 775, Villa Nueva, Tel. 261601. Día y noche: "La Terminal", Bandera de los Andes y Lavalle, San José, Tel. 259035; "Santa Teresita", Godoy Cruz 2451, teléfono 261453, San José; "San Roque", Carril Nacional 7002, Rodeo de la Cruz, Tel. 3; "Bermejo", Carril Bermejo sin número, Tel. 258821.
San Martín. — Hasta las 24: "Avenida", Salta y Paso de los Andes, Tel. 21607. Día y noche: "Belgrano", 25 de Mayo 260, Tel. 21067; "Lourdes".
Luján de Cuyo. — Día y noche: "Pasteur", San Martín 1169, Tel. 980623.
Maipú. — Día y noche: "Rauek", San Martín 402, teléfono 972424.
Gutiérrez. — Hasta las 24: "Berra", Ozamis 471, teléfono 972605. Día y noche: "Seguí", Maza 213, Tel. 972306.
Junín. — Hasta las 24: "Del Carmen", Mitre 256, Tel. 33.
Rivadavia. — Día y noche: "Del Carmen", San Isidro 699, Tel. 42054.
La Paz. — Día y noche: "Cuesta", Sarmiento y San Martín, Tel. 21.
Tunuyán. — Día y noche: "Pellegrini", Pellegrini 165, Tel. 2519.
Tupungato. — Día y noche: "San José", Belgrano 598, Tel. 8052.
Eugenio Bustos. — Día y noche: "Santa Teresita", San Martín 302, Tel. 3.
La Consulta. — Día y noche: "Luarca", San Martín 242, teléfono 11.
Santa Rosa. — Día y noche: "Santa Rosa", Ruta 7 s|n., Tel. 27.
Las Catitas. — Día y noche: "San Andrés", Ruta 7 s|n.; "Las Catitas", Avda. Eulalia Calderón s|n.
La Dormida. — Día y noche: "La Ruta", Ruta 7 s|n.; "Del Pueblo", Avda. Remo Falciani s|n., Tel. 22.
Villa Atuel. — Día y noche: "Lourdes".
San Rafael. — Día y noche: "Mayo", H. Yrigoyen y Buenos Aires, Tel. 24050; "Andina", H. Yrigoyen y Avellaneda, Tel. 21234.
General Alvear. — Día y noche: "Cuyo", El Libertador Norte 200, Tel. 2113.
Malargüe. — Día y noche: "Malargüe", San Martín 354, Tel. 88.

Provincia de San Juan

Capital. — Hasta las 24: "Plana", Rivadavia 98 Este, Tel. 24552; "San Juan", España 1467 Sur, Tel. 28366; "Formosa", Salvador María del Carril 621 Norte, Tel. 26005; "Rivadavia", Ameghino 1 Norte, Tel. 22320. Día y noche: "Don Bosco", Rawson 699 Sur, Tel. 29900; "Molina", Necochea 1221 Norte, Concepción; "Santa Rita", Mendoza 301, Villa Rachel; "Roca", 9 de Julio 487 Oeste, Tel. 24530.
Pocito. — Día y noche: "Riveros".
Caucete. — Día y noche: "Avenida".
25 de Mayo. — Día y noche: "Chirino".
Albardón. — Día y noche: "Albardón".
Jáchal. — Día y noche: "El Cóndor".

Provincia de San Luis

Capital. — Día y noche: "La Facultad", Junín 858; "Ponce", Belgrano y Caseros; "Los Barrios", San Juan y E. Adaro, Tel. 4552; "Leo", San Martín 1084, teléfono 3243.
Ciudad de Mercedes. — Día y noche: "Santa Teresita", 25 de Mayo 402, Tel. 2368; "Mitre", Avda. Mitre 1101, Tel. 1558; "Sarmiento", San Martín 1667, Tel. 1709.

Taller L. E. CAMPILLAY
BOMBAS INYECTORAS DIESEL
Desde hoy atenderá en su nuevo domicilio
GUILLERMO MOLINA 277 - DORREGO
(CASI Esq. FALUCHO) — TELEFONO 242610

FIAT MENDOZA
Si Ud. tiene un FIAT
Terminaron sus Problemas!
REPUESTOS Y ACCESORIOS PARA TODA LA LINEA
FIAT
SERIEDAD - SURTIDO - GARANTIA
DESDE AHORA EN: Adolfo Calle 509 Dorrego (ESQ. REMEDIOS ESCALADA) Tel. 247593

BERMUDEZ S.R.L. DEPORTES
PINTIER BERMUDEZ ADIDAS FULVENCE HARLEY TENIS SPORTLANDIA FUTBOL BERMUDEZ LECCESE CHEROGA BERMUDEZ DEPORTES CACIQUE ZEUS CAMPING
créditos - tarjetas - bonos - mutuales
San Luis 33 y San Juan 1408 - Mendoza

NO HABLE DE CRISIS, VAMOS A TRABAJAR con RASTROJERO DIESEL "0" KM.
ENTREGA INMEDIATA
EN SU MEJOR INVERSION, 50 % DE CONTADO SALDO HASTA 24 MESES.
CONSULTE A SU CONCESIONARIO EN MENDOZA ME
SERVICIO MECANICO Y REPUESTOS LEGITIMOS
José F. Moreno 1138 - Mza.
Tel.: 241149 - 246665 - 246934
quinto meschini s.a.